

Stadt Lychen



Doppischer Jahresabschluss Haushaltsjahr 2010

aufgestellt:

Läufer
Kämmerin

Lychen, den

festgestellt:

Klemckow
Bürgermeister

Lychen, den

Inhaltsverzeichnis

1) Vorwort

2) Ergebnisrechnung

3) Finanzrechnung

4) Teilrechnungen Ergebnishaushalt

5) Teilrechnungen Finanzhaushalt

6) Vermögensrechnung (Bilanz)

7) Anhang

8) Rechenschaftsbericht

8.1) Vorbemerkungen

8.2) Finanzrechnung

8.3) Ergebnisrechnung

8.4) Bilanz

8.5) Personalbericht

8.6) Wichtige Ereignisse, die Einfluss auf den Jahresabschluss 2010 hatten

**8.7) Vorgänge von besonderer Bedeutung, die nach 2010 eingetreten sind
und zu erwartende mögliche Risiken**

9) Anlagen

9.1) Anlagenübersicht

9.2) Forderungsübersicht

9.3) Verbindlichkeitenübersicht

9.4) Beteiligungsbericht

1) Vorwort

Die Beschlüsse der Ständigen Konferenz der Innenminister und Senatoren der Länder vom 21. November 2003 zur Reform des Gemeindehaushaltsrechts waren zugleich Startschuss für die Umstellung des kommunalen Haushalts- und Rechnungswesens von der Kameralistik auf die Doppik.

Die Steuerung der Verwaltung soll von der bisherigen Bereitstellung von Ausgabeermächtigungen auf eine Steuerung mit vereinbarten Zielvorgaben für die kommunalen Dienstleistungen umgestellt werden.

Zur Erfüllung der gewünschten Ziele bedurfte es daher einer grundlegenden Reform des Haushaltswesens, das durch ein Modellprojekt des Landes Brandenburg eingeleitet wurde. Aus den Erkenntnissen des Modellprojektes wurde die Brandenburgische Gemeindeordnung (GO) sowie die Gemeindehaushaltsverordnung (GemHV) und Gemeindekassenverordnung (GemKVO Bbg.) neu gefasst. Für Gemeinden, die die Doppik eingeführt haben, gelten daher die Vorschriften der Kommunalverfassung des Landes Brandenburg (BbgKVerf) v. 18.12.2007 sowie die Kommunale Haushalts- und Kassenverordnung (KomHKV) v. 14.02.2008.

Die Stadtverordnetenversammlung der Stadt Lychen hat mit Beschluss-Nr. 0097/07 v. 29.10.2007 beschlossen, das kommunale doppische Haushalts- und Rechnungswesen (Doppik) zum 01.01.2008 in der Stadt Lychen einzuführen.

Seit dem 01. Januar 2008 ist nunmehr das Rechnungswesen der Stadt Lychen auf doppische Grundlagen umgestellt.

Mit der Einführung des dem kaufmännischen Rechnungswesen angelehnten Systems der doppelten Buchführung stand das kommunale Haushaltsrecht vor einem grundlegenden Wandel. Das kamerale Rechnungssystem mit seinem „Geldverbrauchskonzept“ gehört damit der Vergangenheit an, ebenso Begrifflichkeiten wie Verwaltungs- und Vermögenshaushalt, Vermögensaufstellung, Haushaltsstellen, Kasseneinnahme- und Kassenausgabereise, Gebührenschuldner und Gläubiger. Stattdessen sprechen wir nun von Ergebnisplan/Ergebnisrechnung, (investivem) Finanzplan und Finanzrechnung, Bilanz, Produktsachkonto, Forderungen und Verbindlichkeiten, Debitoren und Kreditoren. Die reine Umstellung des Buchungsstils auf einen kaufmännischen ist für sich noch keine neue Steuerung oder etwa Garant für eine verbesserte Finanzlage. Sie ist aber Motor für viele weitere Veränderungsprozesse in der kommunalen Verwaltung. Sie ist auch wesentliches Kernstück und Voraussetzung für die Einführung weiterer betriebswirtschaftlicher Elemente wie z. B. die Kosten- und Leistungsrechnung, Controlling und Berichtswesen.

Der erste doppische Haushalt der Stadt Lychen für das Haushaltsjahr 2008 war daher ein ganz wichtiger und wesentlicher Meilenstein. Er und die folgenden Haushalte dienen der Fortführung des bisher beschrittenen Weges zu einem modernen Dienstleistungsunternehmen Stadt Lychen.

Sehr wichtig war auch die Eröffnungsbilanz, mit der erstmals das Vermögen der Stadt Lychen insgesamt dargestellt und aufgezeigt wurde, wie es finanziert ist. Die Eröffnungsbilanz zum 01.01.2008 wurde im I. Quartal 2009 vom Rechnungsprüfungsamt des Landkreises Uckermark geprüft. Auf ihrer Sitzung am 16.03.2009 (Beschluss-Nr. 0016/09) hat die Stadtverordnetenversammlung die Eröffnungsbilanz beschlossen.



Ergebnisrechnung 2010

Gemeinde: 06 Stadt Lychen

Seite : 1
Datum: 16.04.2014
Uhrzeit: 13:03:16

Ertrags- und Aufwandsarten	Ergebnis des Vorjahres	Fortgeschriebener Ansatz des Haushaltsjahres	Ergebnis des Haushaltsjahres	Vergl. fort-geschr. Ansatz / Ergebnis Haushaltsjahr
	2009	2010	2010	2010
	EUR	EUR	EUR	EUR
	1	2	3	4
1. 40 Steuern und ähnliche Abgaben	1.093.701,74	1.160.700,00	1.179.669,41	-18.969,41
401100 Grundsteuer A	17.546,87	17.500,00	18.806,78	-1.306,78
401200 Grundsteuer B	319.265,32	315.000,00	333.967,97	-18.967,97
401300 Gewerbesteuer	252.749,00	320.000,00	321.872,00	-1.872,00
402100 Gemeindeanteil an der Einkommensteuer	356.093,00	361.700,00	361.917,00	-217,00
402200 Gemeindeanteil an der Umsatzsteuer	50.081,00	56.600,00	50.951,00	5.649,00
403200 Hundesteuer	11.425,30	11.000,00	11.382,70	-382,70
403400 Zweitwohnungssteuer	23.008,24	18.000,00	20.081,96	-2.081,96
404100 Fremdenverkehrsabgaben	147,01	0,00	0,00	0,00
405100 Leistungen nach dem Familienleistungsausgleich	63.386,00	60.900,00	60.690,00	210,00
2. 41 Zuwendungen und allgemeine Umlagen	2.373.559,81	2.101.200,00	2.165.617,08	-64.417,08
411100 Schlüsselzuweisungen vom Land	1.526.281,00	1.325.300,00	1.314.551,00	10.749,00
413100 Sonstige allgemeine Zuweisungen vom Land	149.135,00	149.100,00	150.500,00	-1.400,00
413101 Schullastenausgleich	45.308,00	45.000,00	45.472,00	-472,00
414000 Zuweisungen für laufende Zwecke vom Bund	13.876,92	0,00	942,55	-942,55
414100 Zuweisungen für laufende Zwecke vom Land	28.291,97	100,00	1.969,17	-1.869,17
414200 Zuweisungen für laufende Zwecke von Gemeinden/GV	84.910,75	83.500,00	81.077,52	2.422,48
416100 Erträge aus der Auflösung von Sonderposten aus Zuweisungen der öffentlichen Hand	525.756,23	498.200,00	571.104,90	-72.904,90
3. 42 sonstige Transfererträge	0,00	0,00	0,00	0,00
4. 43 öffentlich-rechtliche Leistungsentgelte	245.514,05	253.800,00	269.433,53	-15.633,53
431100 Verwaltungsgebühren (u.a. EMA)	12.569,55	12.300,00	11.172,49	1.127,51
431101 Verwaltungsgebühren Gewerbezentralregister	826,50	1.000,00	245,00	755,00
431102 Verwaltungsgebühren Standesamt	3.288,30	4.000,00	3.390,80	609,20
431103 Verwaltungsgebühren Gewerbean-, Um- und Abmeldungen	517,00	600,00	1.117,00	-517,00
431104 Verwaltungsgebühren Führerscheinantrag	10,20	0,00	51,00	-51,00
431112 Verwaltungsgebühren Schiedsleute	43,50	100,00	35,00	65,00
432100 Benutzungsgebühren und ähnliche Entgelte	129.390,59	139.100,00	151.830,74	-12.730,74
432101 Benutzungsgebühren sozio-kulturelles Zentrum	0,00	1.000,00	0,00	1.000,00
436100 Zweckgebundene Abgabe	75.009,60	73.000,00	75.266,00	-2.266,00
437100 Erträge aus der Auflösung von Sonderposten aus Beiträgen, Baukosten- und Investitionszuschüssen	23.858,81	22.700,00	26.325,50	-3.625,50
5. 441,44 privatrechtliche Leistungsentgelte	206.187,09	296.900,00	207.789,58	89.110,42
441100 Mieten	143.608,59	64.600,00	52.414,73	12.185,27
441101 Pachten	34.167,00	33.300,00	32.768,94	531,06
441115 Mieten WOBAG-Abrechnung	0,00	0,00	94.001,97	-94.001,97
442300 Erträge aus dem Verkauf von Waren, unfertigen /fertigen Erzeugnissen, unfertige Leistungen	27.875,90	34.500,00	28.604,00	5.896,00
442301 Erträge aus dem Verkauf von Holz	0,00	160.000,00	0,00	160.000,00
442302 Erträge aus dem Verkauf (Jagderlöse)	0,00	4.500,00	0,00	4.500,00
446100 Sonstige privatrechtliche Leistungsentgelte	535,60	0,00	0,00	0,00
6. 448 Kostenerstattungen und Kostenumlagen	107.500,10	129.600,00	79.326,21	50.273,79
448100 Erträge aus Kostenerstattungen, Kostenumlagen vom Land	18.971,47	68.500,00	2.288,63	66.211,37
448102 Erstattung vom Land für Kriegsgräberpflege	5.574,20	5.500,00	5.574,20	-74,20



Ergebnisrechnung 2010

Gemeinde: 06 Stadt Lychen

Seite : 2

Datum: 16.04.2014

Uhrzeit: 13:03:16

Ertrags- und Aufwandsarten	Ergebnis des Vorjahres	Fortgeschriebener Ansatz des Haushaltsjahres	Ergebnis des Haushaltsjahres	Vergl. fort-geschr. Ansatz / Ergebnis Haushaltsjahr
	2009	2010	2010	2010
	EUR	EUR	EUR	EUR
	1	2	3	4
448200 Erträge aus Kostenerstattungen , Kostenumlagen von Gemeinden/GV	36.145,60	15.600,00	25.641,78	-10.041,78
448400 Erträge aus Kostenerstattungen, Kostenumlagen vom sonstigen öffentlichen Bereich	23.279,34	16.500,00	22.359,36	-5.859,36
448700 Erträge aus Kostenerstattungen, Kostenumlagen von privaten Unternehmen	19.969,37	19.000,00	21.337,28	-2.337,28
448800 Erträge aus Kostenerstattungen, Kostenumlagen von übrigen Bereichen	3.560,18	4.500,00	2.124,96	2.375,04
7. 45 sonstige ordentliche Erträge	387.036,24	117.100,00	307.722,06	-190.622,06
451100 Konzessionsabgaben	100.408,26	98.100,00	97.406,56	693,44
456100 Bußgelder	1.240,70	1.500,00	1.646,25	-146,25
456200 Säumniszuschläge, Mahngebühren, Vollstreckungskosten	6.723,75	5.000,00	7.649,23	-2.649,23
456500 Weitere sonstige ordentliche Erträge	3.007,46	300,00	4.090,91	-3.790,91
456501 Beitragsrückerstattung Versicherungen	0,00	0,00	1.299,94	-1.299,94
457100 Erträge aus der Auflösung von sonstigen Sonderposten	12.471,00	12.200,00	12.471,23	-271,23
458200 Erträge aus der Auflösung von Rückstellungen für Altersteilzeitverpflichtungen	79.039,00	0,00	10.843,00	-10.843,00
458202 Erträge aus der Auflösung von Rückstellungen für nicht genommenen Urlaub	3.190,05	0,00	0,00	0,00
458204 Erträge aus der Auflösung von Rückstellungen für Entschädigungsfonds	0,00	0,00	1.343,87	-1.343,87
459101 Erträge aus dem Verkauf von Holz	138.515,26	0,00	157.105,27	-157.105,27
459102 Erträge aus dem Verkauf (Jagderlöse)	143,60	0,00	2.000,00	-2.000,00
459103 Erträge aus dem Verkauf (Selbstwerbung)	6.218,04	0,00	6.673,25	-6.673,25
459104 Erträge aus Verkäufen	570,65	0,00	1.465,44	-1.465,44
459201 Periodenfremde Konzessionsabgaben	0,00	0,00	2.904,65	-2.904,65
459202 Periodenfremde Mieteinnahmen	1.659,27	0,00	600,00	-600,00
459203 Periodenfremde Verwaltungsgebühren	1.043,03	0,00	0,00	0,00
459204 Periodenfremde Rückzahlungen Anschlussgebühren	251,51	0,00	0,00	0,00
459205 Periodenfremde Erstattung Gastschulbeitrag	30.386,45	0,00	0,00	0,00
459210 Periodenfremde Erträge	2,15	0,00	0,00	0,00
459216 periodenfremde ordentliche Erträge aus PWB (Pauschalwertberichtigungen)	0,00	0,00	222,46	-222,46
459217 Auflösung Wertberichtigungen	2.166,06	0,00	0,00	0,00
8. 471 aktivierte Eigenleistungen	0,00	0,00	0,00	0,00
9. 472 Bestandsveränderungen	0,00	0,00	0,00	0,00
10. = Erträge aus laufender Verwaltungstätigkeit (Position 1 bis 9)	4.413.499,03	4.059.300,00	4.209.557,87	-150.257,87
11. 50 Personalaufwendungen	-1.283.851,37	-1.373.600,00	-1.326.231,80	-47.368,20
501100 Dienstaufwendungen Beamte	-47.191,99	-63.100,00	-65.395,59	2.295,59
501200 Dienstaufwendungen Tariflich Beschäftigte	-1.059.924,31	-1.098.400,00	-1.038.149,87	-60.250,13
501201 Aufwandsentschädigung	-204,52	-300,00	-204,52	-95,48
502100 Beiträge zu den Versorgungskassen Beamte	-18.717,00	-22.300,00	-24.647,00	2.347,00
502200 Beiträge zu den Versorgungskassen Tariflich Beschäftigte	-34.910,51	-37.700,00	-33.834,08	-3.865,92
503200 Beiträge zur gesetzlichen SV Tariflich Beschäftigte	-212.122,84	-230.200,00	-212.540,12	-17.659,88



Ergebnisrechnung 2010

Gemeinde: 06 Stadt Lychen

Seite : 3

Datum: 16.04.2014

Uhrzeit: 13:03:16

Ertrags- und Aufwandsarten	Ergebnis des Vorjahres	Fortgeschriebener Ansatz des Haushaltsjahres	Ergebnis des Haushaltsjahres	Vergl. fort-geschr. Ansatz / Ergebnis Haushaltsjahr
	2009	2010	2010	2010
	EUR	EUR	EUR	EUR
	1	2	3	4
504100 Beihilfen und Unterstützungsleistungen für Beschäftigte	-1.685,75	-2.700,00	-2.655,83	-44,17
506100 Zuführung zu Beihilferückstellungen für Beschäftigte	-17.150,00	-2.000,00	-2.894,00	894,00
507100 Zuführungen zu Rückstellungen für Altersteilzeitverpflichtungen	-9.212,00	-36.900,00	-36.263,00	-637,00
507200 Inanspruchnahme von Rückstellungen für Altersteilzeitverpflichtungen	117.328,00	120.000,00	93.654,00	26.346,00
508100 Zuführung zu Rückstellungen für nicht genommenen Urlaub, geleistete Überstunden / Gleitzeitüberhänge	-5.787,62	0,00	-9.089,41	9.089,41
508200 Inanspruchnahme von Rückstellungen für nicht genommenen Urlaub	5.727,17	0,00	5.787,62	-5.787,62
12. 51 Versorgungsaufwendungen	41.023,00	90.000,00	59.937,00	30.063,00
517200 Inanspruchnahme von Rückstellungen für Altersteilzeitverpflichtungen	41.023,00	90.000,00	59.937,00	30.063,00
13. 52 Aufwendungen für Sach- und Dienstleistungen	-774.486,43	-806.279,76	-804.693,37	-1.586,39
521100 Unterhaltung der Grundstücke und baulichen Anlagen	-47.419,79	-33.427,64	-22.519,41	-10.908,23
521101 Unterhaltung der Grundstücke und baulichen Anlagen (Strandbad)	-7.684,06	-1.000,00	-33,32	-966,68
522100 Unterhaltung des sonstigen unbeweglichen Vermögens	-37.205,02	-46.372,65	-31.012,47	-15.360,18
522101 Straßenbeleuchtung	-18.412,44	-18.000,00	-12.176,39	-5.823,61
522102 Unterhaltung der Kriegsgräber	-5.501,00	-5.579,47	-5.495,67	-83,80
522200 Unterhaltung von Geräten, Ausstattungen und Ausrüstungsgegenständen	-50.469,56	-51.600,00	-57.835,70	6.235,70
522201 Geräte und Ausstattungen	-2.529,67	-1.000,00	-404,10	-595,90
523100 Mieten und Pachten	-14.864,29	-14.800,00	-16.271,38	1.471,38
523101 Benutzungsgebühr Sportplatz	-2.607,96	0,00	0,00	0,00
523200 Leasing	-32.490,12	-28.300,00	-28.088,36	-211,64
524100 Bewirtschaftung der Grundstücke und baulichen Anlagen	-8.582,08	-18.200,00	-27.095,23	8.895,23
524101 Bewirtschaftungskosten - Aufwendungen für Jagd	-1.755,33	-2.000,00	-817,96	-1.182,04
524102 Bewirtschaftungskosten - Aufwendungen für den Wald	-11.192,26	-77.000,00	-9.941,82	-67.058,18
524103 Bewirtschaftungskosten - Aufwendungen für Rücken	-11.549,62	-15.000,00	-14.809,12	-190,88
524104 Energiekosten	-34.991,15	-36.000,00	-28.742,90	-7.257,10
524105 Heizungskosten	-61.424,50	-61.100,00	-60.624,12	-475,88
524106 Reinigungskosten	-39.956,10	-45.900,00	-43.075,21	-2.824,79
524107 Wasser / Abwasser	-19.222,98	-17.600,00	-16.869,23	-730,77
524108 Regenentwässerung	-14.310,05	-15.600,00	-19.638,41	4.038,41
524109 Löschwasser	-1.656,00	-1.700,00	-1.656,00	-44,00
524110 Versicherung	-17.565,63	-18.800,00	-18.158,33	-641,67
524111 Müllgebühren	-21.845,21	-29.200,00	-18.995,54	-10.204,46
524113 Gebühren für Gewässerunterhaltung	-8.475,21	-8.500,00	-8.470,07	-29,93
524114 Bewirtschaftungskosten Strandbad	-2.169,60	0,00	-4.691,20	4.691,20
524115 Bewirtschaftungskosten WOBAG-Abrechnung	-56.719,23	0,00	-74.382,03	74.382,03
525100 Haltung von Fahrzeugen	-64.157,98	-69.500,00	-97.111,64	27.611,64
526100 Arbeitsschutz	-12.837,81	-8.700,00	-8.567,50	-132,50
526101 Aus- und Fortbildung	-13.724,68	-18.500,00	-10.974,86	-7.525,14
526112 Aus- und Fortbildung Schiedsleute	0,00	-200,00	0,00	-200,00
527100 Weitere Verwaltungs- und Betriebsaufwendungen	-31.399,49	-31.300,00	-31.579,73	279,73



Ergebnisrechnung 2010

Gemeinde: 06 Stadt Lychen

Seite : 4

Datum: 16.04.2014

Uhrzeit: 13:03:16

Ertrags- und Aufwandsarten	Ergebnis des Vorjahres	Fortgeschriebener Ansatz des Haushaltsjahres	Ergebnis des Haushaltsjahres	Vergl. fort-geschr. Ansatz / Ergebnis Haushaltsjahr
	2009	2010	2010	2010
	EUR	EUR	EUR	EUR
	1	2	3	4
527101 Repräsentationsmittel	-461,05	-500,00	-496,32	-3,68
527103 Veranstaltungen / Feriengestaltung	-1.004,48	-1.000,00	-964,20	-35,80
527104 Lehr- / Unterrichtsmittel	-4.052,84	-5.000,00	-5.169,54	169,54
527105 Vorträge	-450,00	-500,00	-473,00	-27,00
527107 Beschäftigungsmaterial	-402,00	-600,00	-598,46	-1,54
527110 Winterdienst (vertragl. Leistung an Straßenmeisterei)	-4.878,10	-5.000,00	-7.103,66	2.103,66
527111 Energie für Straßenbeleuchtung	-38.674,26	-42.700,00	-43.969,05	1.269,05
527112 Verwaltungs- und Betriebsaufwand "Altes Kino"	0,00	0,00	-465,83	465,83
528100 Aufwendungen für den Erwerb von Vorräten	-7.974,99	-7.700,00	-11.371,44	3.671,44
529100 Aufwendungen für sonstige Dienstleistungen	-63.869,89	-68.400,00	-64.044,17	-4.355,83
14. 57 Abschreibungen	-798.450,50	-721.500,00	-797.225,23	75.725,23
571100 Abschreibungen auf immaterielle Vermögensgegenstände und Sachanlagen	-762.376,84	-721.500,00	-769.805,23	48.305,23
573100 Pauschalwertberichtigung auf Forderungen	-43,33	0,00	-312,72	312,72
573200 Einzelwertberichtigung von Forderungen - Niederschlagung	-35.192,33	0,00	-27.107,28	27.107,28
573300 Abschreibung auf Vorräte	-838,00	0,00	0,00	0,00
15. 53 Transferaufwendungen	-1.312.942,43	-1.271.400,00	-1.291.430,01	20.030,01
531700 Zuweisungen und Zuschüsse für laufende Zwecke an private Unternehmen	-13.669,48	0,00	-23.461,95	23.461,95
531800 Zuweisungen und Zuschüsse für laufende Zwecke an übrige Bereiche	-83.257,22	-83.300,00	-81.066,47	-2.233,53
531801 Zuschuss Jugendsport	-1.999,55	-2.000,00	-1.999,86	-0,14
533100 Soziale Leistungen an natürliche Personen außerhalb von Einrichtungen	0,00	-100,00	0,00	-100,00
534100 Gewerbesteuerumlage	-25.040,00	-34.700,00	-34.350,00	-350,00
537200 Allgemeine Umlagen an Gemeinden/GV	-1.187.527,60	-1.151.300,00	-1.146.072,51	-5.227,49
539110 Auflösung Aktiver RAP	-1.448,58	0,00	-4.479,22	4.479,22
16. 54 sonstige ordentliche Aufwendungen	-289.867,84	-262.700,00	-256.939,42	-5.760,58
541100 Sonstige Personal- und Versorgungsaufwendungen	-962,30	-2.000,00	-774,50	-1.225,50
542100 Aufwendungen für ehrenamtliche und sonstige Tätigkeit	-28.084,85	-29.000,00	-26.856,17	-2.143,83
542900 Sonstige Aufwendungen für die Inanspruchnahme von Rechten und Diensten z.B. ALB	0,00	-1.000,00	-761,05	-238,95
543100 Geschäftsaufwendungen	-28.771,30	-49.600,00	-29.603,78	-19.996,22
543101 Bücher und Zeitschriften	-9.792,97	-8.700,00	-11.378,79	2.678,79
543102 Post- und Fernmeldegebühren, Rundfunk	-17.196,11	-16.900,00	-16.494,28	-405,72
543103 Veröffentlichungen von amtlichen Bekanntmachungen	-3.605,43	-3.800,00	-3.774,46	-25,54
543104 Sachverständigen-, Gerichts- u. ä. Kosten	-9.251,28	-11.800,00	-9.997,60	-1.802,40
543105 Kontoführungsgebühren	-1.573,79	-1.500,00	-1.095,66	-404,34
543106 Internetzugangskosten	-6.391,47	-7.000,00	-7.024,24	24,24
543110 Geschäftsaufwendungen EMA	-5.203,03	-5.000,00	-5.683,06	683,06
543111 Geschäftsaufwendungen Standesamt	-928,47	-1.000,00	-845,55	-154,45
543112 Geschäftsaufwendungen Schiedsleute	0,00	-100,00	0,00	-100,00
544100 Haftpflichtvers., Berufsgenossenschaft	-24.105,22	-24.700,00	-24.336,83	-363,17
545000 Erstattungen für Aufwendungen von Dritten aus lfd. Verwaltungstätigkeit an Bund	0,00	-100,00	-40,65	-59,35



Ertrags- und Aufwandsarten	Ergebnis des Vorjahres	Fortgeschriebener Ansatz des Haushaltsjahres	Ergebnis des Haushaltsjahres	Vergl. fort-geschr. Ansatz / Ergebnis Haushaltsjahr
	2009	2010	2010	2010
	EUR	EUR	EUR	EUR
	1	2	3	4
545200 Erstattungen für Aufwendungen von Dritten aus lfd. Verwaltungstätigkeit an Gemeinden/GV	-13.872,38	-15.000,00	-15.732,69	732,69
545500 Erstattungen für Aufwendungen von Dritten aus lfd. Verwaltungstätigkeit an verbundene Unternehmen, Beteiligungen und Sondervermögen	0,00	-4.000,00	-2.760,00	-1.240,00
545700 Erstattungen für Aufwendungen von Dritten aus lfd. Verwaltungstätigkeit an private Unternehmen	-112.828,24	-93.000,00	-91.638,20	-1.361,80
545800 Erstattungen für Aufwendungen von Dritten aus lfd. Verwaltungstätigkeit an übrige Bereiche	-551,50	-600,00	-600,00	0,00
549100 Verfügungsmittel	-2.453,06	-3.000,00	-2.966,72	-33,28
549430 Zuführung zu Rückstellungen für drohende Verpflichtungen aus anhängigen Gerichtsverfahren (Prozesskosten)	-2.916,58	0,00	0,00	0,00
549431 Inanspruchnahme von Rückstellungen für drohende Verpflichtungen aus anhängigen Gerichtsverfahren (Prozesskosten)	0,00	1.900,00	1.892,37	7,63
549450 Zuführung zu Rückstellungen für die Aufstellung und Prüfung des Jahresabschlusses	-15.000,00	-10.000,00	-10.000,00	0,00
549451 Inanspruchnahme von Rückstellungen für die Aufstellung und Prüfung des Jahresabschlusses	0,00	15.000,00	0,00	15.000,00
549470 Zuführung zu Rückstellungen für Restitutionsen	-2.254,11	0,00	-2.284,69	2.284,69
549471 Inanspruchnahme von Rückstellungen für Restitutionsen	0,00	400,00	400,60	-0,60
549490 Zuführung zu Rückstellungen für Leistungsentgelt nach TVöD	-4.109,58	0,00	0,00	0,00
549491 Inanspruchnahme Rückstellung für Leistungsentgelt nach TVöD	0,00	8.200,00	8.227,44	-27,44
549500 Entschädigungsaufwand nach dem Entschädigungsgesetz	0,00	-400,00	-2.810,91	2.410,91
549901 sonst. ordentliche nicht zahlungswirksame Aufwendungen	-16,17	0,00	0,00	0,00
17. = Aufwendungen aus laufender Verwaltungstätigkeit (Position 11 bis 16)	-4.418.575,57	-4.345.479,76	-4.416.582,83	71.103,07
18. = Ergebnis der laufenden Verwaltungstätigkeit (Position 10 .I. Position 17)	-5.076,54	-286.179,76	-207.024,96	-79.154,80
19. 46 Zinsen und sonstige Finanzerträge	7.581,66	7.000,00	9.415,52	-2.415,52
461700 Zinserträge von Kreditinstituten	390,77	200,00	360,36	-160,36
465100 Gewinnanteile aus verbundenen Unternehmen und Beteiligungen	6.367,89	5.800,00	8.000,66	-2.200,66
469100 Sonstige Finanzerträge	823,00	1.000,00	1.054,50	-54,50
20. - 55 Zinsen und sonstige Finanzaufwendungen	-89.329,87	-83.900,00	-85.655,55	1.755,55
551700 Zinsaufwendungen an Kreditinstitute (Investitionskredite)	-80.315,60	-76.900,00	-76.822,84	-77,16
551711 Zinsaufwendungen an Kreditinstitute (Kassenkredite)	-3.610,58	-6.500,00	-8.767,71	2.267,71
559200 Verzinsung von Steuernachzahlungen	-4.730,00	-500,00	-65,00	-435,00
559900 Sonstige Finanzaufwendungen	-673,69	0,00	0,00	0,00
21. = Finanzergebnis (Position 19 .I. Position 20)	-81.748,21	-76.900,00	-76.240,03	-659,97
22. = ordentliches Jahresergebnis (Position 18 + Position 21)	-86.824,75	-363.079,76	-283.264,99	-79.814,77
23. 49 außerordentliche Erträge	117.541,16	83.000,00	157.529,20	-74.529,20



Ergebnisrechnung 2010

Gemeinde: 06 Stadt Lychen

Seite : 6

Datum: 16.04.2014

Uhrzeit: 13:03:16

Ertrags- und Aufwandsarten	Ergebnis des Vorjahres	Fortgeschriebener Ansatz des Haushaltsjahres	Ergebnis des Haushaltsjahres	Vergl. fort-geschr. Ansatz / Ergebnis Haushaltsjahr
	2009	2010	2010	2010
	EUR	EUR	EUR	EUR
	1	2	3	4
493100 Erträge aus der Veräußerung von Grundstücken und Gebäuden	117.541,16	83.000,00	157.529,20	-74.529,20
24. - 59 außerordentliche Aufwendungen	-59.870,02	-83.000,00	-133.173,97	50.173,97
591100 Außergewöhnliche periodengerechte Aufwendungen	0,00	0,00	-57.717,04	57.717,04
593100 Aufwendungen aus der Veräußerung von Sachanlagen	-59.870,02	-83.000,00	-75.456,93	-7.543,07
25. = außerordentliches Jahresergebnis (Position 23 J. Position 24)	57.671,14	0,00	24.355,23	-24.355,23
26. = Gesamtüberschuss / Gesamtfehlbetrag (Position 22 + Position 25)	-29.153,61	-363.079,76	-258.909,76	-104.170,00
27. 48 Erträge aus internen Leistungsbeziehungen	0,00	0,00	0,00	0,00
28. 58 Aufwendungen aus internen Leistungsbeziehungen	0,00	0,00	0,00	0,00
29. = Summe der internen Leistungsverrechnung	0,00	0,00	0,00	0,00

*** Ende der Liste "Ergebnisrechnung" ***



Ertrags- und Aufwandsarten	Ergebnis des Vorjahres	Fortgeschriebener Ansatz des Haushaltsjahres	Ergebnis des Haushaltsjahres	Vergl. fort-geschr. Ansatz / Ergebnis Haushaltsjahr
	2009	2010	2010	2010
	EUR	EUR	EUR	EUR
	1	2	3	4
1. 60 Steuern und ähnliche Abgaben	1.112.818,84	1.160.700,00	1.156.649,48	4.050,52
601100 Grundsteuer A	17.527,37	17.500,00	18.019,22	-519,22
601200 Grundsteuer B	320.673,12	315.000,00	332.301,86	-17.301,86
601300 Gewerbesteuer	267.013,84	320.000,00	313.230,00	6.770,00
602100 Gemeindeanteil an der Einkommensteuer	361.100,00	361.700,00	348.575,00	13.125,00
602200 Gemeindeanteil an der Umsatzsteuer	49.890,00	56.600,00	51.062,00	5.538,00
603200 Hundesteuer	11.419,68	11.000,00	11.109,31	-109,31
603400 Zweitwohnungssteuer	21.425,81	18.000,00	21.515,08	-3.515,08
604100 Fremdenverkehrsabgaben	383,02	0,00	147,01	-147,01
605100 Leistungen nach dem Familienleistungsausgleich	63.386,00	60.900,00	60.690,00	210,00
2. 61 Zuwendungen und allgemeine Umlagen	1.805.716,90	1.603.000,00	1.591.684,54	11.315,46
611100 Schlüsselzuweisungen vom Land	1.526.281,00	1.325.300,00	1.314.551,00	10.749,00
613100 Sonstige allgemeine Zuweisungen vom Land	149.135,00	149.100,00	150.500,00	-1.400,00
613101 Schullastenausgleich	45.308,00	45.000,00	45.472,00	-472,00
614100 Zuweisungen für laufende Zwecke vom Land	82,15	100,00	84,02	15,98
614200 Zuweisungen für laufende Zwecke von Gemeinden/GV	84.910,75	83.500,00	81.077,52	2.422,48
3. 62 sonstige Transfereinzahlungen	0,00	0,00	0,00	0,00
4. 63 öffentlich-rechtliche Leistungsentgelte	211.063,01	221.900,00	232.759,22	-10.859,22
631100 Verwaltungsgebühren (u. a. EMA)	13.612,48	12.300,00	11.842,81	457,19
631101 Verwaltungsgebühren Gewerbezentralregister	803,50	1.000,00	268,00	732,00
631102 Verwaltungsgebühren Standesamt	3.396,30	4.000,00	3.400,80	599,20
631103 Verwaltungsgebühren Gewerbe-, Um- und Abmeldungen	491,00	600,00	1.143,00	-543,00
631104 Verwaltungsgebühren Führerscheinantrag	10,20	0,00	51,00	-51,00
631112 Verwaltungsgebühren Schiedsleute	50,00	100,00	43,50	56,50
632100 Benutzungsgebühren und ähnliche Entgelte	125.040,33	129.900,00	142.904,91	-13.004,91
632101 Benutzungsgebühren sozio-kulturelles Zentrum	0,00	1.000,00	0,00	1.000,00
636100 Zweckgebundene Abgabe	67.659,20	73.000,00	73.105,20	-105,20
5. 641,64 privatrechtliche Leistungsentgelte	263.351,74	296.900,00	318.473,13	-21.573,13
641100 Mieten	73.831,78	64.600,00	69.083,67	-4.483,67
641101 Pachten	32.133,59	33.300,00	31.990,55	1.309,45
642300 Erträge aus dem Verkauf von Waren, unfertigen /fertigen Erzeugnissen, unfertige Leistungen	33.475,12	34.500,00	37.932,16	-3.432,16
642301 Erträge aus dem Verkauf von Holz	123.232,05	160.000,00	177.464,60	-17.464,60
642302 Erträge aus dem Verkauf (Jagderlöse)	143,60	4.500,00	2.000,00	2.500,00
646100 Sonstige privatrechtliche Leistungsentgelte	535,60	0,00	2,15	-2,15
6. 648 Kostenerstattungen und Kostenumlagen	136.268,81	129.600,00	72.284,91	57.315,09
648100 Einzahlungen aus Kostenerstattungen; Kostenumlagen vom Land	17.232,98	68.500,00	4.027,06	64.472,94
648102 Erstattung vom Land für Kriegsgräberpflege	5.574,20	5.500,00	5.574,20	-74,20
648200 Einzahlungen aus Kostenerstattungen, Kostenumlagen von Gemeinden/GV, Kreis	66.532,05	15.600,00	25.641,78	-10.041,78
648400 Einzahlungen aus Kostenerstattungen, Kostenumlagen vom sonstigen öffentlichen Bereich	23.279,34	16.500,00	20.496,08	-3.996,08
648700 Einzahlungen aus Kostenerstattungen; Kostenumlagen von privaten Unternehmen	21.028,50	19.000,00	15.024,77	3.975,23



Ertrags- und Aufwandsarten	Ergebnis des Vorjahres	Fortgeschriebener Ansatz des Haushaltsjahres	Ergebnis des Haushaltsjahres	Vergl. fort-geschr. Ansatz / Ergebnis Haushaltsjahr
	2009	2010	2010	2010
	EUR	EUR	EUR	EUR
	1	2	3	4
648800 <i>Einzahlungen aus Kostenerstattungen von übrigen Bereichen</i>	2.621,74	4.500,00	1.521,02	2.978,98
7. 65 sonstige <i>Einzahlungen</i>	1.467.934,03	104.900,00	1.136.206,10	-1.031.306,10
651100 <i>Konzessionsabgaben</i>	103.192,86	98.100,00	93.389,95	4.710,05
656100 <i>Bußgelder</i>	945,70	1.500,00	1.527,80	-27,80
656200 <i>Säumniszuschläge, Mahngebühren, Vollstreckungskosten</i>	7.088,20	5.000,00	8.738,49	-3.738,49
656500 <i>Weitere sonstige ordentliche Einzahlungen</i>	2.898,41	300,00	4.003,21	-3.703,21
656501 <i>Beitragsrückerstattung Versicherungen</i>	0,00	0,00	1.299,94	-1.299,94
669900 <i>Einzahlungen von durchlaufenden Geldern und anderen Finanzmitteln, die den Verwahrgebern zuzurechnen sind</i>	1.353.808,86	0,00	969.276,31	-969.276,31
669901 <i>Einzahlungen von durchlaufenden Geldern und anderen Finanzmitteln SE, die den Verwahrgebern zuzurechnen sind</i>	0,00	0,00	57.970,40	-57.970,40
8. 66 Zinsen und sonstige <i>Finanzeinzahlungen</i>	26.150,49	7.000,00	8.056,25	-1.056,25
661700 <i>Zinseinzahlungen von Kreditinstituten</i>	390,77	200,00	360,36	-160,36
665100 <i>Gewinnanteile aus verbundenen Unternehmen und Beteiligungen</i>	27.994,72	5.800,00	6.367,89	-567,89
669100 <i>Sonstige Finanzeinzahlungen</i>	-2.235,00	1.000,00	1.328,00	-328,00
9. = Einzahlungen aus laufender Verwaltungstätigkeit (Pos. 1 bis 8)	5.023.303,82	3.524.000,00	4.516.113,63	-992.113,63
10. 70 <i>Personalauszahlungen</i>	-1.374.756,92	-1.454.700,00	-1.377.427,01	-77.272,99
701100 <i>Dienstauszahlungen Beamte</i>	-47.191,99	-63.100,00	-65.395,59	2.295,59
701200 <i>Dienstauszahlungen Tariflich Beschäftigte</i>	-1.059.924,31	-1.098.400,00	-1.038.149,87	-60.250,13
701201 <i>Aufwandsentschädigung</i>	-204,52	-300,00	-204,52	-95,48
702100 <i>Beiträge zu den Versorgungskassen Beamte</i>	-18.717,00	-22.300,00	-24.647,00	2.347,00
702200 <i>Beiträge zu den Versorgungskassen Tariflich Beschäftigte</i>	-34.910,51	-37.700,00	-33.834,08	-3.865,92
703200 <i>Beiträge zur gesetzlichen SV Tariflich Beschäftigte</i>	-212.122,84	-230.200,00	-212.540,12	-17.659,88
704100 <i>Beihilfen, Unterstützungsleistungen für Beschäftigte</i>	-1.685,75	-2.700,00	-2.655,83	-44,17
11. 71 <i>Versorgungsauszahlungen</i>	0,00	0,00	0,00	0,00
12. 72 <i>Auszahlungen für Sach- und Dienstleistungen</i>	-698.059,98	-806.279,76	-716.900,41	-89.379,35
721100 <i>Unterhaltung der Grundstücke und baulichen Anlagen</i>	-27.231,29	-33.427,64	-20.347,00	-13.080,64
721101 <i>Unterhaltung der Grundstücke und baulichen Anlagen (Strandbad)</i>	-7.684,06	-1.000,00	-33,32	-966,68
722100 <i>Unterhaltung des sonstigen unbeweglichen Vermögens</i>	-37.493,34	-46.372,65	-34.177,89	-12.194,76
722101 <i>Straßenbeleuchtung</i>	-19.333,50	-18.000,00	-12.176,39	-5.823,61
722102 <i>Unterhaltung der Kriegsgräber</i>	-5.595,46	-5.579,47	-5.495,67	-83,80
722200 <i>Unterhaltung von Geräten, Ausstattungen und Ausrüstungsgegenständen</i>	-53.397,24	-51.600,00	-57.702,31	6.102,31
722201 <i>Geräte und Ausstattungen</i>	-2.529,67	-1.000,00	-904,10	-95,90
723100 <i>Mieten und Pachten</i>	-14.537,29	-14.800,00	-12.866,75	-1.933,25
723101 <i>Benutzungsgebühr Sportplatz</i>	-2.607,96	0,00	0,00	0,00
723200 <i>Leasing</i>	-32.490,12	-28.300,00	-28.088,36	-211,64
724100 <i>Bewirtschaftung der Grundstücke und baulichen Anlagen</i>	-8.521,75	-18.200,00	-24.639,44	6.439,44
724101 <i>Bewirtschaftungskosten - Aufwendungen für die Jagd</i>	-1.755,33	-2.000,00	-718,06	-1.281,94
724102 <i>Bewirtschaftungskosten - Aufwendungen für den Wald</i>	-10.978,41	-77.000,00	-10.953,12	-66.046,88



Ertrags- und Aufwandsarten	Ergebnis des Vorjahres	Fortgeschriebener Ansatz des Haushaltsjahres	Ergebnis des Haushaltsjahres	Vergl. fort-geschr. Ansatz / Ergebnis Haushaltsjahr
	2009	2010	2010	2010
	EUR	EUR	EUR	EUR
	1	2	3	4
724103 Bewirtschaftungskosten - Aufwendungen für Rücken	-13.713,60	-15.000,00	-13.493,29	-1.506,71
724104 Energiekosten	-34.991,15	-36.000,00	-28.742,90	-7.257,10
724105 Heizungskosten	-61.424,50	-61.100,00	-60.624,12	-475,88
724106 Reinigungskosten	-39.988,54	-45.900,00	-42.588,23	-3.311,77
724107 Wasser / Abwasser	-18.167,32	-17.600,00	-18.076,82	476,82
724108 Regenentwässerung	-14.308,52	-15.600,00	-19.639,94	4.039,94
724109 Löschwasser	-1.657,25	-1.700,00	-1.656,00	-44,00
724110 Versicherung	-17.565,63	-18.800,00	-18.158,33	-641,67
724111 Müllgebühren	-22.864,22	-29.200,00	-19.312,57	-9.887,43
724113 Gebühren für Gewässerunterhaltung	-975,21	-8.500,00	-970,07	-7.529,93
724114 Bewirtschaftungskosten Strandbad	-1.998,69	0,00	-4.558,61	4.558,61
725100 Haltung von Fahrzeugen	-63.267,41	-69.500,00	-97.887,66	28.387,66
726100 Arbeitsschutz	-12.483,63	-8.700,00	-8.939,39	239,39
726101 Aus- und Fortbildung	-12.807,79	-18.500,00	-10.922,50	-7.577,50
726112 Aus- und Fortbildung Schiedsleute	0,00	-200,00	0,00	-200,00
727100 Besondere Verwaltungs- und Betriebsauszahlungen	-32.843,91	-31.300,00	-31.182,31	-117,69
727101 Repräsentationsmittel	-461,05	-500,00	-496,32	-3,68
727103 Veranstaltungen / Feriengestaltung	-1.004,48	-1.000,00	-964,20	-35,80
727104 Lehr- / Unterrichtsmittel	-8.551,60	-5.000,00	-4.894,40	-105,60
727105 Vorträge	-450,00	-500,00	-473,00	-27,00
727107 Beschäftigungsmaterial	-402,00	-600,00	-598,46	-1,54
727110 Winterdienst (vertragl. Leistung an Straßenmeisterei)	-4.878,10	-5.000,00	-7.103,66	2.103,66
727111 Energie für Straßenbeleuchtung	-38.674,26	-42.700,00	-43.496,05	796,05
727112 Verwaltungs- und Betriebsaufwand "Altes Kino"	0,00	0,00	-456,29	456,29
728100 Erwerb von Vorräten	-6.555,81	-7.700,00	-9.518,71	1.818,71
729100 Auszahlungen für sonstige Dienstleistungen	-63.869,89	-68.400,00	-64.044,17	-4.355,83
13. 73 Transferauszahlungen	-1.303.038,44	-1.271.400,00	-1.264.675,91	-6.724,09
731800 Zuweisungen und Zuschüsse für laufende Zwecke an übrige Bereiche	-80.640,29	-83.300,00	-83.683,40	383,40
731801 Zuschuss Jugendsport	-1.999,55	-2.000,00	365,00	-2.365,00
733100 Soziale Leistungen an natürliche Personen außerhalb von Einrichtungen	0,00	-100,00	0,00	-100,00
734100 Gewerbesteuerumlage	-32.871,00	-34.700,00	-35.285,00	585,00
737200 Allgemeine Umlagen an Gemeinden/GV	-1.187.527,60	-1.151.300,00	-1.146.072,51	-5.227,49
14. Zinsen und sonstige Finanzauszahlungen	-1.741.169,91	-362.100,00	-1.334.167,26	972.067,26
14.a 74 Sonstige Auszahlungen aus laufender Verwaltungstätigkeit	-1.652.513,73	-278.200,00	-1.249.647,72	971.447,72
741100 Sonstige Personal- und Versorgungsauszahlungen	-987,70	-2.000,00	-774,50	-1.225,50
742100 Auszahlungen für ehrenamtliche und sonstige Tätigkeit	-27.738,85	-29.000,00	-27.202,17	-1.797,83
742900 Sonstige Auszahlungen für die Inanspruchnahme von Rechten und Pflichten z. B. ALB	0,00	-1.000,00	-761,05	-238,95
743100 Geschäftsauszahlungen	-33.899,48	-49.600,00	-28.283,85	-21.316,15
743101 Bücher und Zeitschriften	-10.367,01	-8.700,00	-11.449,85	2.749,85
743102 Post- und Fernmeldegebühren, Rundfunk	-17.575,46	-16.900,00	-15.889,77	-1.010,23
743103 Veröffentlichungen von amtlichen Bekanntmachungen	-3.861,43	-3.800,00	-3.518,46	-281,54
743104 Sachverständigen-, Gerichts- u. ä. Kosten	-11.998,10	-11.800,00	-9.457,50	-2.342,50
743105 Kontoführungsgebühren	-1.573,99	-1.500,00	-1.095,46	-404,54



Finanzrechnung 2010

Gemeinde: 06 Stadt Lychen

Seite : 4

Datum: 16.04.2014

Uhrzeit: 13:04:36

Ertrags- und Aufwandsarten	Ergebnis des Vorjahres	Fortgeschriebener Ansatz des Haushaltsjahres	Ergebnis des Haushaltsjahres	Vergl. fort-geschr. Ansatz / Ergebnis Haushaltsjahr
	2009	2010	2010	2010
	EUR	EUR	EUR	EUR
	1	2	3	4
743106 Internetzugangskosten	-6.422,76	-7.000,00	-7.024,24	24,24
743110 Geschäftsaufwendungen EMA	-5.246,44	-5.000,00	-5.683,06	683,06
743111 Geschäftsaufwendungen Standesamt	-953,37	-1.000,00	-845,55	-154,45
743112 Geschäftsaufwendungen Schiedsleute	0,00	-100,00	0,00	-100,00
744100 Steuern, Versicherungen, Schadensfälle	-24.105,22	-24.700,00	-24.336,83	-363,17
745000 Erstattungen für Auszahlungen von Dritten aus laufender Verwaltungstätigkeit an Bund	0,00	-100,00	-40,65	-59,35
745200 Erstattungen für Auszahlungen von Dritten aus lfd. Verwaltungstätigkeit an Gemeinden/GV	-13.872,38	-15.000,00	-11.704,51	-3.295,49
745500 Erstattungen für Auszahlungen von Dritten aus lfd. Verwaltungstätigkeit an verbundene Unternehmen, Beteiligungen und Sondervermögen	0,00	-4.000,00	-2.760,00	-1.240,00
745700 Erstattungen für Auszahlungen von Dritten aus lfd. Verwaltungstätigkeit an private Unternehmen	-112.828,24	-93.000,00	-91.638,20	-1.361,80
745800 Erstattungen für Auszahlungen von Dritten aus lfd. Verwaltungstätigkeit an übrige Bereiche	-551,50	-600,00	-600,00	0,00
749100 Verfügungsmittel	-2.490,56	-3.000,00	-2.936,72	-63,28
749500 Entschädigungszahlungen nach dem Entschädigungsgesetz	0,00	-400,00	-2.810,91	2.410,91
759900 Auszahlungen von durchlaufenden Geldern und anderen Verwahrgelder	-1.378.041,24	0,00	-996.475,95	996.475,95
759901 Auszahlungen von durchlaufenden Geldern und anderen Finanzmitteln SE, die den Verwahrgeldern zuzurechnen sind	0,00	0,00	-4.358,49	4.358,49
14.b 75 Zinsen und sonstige Finanzauszahlungen	-88.656,18	-83.900,00	-84.519,54	619,54
751700 Zinsauszahlungen an Kreditinstitute (Investitionskredite)	-83.926,18	-76.900,00	-76.822,84	-77,16
751711 Zinsauszahlungen an Kreditinstitute (Kassenkredite)	0,00	-6.500,00	-7.631,70	1.131,70
759200 Verzinsung von Steuernachzahlungen	-4.730,00	-500,00	-65,00	-435,00
15. = Auszahlungen aus laufender Verwaltungstätigkeit (Pos. 10 bis 14)	-5.117.025,25	-3.894.479,76	-4.693.170,59	798.690,83
16. = Saldo aus laufender Verwaltungstätigkeit (Pos. 9 J. Pos. 15)	-93.721,43	-370.479,76	-177.056,96	-193.422,80
17. 681 Einzahlungen aus Investitionszuwendungen	1.008.100,25	1.611.500,00	673.536,67	937.963,33
681000 Investitionszuweisungen vom Bund	192.619,00	267.200,00	177.235,50	89.964,50
681100 Investitionszuweisungen vom Land	815.481,25	1.258.000,00	496.191,17	761.808,83
681700 Investitionszuwendungen von privaten Unternehmen	0,00	86.300,00	0,00	86.300,00
681800 Investitionszuweisungen von übrigen Bereich	0,00	0,00	110,00	-110,00
18. 688 Einzahlungen aus Beiträgen und Entgelten	38.704,52	33.100,00	12.381,68	20.718,32
688100 Beiträge und ähnliche Entgelte	38.704,52	33.100,00	12.381,68	20.718,32
19. 6833 Einzahlungen aus der Veräußerung von immateriellen Vermögensgegenständen	72.997,83	0,00	287.519,43	-287.519,43
683300 Einzahlungen aus der Veräußerung von immateriellen Vermögensgegenständen	434,00	0,00	2,80	-2,80
683301 Einzahlungen auf geleistete Anzahlungen von immateriellen Vermögensgegenständen	72.563,83	0,00	287.516,63	-287.516,63
20. 682 Einzahlungen aus der Veräußerung von Grundstücken, grundstücksgleichen Rechten und Gebäuden	118.105,12	83.000,00	155.404,20	-72.404,20
682100 Einzahlungen aus der Veräußerung von Grundstücken	118.105,12	83.000,00	155.404,20	-72.404,20



Ertrags- und Aufwandsarten	Ergebnis des Vorjahres	Fortgeschriebener Ansatz des Haushaltsjahres	Ergebnis des Haushaltsjahres	Vergl. fort-geschr. Ansatz / Ergebnis Haushaltsjahr
	2009	2010	2010	2010
	EUR	EUR	EUR	EUR
	1	2	3	4
<i>und Gebäuden</i>				
21. 6831,6 Einzahlungen aus der Veräußerung von übrigem Sachanlagevermögen	233,50	0,00	100,00	-100,00
<i>683100 Einzahlungen aus der Veräußerung von beweglichen Sachen des Anlagevermögens und Teilen des Umlaufvermögens</i>	<i>233,50</i>	<i>0,00</i>	<i>100,00</i>	<i>-100,00</i>
22. 684 Einzahlungen aus der Veräußerung von Finanzanlagevermögen	0,00	0,00	0,00	0,00
23. 685,68 Sonstige Einzahlungen aus Investitionstätigkeit	0,00	0,00	0,00	0,00
24. = Einzahlungen aus Investitionstätigkeit (Pos. 17 bis Pos. 23)	1.238.141,22	1.727.600,00	1.128.941,98	598.658,02
25. 785 Auszahlungen für Baumaßnahmen	-1.153.746,59	-1.880.757,79	-1.227.911,25	-652.846,54
<i>785100 Auszahlungen für Hochbaumaßnahmen</i>	<i>-456.541,37</i>	<i>-913.213,89</i>	<i>-731.574,52</i>	<i>-181.639,37</i>
<i>785200 Auszahlungen für Tiefbaumaßnahmen</i>	<i>-216.430,04</i>	<i>-550.143,90</i>	<i>-66.585,76</i>	<i>-483.558,14</i>
<i>785300 Auszahlungen für sonstige Baumaßnahmen</i>	<i>-480.775,18</i>	<i>-417.400,00</i>	<i>-429.750,97</i>	<i>12.350,97</i>
26. 781 Auszahlungen von aktivierbaren Zuwendungen für Investitionen Dritter	0,00	0,00	0,00	0,00
27. 7834 Auszahlungen für den Erwerb von immateriellen Vermögensgegenständen	-4.958,32	-4.400,00	-4.330,29	-69,71
<i>783400 Auszahlungen für den Erwerb von immateriellen Vermögensgegenständen</i>	<i>-4.958,32</i>	<i>-4.400,00</i>	<i>-4.330,29</i>	<i>-69,71</i>
28. 782 Auszahlungen für den Erwerb von Grundstücken, grundstücksgleichen Rechten und Gebäuden	-46.372,72	-83.748,40	-81.654,28	-2.094,12
<i>782100 Auszahlungen aus dem Erwerb von Grundstücken und Gebäuden</i>	<i>-46.372,72</i>	<i>-83.748,40</i>	<i>-81.654,28</i>	<i>-2.094,12</i>
29. 7831,7 Auszahlungen für den Erwerb von übrigem Sachanlagevermögen	-68.569,71	-115.141,36	-30.019,93	-85.121,43
<i>783100 Auszahlungen für den Erwerb von beweglichen Sachen des Anlagevermögens</i>	<i>-68.569,71</i>	<i>-108.141,36</i>	<i>-25.767,74</i>	<i>-82.373,62</i>
<i>783200 Auszahlungen für den Erwerb von geringwertigen Wirtschaftsgütern</i>	<i>0,00</i>	<i>-7.000,00</i>	<i>-4.252,19</i>	<i>-2.747,81</i>
30. 784 Auszahlungen für den Erwerb von Finanzanlagevermögen	0,00	0,00	0,00	0,00
31. 786 Sonstige Auszahlungen aus Investitionstätigkeit	0,00	0,00	0,00	0,00
32. = Auszahlungen aus Investitionstätigkeit (Pos. 25 bis Pos. 31)	-1.273.647,34	-2.084.047,55	-1.343.915,75	-740.131,80
33. = Saldo aus Investitionstätigkeit (Pos. 24 J. Pos. 32)	-35.506,12	-356.447,55	-214.973,77	-141.473,78
34. = Finanzmittelüberschuss / Finanzmittelfehlbetrag (Pos. 16 + Pos. 33)	-129.227,55	-726.927,31	-392.030,73	-334.896,58
35. 692 Einzahlungen aus der Aufnahme von Krediten für Investitionen	0,00	293.000,00	253.000,00	40.000,00
<i>692730 Kreditaufnahmen für Investitionen bei Kreditinstituten, Laufzeit 5 Jahre und mehr EURO-Währung (fester Zins)</i>	<i>0,00</i>	<i>293.000,00</i>	<i>253.000,00</i>	<i>40.000,00</i>
36. 691,69 Sonstige Einzahlungen aus Finanzierungstätigkeit (ohne Kassenkredite)	0,00	0,00	0,00	0,00
37. 693 Aufnahme von Krediten zur Liquiditätssicherung	171.022,67	0,00	425.000,00	-425.000,00
37.a 693 nachrichtlich: Aufnahme von Krediten zur Liquiditätssicherung	171.022,67	0,00	0,00	0,00
<i>331719 Verbindlichkeiten aus der Aufnahme von Kassenkrediten bei Kreditinstituten</i>	<i>171.022,67</i>	<i>0,00</i>	<i>0,00</i>	<i>0,00</i>
38. = Einzahlungen aus der Finanzierungstätigkeit	171.022,67	293.000,00	678.000,00	-385.000,00
39. 792 Auszahlungen für die Tilgung von Krediten für Investitionen	-102.454,10	-91.800,00	-91.786,09	-13,91
<i>792710 Tilgung von Krediten für Investitionen bei Kreditinstituten, EURO-Währung (fester Zins)</i>	<i>-115.006,63</i>	<i>0,00</i>	<i>0,00</i>	<i>0,00</i>
<i>792730 Tilgung von Krediten für Investitionen und</i>	<i>12.552,53</i>	<i>-91.800,00</i>	<i>-91.786,09</i>	<i>-13,91</i>



Ertrags- und Aufwandsarten	Ergebnis des Vorjahres	Fortgeschriebener Ansatz des Haushaltsjahres	Ergebnis des Haushaltsjahres	Vergl. fort-geschr. Ansatz / Ergebnis Haushaltsjahr
	2009	2010	2010	2010
	EUR	EUR	EUR	EUR
	1	2	3	4
<i>Investitionsfördermaßnahmen bei Kreditinstituten, Laufzeit 5 Jahre und mehr EURO-Währung (fester Zins)</i>				
40. 791,79 Sonstige Auszahlungen aus der Finanzierungstätigkeit (ohne Kassenkredite)	0,00	0,00	0,00	0,00
41. 793 Tilgung von Krediten zur Liquiditätssicherung	0,00	0,00	-171.022,67	171.022,67
<i>793710 Tilgung von Krediten zur Liquiditätssicherung bei Kreditinstituten, EURO-Währung (fester Zins)</i>	<i>0,00</i>	<i>0,00</i>	<i>-171.022,67</i>	<i>171.022,67</i>
42. = Auszahlungen aus der Finanzierungstätigkeit	-102.454,10	-91.800,00	-262.808,76	171.008,76
43. = Saldo aus der Finanzierungstätigkeit (Pos. 38 ./. Pos. 42)	68.568,57	201.200,00	415.191,24	-213.991,24
44. Einzahlungen aus der Auflösung von Liquiditätsreserven	0,00	0,00	0,00	0,00
45. Auszahlungen aus Liquiditätsreserven	0,00	0,00	0,00	0,00
46. = Saldo aus der Inanspruchnahme von Liquiditätsreserven (Pos. 44 ./. Pos. 45)	0,00	0,00	0,00	0,00
47. = Veränderungen des Bestandes an Zahlungsmitteln (Position 34 + Pos. 43 + Pos. 46)	-60.658,98	-525.727,31	23.160,51	-548.887,82
48. + Bestand an eigenen Zahlungsmitteln am Anfang des Haushaltsjahres	128.052,29	103.154,80	103.154,80	0,00
49. + Bestand an fremden Finanzmitteln (Durchlaufende Gelder)	792,21	0,00	356,98	-356,98
<i>379152 Vollstreckung</i>	<i>792,21</i>	<i>0,00</i>	<i>356,98</i>	<i>-356,98</i>
50. = Bestand an Zahlungsmitteln am Ende des Haushaltsjahres (Gesamter Zahlungsmittelbestand)	68.185,52	-422.572,51	126.672,29	-549.244,80

*** Ende der Liste "Finanzrechnung" ***



Teilergebnisrechnung 2010

Gemeinde: 06 Stadt Lychen

Seite :
Datum: 16.04.2014
Uhrzeit: 13:41:21

Produktplan	1	Zentrale Verwaltung
Produktbereich	11	Innere Verwaltung
Produktgruppe	111	Verwaltungssteuerung und -service
Produkt	11101	Gemeindeorgane

Ertrags- und Aufwandsarten	Ergebnis des Vorjahres	Fortgeschriebener Ansatz des Haushaltsjahres	Ergebnis des Haushaltsjahres	Vergl. fort-geschr. Ansatz / Ergebnis Haushaltsjahr
	2009	2010	2010	2010
	EUR	EUR	EUR	EUR
	1	2	3	4
6. 448 Kostenerstattungen und Kostenumlagen	5.659,80	0,00	5.659,80	-5.659,80
448400 Erträge aus Kostenerstattungen, Kostenumlagen vom sonstigen öffentlichen Bereich	5.659,80	0,00	5.659,80	-5.659,80
10. = Erträge aus laufender Verwaltungstätigkeit (Position 1 bis 9)	5.659,80	0,00	5.659,80	-5.659,80
11. 50 Personalaufwendungen	-106.195,39	-111.600,00	-116.204,09	4.604,09
501100 Dienstaufwendungen Beamte	-47.191,99	-63.100,00	-65.395,59	2.295,59
501200 Dienstausszahlungen Tariflich Beschäftigte	-24.669,14	-25.900,00	-25.357,05	-542,95
502100 Beiträge zu den Versorgungskassen Beamte	-18.717,00	-22.300,00	-24.647,00	2.347,00
502200 Beiträge zu den Versorgungskassen Tariflich Beschäftigte	-875,79	-1.000,00	-902,03	-97,97
503200 Beiträge zur gesetzlichen SV Tariflich Beschäftigte	-5.471,77	-6.000,00	-5.601,11	-398,89
504100 Beihilfen und Unterstützungsleistungen für Beschäftigte	-1.500,00	-1.500,00	-1.500,00	0,00
506100 Zuführung zu Beihilferückstellungen für Beschäftigte	-17.150,00	-2.000,00	-2.894,00	894,00
507200 Inanspruchnahme von Rückstellungen für Altersteilzeitverpflichtungen	10.304,00	10.200,00	10.505,00	-305,00
508100 Zuführung zu Rückstellungen für nicht genommenen Urlaub, geleistete Überstunden / Gleitzeitüberhänge	-1.317,40	0,00	-1.729,71	1.729,71
508200 Inanspruchnahme von Rückstellungen für nicht genommenen Urlaub	393,70	0,00	1.317,40	-1.317,40
12. 51 Versorgungsaufwendungen	4.574,00	5.100,00	4.571,00	529,00
517200 Inanspruchnahme von Rückstellungen für Altersteilzeitverpflichtungen	4.574,00	5.100,00	4.571,00	529,00
13. 52 Aufwendungen für Sach- und Dienstleistungen	-679,07	-900,00	-843,34	-56,66
526101 Aus- und Fortbildung	-218,02	-400,00	-347,02	-52,98
527101 Repräsentationsmittel	-461,05	-500,00	-496,32	-3,68
16. 54 sonstige ordentliche Aufwendungen	-22.848,49	-23.900,00	-23.221,18	-678,82
541100 Sonstige Personal- und Versorgungsaufwendungen	0,00	-100,00	0,00	-100,00
542100 Aufwendungen für ehrenamtliche und sonstige Tätigkeit	-16.790,00	-17.000,00	-16.480,00	-520,00
543103 Veröffentlichungen von amtlichen Bekanntmachungen	-3.605,43	-3.800,00	-3.774,46	-25,54
549100 Verfügungsmittel	-2.453,06	-3.000,00	-2.966,72	-33,28
17. = Aufwendungen aus laufender Verwaltungstätigkeit (Position 11 bis 16)	-125.148,95	-131.300,00	-135.697,61	4.397,61
18. = Ergebnis der laufenden Verwaltungstätigkeit (Position 10 ./. Position 17)	-119.489,15	-131.300,00	-130.037,81	-1.262,19
22. = ordentliches Ergebnis (Position 18 + Position 21)	-119.489,15	-131.300,00	-130.037,81	-1.262,19
26. = Ergebnis vor Berücksichtigung der internen Leistungsbeziehungen (Position 22 + Position 25)	-119.489,15	-131.300,00	-130.037,81	-1.262,19
29. = Gesamtergebnis des Teilhaushalts ((Pos. 26 + Pos. 27.) ./. Pos. 28)	-119.489,15	-131.300,00	-130.037,81	-1.262,19
Nachrichtlich:				
31. nicht zahlungswirksame Aufwendungen	-3.195,70	13.300,00	11.769,69	1.530,31
506100 Zuführung zu Beihilferückstellungen für Beschäftigte	-17.150,00	-2.000,00	-2.894,00	894,00
507200 Inanspruchnahme von Rückstellungen für	10.304,00	10.200,00	10.505,00	-305,00



Teilergebnisrechnung 2010

Gemeinde: 06 Stadt Lychen

Seite :
Datum: 16.04.2014
Uhrzeit: 13:41:21

Produktplan	1	Zentrale Verwaltung
Produktbereich	11	Innere Verwaltung
Produktgruppe	111	Verwaltungssteuerung und -service
Produkt	11101	Gemeindeorgane

Ertrags- und Aufwandsarten	Ergebnis des Vorjahres	Fortgeschriebener Ansatz des Haushaltsjahres	Ergebnis des Haushaltsjahres	Vergl. fort-geschr. Ansatz / Ergebnis Haushaltsjahr
	2009	2010	2010	2010
	EUR	EUR	EUR	EUR
	1	2	3	4
<i>Altersteilzeitverpflichtungen</i>				
<i>508100 Zuführung zu Rückstellungen für nicht genommenen Urlaub, geleistete Überstunden / Gleitzeitüberhänge</i>	-1.317,40	0,00	-1.729,71	1.729,71
<i>508200 Inanspruchnahme von Rückstellungen für nicht genommenen Urlaub</i>	393,70	0,00	1.317,40	-1.317,40
<i>517200 Inanspruchnahme von Rückstellungen für Altersteilzeitverpflichtungen</i>	4.574,00	5.100,00	4.571,00	529,00



Teilergebnisrechnung 2010

Gemeinde: 06 Stadt Lychen

Seite :
Datum: 16.04.2014
Uhrzeit: 13:41:21

Produktplan	1	Zentrale Verwaltung
Produktbereich	11	Innere Verwaltung
Produktgruppe	111	Verwaltungssteuerung und -service
Produkt	11102	Innere Verwaltung

Ertrags- und Aufwandsarten	Ergebnis des Vorjahres	Fortgeschriebener Ansatz des Haushaltsjahres	Ergebnis des Haushaltsjahres	Vergl. fort-geschr. Ansatz / Ergebnis Haushaltsjahr
	2009	2010	2010	2010
	EUR	EUR	EUR	EUR
	1	2	3	4
2. 41 Zuwendungen und allgemeine Umlagen	17.376,44	15.900,00	19.310,95	-3.410,95
416100 Erträge aus der Auflösung von Sonderposten aus Zuweisungen der öffentlichen Hand	17.376,44	15.900,00	19.310,95	-3.410,95
4. 43 öffentlich-rechtliche Leistungsentgelte	93,00	100,00	49,59	50,41
432100 Benutzungsgebühren und ähnliche Entgelte	93,00	100,00	49,59	50,41
5. 441,44 privatrechtliche Leistungsentgelte	3,64	0,00	65,00	-65,00
441101 Pachten	3,64	0,00	65,00	-65,00
6. 448 Kostenerstattungen und Kostenumlagen	5.659,80	5.600,00	5.659,80	-59,80
448400 Erträge aus Kostenerstattungen, Kostenumlagen vom sonstigen öffentlichen Bereich	5.659,80	5.600,00	5.659,80	-59,80
7. 45 sonstige ordentliche Erträge	30.791,42	0,00	760,26	-760,26
456500 Weitere sonstige ordentliche Erträge	321,97	0,00	661,34	-661,34
456501 Beitragsrückerstattung Versicherungen	0,00	0,00	15,92	-15,92
457100 Erträge aus der Auflösung von sonstigen Sonderposten	83,00	0,00	83,00	-83,00
459205 Periodenfremde Erstattung Gastschulbeitrag	30.386,45	0,00	0,00	0,00
10. = Erträge aus laufender Verwaltungstätigkeit (Position 1 bis 9)	53.924,30	21.600,00	25.845,60	-4.245,60
11. 50 Personalaufwendungen	-133.008,54	-137.000,00	-131.342,30	-5.657,70
501200 Dienstaufwendungen Tariflich Beschäftigte	-117.217,22	-118.500,00	-114.687,09	-3.812,97
502200 Beiträge zu den Versorgungskassen Tarifliche Beschäftigte	-3.740,67	-4.000,00	-3.622,07	-377,93
503200 Beiträge zur gesetzlichen SV Tariflich Beschäftigte	-23.509,28	-24.600,00	-22.918,30	-1.681,70
507200 Inanspruchnahme von Rückstellungen für Altersteilzeitverpflichtungen	10.304,00	10.100,00	10.505,00	-405,00
508100 Zuführung zu Rückstellungen für nicht genommenen Urlaub, geleistete Überstunden / Gleitzeitüberhänge	-513,69	0,00	-1.133,53	1.133,53
508200 Inanspruchnahme von Rückstellungen für nicht genommenen Urlaub	1.668,32	0,00	513,69	-513,69
12. 51 Versorgungsaufwendungen	4.574,00	5.100,00	4.572,00	528,00
517200 Inanspruchnahme von Rückstellungen für Altersteilzeitverpflichtungen	4.574,00	5.100,00	4.572,00	528,00
13. 52 Aufwendungen für Sach- und Dienstleistungen	-82.740,24	-82.000,00	-82.512,10	512,10
521100 Unterhaltung der Grundstücke und baulichen Anlagen	-6.819,82	-3.000,00	-1.266,68	-1.733,32
522200 Unterhaltung von Geräten, Ausstattungen und Ausrüstungsgegenständen	-33.424,97	-35.000,00	-36.035,78	1.035,78
522201 Geräte und Ausstattungen	-2.529,67	-1.000,00	-404,10	-595,90
523100 Mieten und Pachten	-1.802,85	-1.800,00	-1.442,28	-357,72
523200 Leasing	-4.663,80	-4.000,00	-3.830,69	-169,31
524100 Bewirtschaftung der Grundstücke und baulichen Anlagen	0,00	-2.100,00	-730,03	-1.369,97
524104 Energiekosten	-6.624,77	-6.700,00	-6.675,79	-24,21
524105 Heizungskosten	-4.028,90	-4.500,00	-4.158,37	-341,63
524106 Reinigungskosten	-3.757,41	-4.000,00	-4.860,85	860,85
524107 Wasser / Abwasser	-2.231,33	-2.200,00	-2.232,00	32,00
524110 Versicherung	-738,48	-800,00	-738,48	-61,52



Teilergebnisrechnung 2010

Gemeinde: 06 Stadt Lychen

Seite :
Datum: 16.04.2014
Uhrzeit: 13:41:21

Produktplan	1	Zentrale Verwaltung
Produktbereich	11	Innere Verwaltung
Produktgruppe	111	Verwaltungssteuerung und -service
Produkt	11102	Innere Verwaltung

Ertrags- und Aufwandsarten	Ergebnis des Vorjahres	Fortgeschriebener Ansatz des Haushaltsjahres	Ergebnis des Haushaltsjahres	Vergl. fort-geschr. Ansatz / Ergebnis Haushaltsjahr
	2009	2010	2010	2010
	EUR	EUR	EUR	EUR
	1	2	3	4
524111 Müllgebühren	-927,56	-1.000,00	-927,56	-72,44
525100 Haltung von Fahrzeugen	-2.640,59	-3.000,00	-7.247,67	4.247,67
526100 Arbeitsschutz	-851,20	-900,00	-832,73	-67,27
526101 Aus- und Fortbildung	-3.913,70	-5.000,00	-4.260,03	-739,97
529100 Aufwendungen für sonstige Dienstleistungen	-7.785,19	-7.000,00	-6.869,06	-130,94
14. 57 Abschreibungen	-36.253,44	-30.400,00	-33.859,95	3.459,95
571100 Abschreibungen auf immaterielle Vermögensgegenstände und Sachanlagen	-36.253,44	-30.400,00	-33.859,95	3.459,95
16. 54 sonstige ordentliche Aufwendungen	-64.178,18	-59.900,00	-61.783,75	1.883,75
541100 Sonstige Personal- und Versorgungsaufwendungen	-173,80	-300,00	-241,70	-58,30
543100 Geschäftsaufwendungen	-8.466,82	-7.000,00	-7.090,80	90,80
543101 Bücher und Zeitschriften	-8.783,39	-7.700,00	-10.412,30	2.712,30
543102 Post- und Fernmeldegebühren, Rundfunk	-13.112,10	-11.100,00	-10.998,90	-101,10
543104 Sachverständigen-, Gerichts- u. ä. Kosten	-3.795,92	-7.700,00	-7.504,47	-195,53
543106 Internetzugangskosten	-6.391,47	-7.000,00	-7.024,24	24,24
544100 Haftpflichtvers., Berufsgenossenschaft	-20.538,10	-21.000,00	-20.403,71	-596,29
549430 Zuführung zu Rückstellungen für drohende Verpflichtungen aus anhängigen Gerichtsverfahren (Prozesskosten)	-2.916,58	0,00	0,00	0,00
549431 Inanspruchnahme von Rückstellungen für drohende Verpflichtungen aus anhängigen Gerichtsverfahren (Prozesskosten)	0,00	1.900,00	1.892,37	7,63
17. = Aufwendungen aus laufender Verwaltungstätigkeit (Position 11 bis 16)	-311.606,40	-304.200,00	-304.926,10	726,10
18. = Ergebnis der laufenden Verwaltungstätigkeit (Position 10 .I. Position 17)	-257.682,10	-282.600,00	-279.080,50	-3.519,50
22. = ordentliches Ergebnis (Position 18 + Position 21)	-257.682,10	-282.600,00	-279.080,50	-3.519,50
26. = Ergebnis vor Berücksichtigung der internen Leistungsbeziehungen (Position 22 + Position 25)	-257.682,10	-282.600,00	-279.080,50	-3.519,50
29. = Gesamtergebnis des Teilhaushalts ((Pos. 26 + Pos. 27.) .I. Pos. 28)	-257.682,10	-282.600,00	-279.080,50	-3.519,50
Nachrichtlich:				
30. nicht zahlungswirksame Erträge	17.459,44	15.900,00	19.393,95	-3.493,95
416100 Erträge aus der Auflösung von Sonderposten aus Zuweisungen der öffentlichen Hand	17.376,44	15.900,00	19.310,95	-3.410,95
457100 Erträge aus der Auflösung von sonstigen Sonderposten	83,00	0,00	83,00	-83,00
31. nicht zahlungswirksame Aufwendungen	-23.137,39	-13.300,00	-17.510,42	4.210,42
507200 Inanspruchnahme von Rückstellungen für Altersteilzeitverpflichtungen	10.304,00	10.100,00	10.505,00	-405,00
508100 Zuführung zu Rückstellungen für nicht genommenen Urlaub, geleistete Überstunden / Gleitzeitüberhänge	-513,69	0,00	-1.133,53	1.133,53
508200 Inanspruchnahme von Rückstellungen für nicht genommenen Urlaub	1.668,32	0,00	513,69	-513,69



Teilergebnisrechnung 2010

Gemeinde: 06 Stadt Lychen

Seite :
Datum: 16.04.2014
Uhrzeit: 13:41:21

Produktplan	1	Zentrale Verwaltung
Produktbereich	11	Innere Verwaltung
Produktgruppe	111	Verwaltungssteuerung und -service
Produkt	11102	Innere Verwaltung

Ertrags- und Aufwandsarten	Ergebnis des Vorjahres	Fortgeschriebener Ansatz des Haushaltsjahres	Ergebnis des Haushaltsjahres	Vergl. fort-geschr. Ansatz / Ergebnis Haushaltsjahr
	2009	2010	2010	2010
	EUR	EUR	EUR	EUR
	1	2	3	4
517200 Inanspruchnahme von Rückstellungen für Altersteilzeitverpflichtungen	4.574,00	5.100,00	4.572,00	528,00
549430 Zuführung zu Rückstellungen für drohende Verpflichtungen aus anhängigen Gerichtsverfahren (Prozesskosten)	-2.916,58	0,00	0,00	0,00
549431 Inanspruchnahme von Rückstellungen für drohende Verpflichtungen aus anhängigen Gerichtsverfahren (Prozesskosten)	0,00	1.900,00	1.892,37	7,63
571100 Abschreibungen auf immaterielle Vermögensgegenstände und Sachanlagen	-36.253,44	-30.400,00	-33.859,95	3.459,95



Teilergebnisrechnung 2010

Gemeinde: 06 Stadt Lychen

Seite :
Datum: 16.04.2014
Uhrzeit: 13:41:21

Produktplan	1	Zentrale Verwaltung
Produktbereich	11	Innere Verwaltung
Produktgruppe	111	Verwaltungssteuerung und -service
Produkt	11103	Finanzverwaltung

Ertrags- und Aufwandsarten	Ergebnis des Vorjahres	Fortgeschriebener Ansatz des Haushaltsjahres	Ergebnis des Haushaltsjahres	Vergl. fort-geschr. Ansatz / Ergebnis Haushaltsjahr
	2009	2010	2010	2010
	EUR	EUR	EUR	EUR
	1	2	3	4
4. 43 öffentlich-rechtliche Leistungsentgelte	658,04	800,00	-138,00	938,00
431100 Verwaltungsgebühren (u.a. EMA)	658,04	800,00	-138,00	938,00
7. 45 sonstige ordentliche Erträge	7.873,01	5.000,00	18.512,07	-13.512,07
456200 Säumniszuschläge, Mahngebühren, Vollstreckungskosten	6.723,75	5.000,00	7.649,23	-2.649,23
456500 Weitere sonstige ordentliche Erträge	106,23	0,00	19,84	-19,84
458200 Erträge aus der Auflösung von Rückstellungen für Altersteilzeitverpflichtungen	0,00	0,00	10.843,00	-10.843,00
459203 Periodenfremde Verwaltungsgebühren	1.043,03	0,00	0,00	0,00
10. = Erträge aus laufender Verwaltungstätigkeit (Position 1 bis 9)	8.531,05	5.800,00	18.374,07	-12.574,07
11. 50 Personalaufwendungen	-165.373,26	-191.400,00	-154.725,14	-36.674,86
501200 Dienstaufwendungen Tariflich Beschäftigte	-160.335,87	-181.500,00	-150.425,56	-31.074,44
502200 Beiträge zu den Versorgungskassen Tariflich Beschäftigte	-5.430,82	-5.900,00	-5.166,67	-733,33
503200 Beiträge zur gesetzlichen SV Tariflich Beschäftigte	-34.030,65	-37.700,00	-32.281,98	-5.418,02
507200 Inanspruchnahme von Rückstellungen für Altersteilzeitverpflichtungen	34.177,00	33.700,00	34.812,00	-1.112,00
508100 Zuführung zu Rückstellungen für nicht genommenen Urlaub, geleistete Überstunden / Gleitzeitüberhänge	-98,43	0,00	-1.761,36	1.761,36
508200 Inanspruchnahme von Rückstellungen für nicht genommenen Urlaub	345,57	0,00	98,43	-98,43
12. 51 Versorgungsaufwendungen	11.311,00	24.300,00	17.515,00	6.785,00
517200 Inanspruchnahme von Rückstellungen für Altersteilzeitverpflichtungen	11.311,00	24.300,00	17.515,00	6.785,00
13. 52 Aufwendungen für Sach- und Dienstleistungen	-7.281,61	-6.000,00	-3.684,01	-2.315,99
526101 Aus- und Fortbildung	-7.281,61	-6.000,00	-3.684,01	-2.315,99
14. 57 Abschreibungen	0,00	0,00	-239,85	239,85
573200 Einzelwertberichtigung von Forderungen - Niederschlagung	0,00	0,00	-239,85	239,85
16. 54 sonstige ordentliche Aufwendungen	-16.926,46	-11.900,00	-11.151,06	-748,94
541100 Sonstige Personal- und Versorgungsaufwendungen	-260,00	-300,00	-55,40	-244,60
543100 Geschäftsaufwendungen	-43,50	-15.000,00	0,00	-15.000,00
543104 Sachverständigen-, Gerichts- u. ä. Kosten	-33,00	-100,00	0,00	-100,00
543105 Kontoführungsgebühren	-1.573,79	-1.500,00	-1.095,66	-404,34
549450 Zuführung zu Rückstellungen für die Aufstellung und Prüfung des Jahresabschlusses	-15.000,00	-10.000,00	-10.000,00	0,00
549451 Inanspruchnahme von Rückstellungen für die Aufstellung und Prüfung des Jahresabschlusses	0,00	15.000,00	0,00	15.000,00
549901 sonst. ordentliche nicht zahlungswirksame Aufwendungen	-16,17	0,00	0,00	0,00
17. = Aufwendungen aus laufender Verwaltungstätigkeit (Position 11 bis 16)	-178.270,33	-185.000,00	-152.285,06	-32.714,94
18. = Ergebnis der laufenden Verwaltungstätigkeit (Position 10 .I.)	-169.739,28	-179.200,00	-133.910,99	-45.289,01



Teilergebnisrechnung 2010

Gemeinde: 06 Stadt Lychen

Seite :
Datum: 16.04.2014
Uhrzeit: 13:41:21

Produktplan	1	Zentrale Verwaltung
Produktbereich	11	Innere Verwaltung
Produktgruppe	111	Verwaltungssteuerung und -service
Produkt	11103	Finanzverwaltung

Ertrags- und Aufwandsarten	Ergebnis des Vorjahres	Fortgeschriebener Ansatz des Haushaltsjahres	Ergebnis des Haushaltsjahres	Vergl. fort-geschr. Ansatz / Ergebnis Haushaltsjahr
	2009	2010	2010	2010
	EUR	EUR	EUR	EUR
	1	2	3	4
Position 17)				
19. 46 Zinsen und sonstige Finanzerträge	100,59	0,00	0,00	0,00
<i>461700 Zinserträge von Kreditinstituten</i>	<i>100,59</i>	<i>0,00</i>	<i>0,00</i>	<i>0,00</i>
21. = Finanzergebnis (Position 19 ./. Position 20)	100,59	0,00	0,00	0,00
22. = ordentliches Ergebnis (Position 18 + Position 21)	-169.638,69	-179.200,00	-133.910,99	-45.289,01
26. = Ergebnis vor Berücksichtigung der internen Leistungsbeziehungen (Position 22 + Position 25)	-169.638,69	-179.200,00	-133.910,99	-45.289,01
29. = Gesamtergebnis des Teilhaushalts ((Pos. 26 + Pos. 27.) ./. Pos. 28)	-169.638,69	-179.200,00	-133.910,99	-45.289,01
Nachrichtlich:				
30. nicht zahlungswirksame Erträge	0,00	0,00	10.843,00	-10.843,00
<i>458200 Erträge aus der Auflösung von Rückstellungen für Altersteilzeitverpflichtungen</i>	<i>0,00</i>	<i>0,00</i>	<i>10.843,00</i>	<i>-10.843,00</i>
31. nicht zahlungswirksame Aufwendungen	30.735,08	63.000,00	40.424,22	22.575,78
<i>507200 Inanspruchnahme von Rückstellungen für Altersteilzeitverpflichtungen</i>	<i>34.177,00</i>	<i>33.700,00</i>	<i>34.812,00</i>	<i>-1.112,00</i>
<i>508100 Zuführung zu Rückstellungen für nicht genommenen Urlaub, geleistete Überstunden / Gleitzeitüberhänge</i>	<i>-98,43</i>	<i>0,00</i>	<i>-1.761,36</i>	<i>1.761,36</i>
<i>508200 Inanspruchnahme von Rückstellungen für nicht genommenen Urlaub</i>	<i>345,51</i>	<i>0,00</i>	<i>98,43</i>	<i>-98,43</i>
<i>517200 Inanspruchnahme von Rückstellungen für Altersteilzeitverpflichtungen</i>	<i>11.311,00</i>	<i>24.300,00</i>	<i>17.515,00</i>	<i>6.785,00</i>
<i>549450 Zuführung zu Rückstellungen für die Aufstellung und Prüfung des Jahresabschlusses</i>	<i>-15.000,00</i>	<i>-10.000,00</i>	<i>-10.000,00</i>	<i>0,00</i>
<i>549451 Inanspruchnahme von Rückstellungen für die Aufstellung und Prüfung des Jahresabschlusses</i>	<i>0,00</i>	<i>15.000,00</i>	<i>0,00</i>	<i>15.000,00</i>
<i>573200 Einzelwertberichtigung von Forderungen - Niederschlagung</i>	<i>0,00</i>	<i>0,00</i>	<i>-239,85</i>	<i>239,85</i>



Teilergebnisrechnung 2010

Gemeinde: 06 Stadt Lychen

Seite :
Datum: 16.04.2014
Uhrzeit: 13:41:21

Produktplan	1	Zentrale Verwaltung
Produktbereich	11	Innere Verwaltung
Produktgruppe	111	Verwaltungssteuerung und -service
Produkt	11104	Liegenschaftsverwaltung

Ertrags- und Aufwandsarten	Ergebnis des Vorjahres	Fortgeschriebener Ansatz des Haushaltsjahres	Ergebnis des Haushaltsjahres	Vergl. fort-geschr. Ansatz / Ergebnis Haushaltsjahr
	2009	2010	2010	2010
	EUR	EUR	EUR	EUR
	1	2	3	4
2. 41 Zuwendungen und allgemeine Umlagen	24.577,58	3.800,00	6.748,64	-2.948,64
414000 Zuweisungen für laufende Zwecke vom Bund	6.887,20	0,00	942,55	-942,55
414100 Zuweisungen für laufende Zwecke vom Land	13.774,38	0,00	1.885,09	-1.885,09
416100 Erträge aus der Auflösung von Sonderposten aus Zuweisungen der öffentlichen Hand	3.916,00	3.800,00	3.921,00	-121,00
4. 43 öffentlich-rechtliche Leistungsentgelte	1.547,60	1.500,00	1.232,82	267,18
431100 Verwaltungsgebühren (u.a. EMA)	1.547,60	1.500,00	1.232,82	267,18
5. 441,44 privatrechtliche Leistungsentgelte	67.191,11	59.000,00	59.045,43	-45,43
441100 Mieten	37.991,05	30.000,00	31.617,53	-1.617,53
441101 Pachten	29.200,06	29.000,00	27.427,90	1.572,10
6. 448 Kostenerstattungen und Kostenumlagen	51,40	0,00	9.448,07	-9.448,07
448700 Erträge aus Kostenerstattungen, Kostenumlagen von privaten Unternehmen	51,40	0,00	9.448,07	-9.448,07
7. 45 sonstige ordentliche Erträge	685,87	400,00	868,11	-468,11
456500 Weitere sonstige ordentliche Erträge	62,99	0,00	0,00	0,00
456501 Beitragsrückerstattung Versicherungen	0,00	0,00	393,11	-393,11
457100 Erträge aus der Auflösung von sonstigen Sonderposten	475,00	400,00	475,00	-75,00
459204 Periodenfremde Rückzahlung Anschlussgebühren	147,88	0,00	0,00	0,00
10. = Erträge aus laufender Verwaltungstätigkeit (Position 1 bis 9)	94.053,56	64.700,00	77.343,07	-12.643,07
11. 50 Personalaufwendungen	-6.626,26	-7.000,00	-6.754,95	-245,05
501200 Dienstausschüttungen Tariflich Beschäftigte	-5.398,25	-5.600,00	-5.507,92	-92,08
502200 Beiträge zu den Versorgungskassen Tariflich Beschäftigte	-166,99	-200,00	-170,36	-29,64
503200 Beiträge zur gesetzlichen SV Tariflich Beschäftigte	-1.061,02	-1.200,00	-1.076,67	-123,33
13. 52 Aufwendungen für Sach- und Dienstleistungen	-43.386,50	-27.227,64	-33.140,66	5.913,02
521100 Unterhaltung der Grundstücke und baulichen Anlagen	-22.786,68	-7.827,64	-4.889,19	-2.938,45
522100 Unterhaltung des sonstigen unbeweglichen Vermögens	-176,60	-500,00	0,00	-500,00
522200 Unterhaltung von Geräten, Ausstattungen und Ausrüstungsgegenständen	0,00	-200,00	-117,41	-82,59
523100 Mieten und Pachten	-5.084,43	-5.200,00	-7.750,38	2.550,38
524100 Bewirtschaftung der Grundstücke und baulichen Anlagen	-8.582,08	-6.400,00	-13.081,33	6.681,33
524110 Versicherung	-5.781,50	-5.900,00	-6.332,28	432,28
524113 Gebühren für Gewässerunterhaltung	-975,21	-1.000,00	-970,07	-29,93
526101 Aus- und Fortbildung	0,00	-200,00	0,00	-200,00
14. 57 Abschreibungen	-7.005,11	-7.000,00	-7.464,36	464,36
571100 Abschreibungen auf immaterielle Vermögensgegenstände und Sachanlagen	-7.005,11	-7.000,00	-7.008,00	8,00
573200 Einzelwertberichtigung von Forderungen - Niederschlagung	0,00	0,00	-456,36	456,36
16. 54 sonstige ordentliche Aufwendungen	0,00	-100,00	0,00	-100,00
541100 Sonstige Personal- und Versorgungsaufwendungen	0,00	-100,00	0,00	-100,00
17. = Aufwendungen aus laufender Verwaltungstätigkeit (Position 11 bis 16)	-57.017,87	-41.327,64	-47.359,97	6.032,33



Teilergebnisrechnung 2010

Gemeinde: 06 Stadt Lychen

Seite :
Datum: 16.04.2014
Uhrzeit: 13:41:21

Produktplan	1	Zentrale Verwaltung
Produktbereich	11	Innere Verwaltung
Produktgruppe	111	Verwaltungssteuerung und -service
Produkt	11104	Liegenschaftsverwaltung

Ertrags- und Aufwandsarten	Ergebnis des Vorjahres	Fortgeschriebener Ansatz des Haushaltsjahres	Ergebnis des Haushaltsjahres	Vergl. fort-geschr. Ansatz / Ergebnis Haushaltsjahr
	2009	2010	2010	2010
	EUR	EUR	EUR	EUR
	1	2	3	4
18. = Ergebnis der laufenden Verwaltungstätigkeit (Position 10 ./. Position 17)	37.035,69	23.372,36	29.983,10	-6.610,74
22. = ordentliches Ergebnis (Position 18 + Position 21)	37.035,69	23.372,36	29.983,10	-6.610,74
23. 49 außerordentliche Erträge	77.337,07	0,00	124.835,00	-124.835,00
<i>493100 Erträge aus der Veräußerung von Grundstücken und Gebäuden</i>	<i>77.337,07</i>	<i>0,00</i>	<i>124.835,00</i>	<i>-124.835,00</i>
24. - 59 außerordentliche Aufwendungen	-36.621,70	0,00	-62.855,14	62.855,14
<i>593100 Aufwendungen aus der Veräußerung von Sachanlagen</i>	<i>-36.621,70</i>	<i>0,00</i>	<i>-62.855,14</i>	<i>62.855,14</i>
25. = außerordentliches Ergebnis (Position 23 ./. Position 24)	40.715,37	0,00	61.979,86	-61.979,86
26. = Ergebnis vor Berücksichtigung der internen Leistungsbeziehungen (Position 22 + Position 25)	77.751,06	23.372,36	91.962,96	-68.590,60
29. = Gesamtergebnis des Teilhaushalts ((Pos. 26 + Pos. 27.) ./. Pos. 28)	77.751,06	23.372,36	91.962,96	-68.590,60
Nachrichtlich:				
30. nicht zahlungswirksame Erträge	4.391,00	4.200,00	4.396,00	-196,00
<i>416100 Erträge aus der Auflösung von Sonderposten aus Zuweisungen der öffentlichen Hand</i>	<i>3.916,00</i>	<i>3.800,00</i>	<i>3.921,00</i>	<i>-121,00</i>
<i>457100 Erträge aus der Auflösung von sonstigen Sonderposten</i>	<i>475,00</i>	<i>400,00</i>	<i>475,00</i>	<i>-75,00</i>
31. nicht zahlungswirksame Aufwendungen	-43.626,81	-7.000,00	-70.319,50	63.319,50
<i>571100 Abschreibungen auf immaterielle Vermögensgegenstände und Sachanlagen</i>	<i>-7.005,11</i>	<i>-7.000,00</i>	<i>-7.008,00</i>	<i>8,00</i>
<i>573200 Einzelwertberichtigung von Forderungen - Niederschlagung</i>	<i>0,00</i>	<i>0,00</i>	<i>-456,36</i>	<i>456,36</i>
<i>593100 Aufwendungen aus der Veräußerung von Sachanlagen</i>	<i>-36.621,70</i>	<i>0,00</i>	<i>-62.855,14</i>	<i>62.855,14</i>



Teilergebnisrechnung 2010

Gemeinde: 06 Stadt Lychen

Seite :
Datum: 16.04.2014
Uhrzeit: 13:41:21

Produktplan	1	Zentrale Verwaltung
Produktbereich	11	Innere Verwaltung
Produktgruppe	111	Verwaltungssteuerung und -service
Produkt	11106	Bauhof

Ertrags- und Aufwandsarten	Ergebnis des Vorjahres	Fortgeschriebener Ansatz des Haushaltsjahres	Ergebnis des Haushaltsjahres	Vergl. fort-geschr. Ansatz / Ergebnis Haushaltsjahr
	2009	2010	2010	2010
	EUR	EUR	EUR	EUR
	1	2	3	4
2. 41 Zuwendungen und allgemeine Umlagen	363,35	0,00	2.314,35	-2.314,35
416100 Erträge aus der Auflösung von Sonderposten aus Zuweisungen der öffentlichen Hand	363,35	0,00	2.314,35	-2.314,35
4. 43 öffentlich-rechtliche Leistungsentgelte	50,00	500,00	1.275,40	-775,40
432100 Benutzungsgebühren und ähnliche Entgelte	50,00	500,00	1.275,40	-775,40
5. 441,44 privatrechtliche Leistungsentgelte	0,00	1.000,00	0,00	1.000,00
442300 Erträge aus dem Verkauf von Waren, unfertigen /fertigen Erzeugnissen, unfertige Leistungen	0,00	1.000,00	0,00	1.000,00
6. 448 Kostenerstattungen und Kostenumlagen	0,00	0,00	25,65	-25,65
448700 Erträge aus Kostenerstattungen, Kostenumlagen von privaten Unternehmen	0,00	0,00	25,65	-25,65
7. 45 sonstige ordentliche Erträge	687,70	0,00	1.470,42	-1.470,42
456500 Weitere sonstige ordentliche Erträge	13,42	0,00	0,00	0,00
456501 Beitragsrückerstattung Versicherungen	0,00	0,00	4,98	-4,98
459104 Erträge aus Verkäufe	570,65	0,00	1.465,44	-1.465,44
459204 Periodenfremde Rückzahlung Anschlussgebühren	103,63	0,00	0,00	0,00
10. = Erträge aus laufender Verwaltungstätigkeit (Position 1 bis 9)	1.101,05	1.500,00	5.085,82	-3.585,82
11. 50 Personalaufwendungen	-52.478,19	-53.500,00	-52.186,15	-1.313,85
501200 Dienstaufwendungen Tariflich Beschäftigte	-42.920,25	-45.400,00	-44.500,16	-899,84
502200 Beiträge zu den Versorgungskassen Tariflich Beschäftigte	-1.357,29	-1.500,00	-1.401,49	-98,51
503200 Beiträge zur gesetzlichen SV Tariflich Beschäftigte	-8.568,61	-9.200,00	-8.804,13	-395,87
504100 Beihilfen und Unterstützungsleistungen für Beschäftigte	-72,76	0,00	0,00	0,00
507100 Zuführungen zu Rückstellungen für Altersteilzeitverpflichtungen	-924,00	0,00	0,00	0,00
507200 Inanspruchnahme von Rückstellungen für Altersteilzeitverpflichtungen	1.668,00	2.600,00	2.506,00	94,00
508100 Zuführung zu Rückstellungen für nicht genommenen Urlaub, geleistete Überstunden / Gleitzeitüberhänge	-470,97	0,00	-457,34	457,34
508200 Inanspruchnahme von Rückstellungen für nicht genommenen Urlaub	167,69	0,00	470,97	-470,97
12. 51 Versorgungsaufwendungen	963,00	1.200,00	980,00	220,00
517200 Inanspruchnahme von Rückstellungen für Altersteilzeitverpflichtungen	963,00	1.200,00	980,00	220,00
13. 52 Aufwendungen für Sach- und Dienstleistungen	-86.852,20	-79.500,00	-102.708,67	23.208,67
521100 Unterhaltung der Grundstücke und baulichen Anlagen	-484,53	-500,00	-365,79	-134,21
522200 Unterhaltung von Geräten, Ausstattungen und Ausrüstungsgegenständen	-2.789,88	-3.000,00	-2.968,81	-31,19
523200 Leasing	-27.826,32	-24.300,00	-24.257,67	-42,33
524104 Energiekosten	-952,19	-1.500,00	-639,48	-860,52
524105 Heizungskosten	-1.119,49	-1.200,00	-1.190,17	-9,83
524106 Reinigungskosten	-55,14	-100,00	-59,50	-40,50
524107 Wasser / Abwasser	-236,00	-300,00	-240,00	-60,00



Teilergebnisrechnung 2010

Gemeinde: 06 Stadt Lychen

Seite :
Datum: 16.04.2014
Uhrzeit: 13:41:21

Produktplan	1	Zentrale Verwaltung
Produktbereich	11	Innere Verwaltung
Produktgruppe	111	Verwaltungssteuerung und -service
Produkt	11106	Bauhof

Ertrags- und Aufwandsarten	Ergebnis des Vorjahres	Fortgeschriebener Ansatz des Haushaltsjahres	Ergebnis des Haushaltsjahres	Vergl. fort-geschr. Ansatz / Ergebnis Haushaltsjahr
	2009	2010	2010	2010
	EUR	EUR	EUR	EUR
	1	2	3	4
524110 Versicherung	-378,54	-400,00	-377,25	-22,75
524111 Müllgebühren	-8.210,32	-8.000,00	-6.400,77	-1.599,23
525100 Haltung von Fahrzeugen	-42.913,26	-38.000,00	-64.252,50	26.252,50
526100 Arbeitsschutz	-1.886,53	-2.000,00	-1.956,73	-43,27
526101 Aus- und Fortbildung	0,00	-200,00	0,00	-200,00
14. 57 Abschreibungen	-6.250,35	-2.900,00	-5.186,35	2.286,35
571100 Abschreibungen auf immaterielle Vermögensgegenstände und Sachanlagen	-6.250,35	-2.900,00	-5.186,35	2.286,35
16. 54 sonstige ordentliche Aufwendungen	-1.322,49	-1.500,00	-1.211,21	-288,79
543102 Post- und Fernmeldegebühren, Rundfunk	-1.322,49	-1.500,00	-1.211,21	-288,79
17. = Aufwendungen aus laufender Verwaltungstätigkeit (Position 11 bis 16)	-145.940,23	-136.200,00	-160.312,38	24.112,38
18. = Ergebnis der laufenden Verwaltungstätigkeit (Position 10 ./. Position 17)	-144.839,18	-134.700,00	-155.226,56	20.526,56
22. = ordentliches Ergebnis (Position 18 + Position 21)	-144.839,18	-134.700,00	-155.226,56	20.526,56
26. = Ergebnis vor Berücksichtigung der internen Leistungsbeziehungen (Position 22 + Position 25)	-144.839,18	-134.700,00	-155.226,56	20.526,56
29. = Gesamtergebnis des Teilhaushalts ((Pos. 26 + Pos. 27.) ./. Pos. 28)	-144.839,18	-134.700,00	-155.226,56	20.526,56
Nachrichtlich:				
30. nicht zahlungswirksame Erträge	363,35	0,00	2.314,35	-2.314,35
416100 Erträge aus der Auflösung von Sonderposten aus Zuweisungen der öffentlichen Hand	363,35	0,00	2.314,35	-2.314,35
31. nicht zahlungswirksame Aufwendungen	-4.846,63	900,00	-1.686,72	2.586,72
507100 Zuführungen zu Rückstellungen für Altersteilzeitverpflichtungen	-924,00	0,00	0,00	0,00
507200 Inanspruchnahme von Rückstellungen für Altersteilzeitverpflichtungen	1.668,00	2.600,00	2.506,00	94,00
508100 Zuführung zu Rückstellungen für nicht genommenen Urlaub, geleistete Überstunden / Gleitzeitüberhänge	-470,97	0,00	-457,34	457,34
508200 Inanspruchnahme von Rückstellungen für nicht genommenen Urlaub	167,69	0,00	470,97	-470,97
517200 Inanspruchnahme von Rückstellungen für Altersteilzeitverpflichtungen	963,00	1.200,00	980,00	220,00
571100 Abschreibungen auf immaterielle Vermögensgegenstände und Sachanlagen	-6.250,35	-2.900,00	-5.186,35	2.286,35



Teilergebnisrechnung 2010

Gemeinde: 06 Stadt Lychen

Seite :
Datum: 16.04.2014
Uhrzeit: 13:41:21

Produktplan	1	Zentrale Verwaltung
Produktbereich	12	Sicherheit und Ordnung
Produktgruppe	121	Statistik und Wahlen
Produkt	12101	Statistik und Wahlen

Ertrags- und Aufwandsarten	Ergebnis des Vorjahres	Fortgeschriebener Ansatz des Haushaltsjahres	Ergebnis des Haushaltsjahres	Vergl. fort-geschr. Ansatz / Ergebnis Haushaltsjahr
	2009	2010	2010	2010
	EUR	EUR	EUR	EUR
	1	2	3	4
6. 448 Kostenerstattungen und Kostenumlagen	6.228,32	1.500,00	2.288,63	-788,63
448100 Erträge aus Kostenerstattungen, Kostenumlagen vom Land	6.228,32	1.500,00	2.288,63	-788,63
7. 45 sonstige ordentliche Erträge	8.223,01	0,00	0,00	0,00
458200 Erträge aus der Auflösung von Rückstellungen für Altersteilzeitverpflichtungen	7.904,00	0,00	0,00	0,00
458202 Erträge aus der Auflösung von Rückstellungen für nicht genommenen Urlaub	319,01	0,00	0,00	0,00
10. = Erträge aus laufender Verwaltungstätigkeit (Position 1 bis 9)	14.451,33	1.500,00	2.288,63	-788,63
11. 50 Personalaufwendungen	-7.529,93	-5.500,00	-7.701,44	2.201,44
501200 Dienstaufzahlungen Tariflich Beschäftigte	-8.925,27	-6.600,00	-6.299,07	-300,93
502200 Beiträge zu den Versorgungskassen Tariflich Beschäftigte	-335,14	-300,00	-186,71	-113,29
503200 Beiträge zur gesetzlichen SV Tariflich Beschäftigte	-1.484,47	-1.400,00	-1.167,44	-232,56
507200 Inanspruchnahme von Rückstellungen für Altersteilzeitverpflichtungen	3.076,00	2.800,00	0,00	2.800,00
508100 Zuführung zu Rückstellungen für nicht genommenen Urlaub, geleistete Überstunden / Gleitzeitüberhänge	0,00	0,00	-48,22	48,22
508200 Inanspruchnahme von Rückstellungen für nicht genommenen Urlaub	138,95	0,00	0,00	0,00
12. 51 Versorgungsaufwendungen	0,00	1.300,00	0,00	1.300,00
517200 Inanspruchnahme von Rückstellungen für Altersteilzeitverpflichtungen	0,00	1.300,00	0,00	1.300,00
13. 52 Aufwendungen für Sach- und Dienstleistungen	-148,75	-200,00	0,00	-200,00
526101 Aus- und Fortbildung	-148,75	-200,00	0,00	-200,00
16. 54 sonstige ordentliche Aufwendungen	-2.295,73	-2.200,00	-2.071,78	-128,22
541100 Sonstige Personal- und Versorgungsaufwendungen	-42,80	-100,00	0,00	-100,00
542100 Aufwendungen für ehrenamtliche und sonstige Tätigkeit	-1.340,40	-1.500,00	-900,00	-600,00
543100 Geschäftsaufwendungen	-912,53	-600,00	-1.171,78	571,78
17. = Aufwendungen aus laufender Verwaltungstätigkeit (Position 11 bis 16)	-9.974,41	-6.600,00	-9.773,22	3.173,22
18. = Ergebnis der laufenden Verwaltungstätigkeit (Position 10 ./. Position 17)	4.476,92	-5.100,00	-7.484,59	2.384,59
22. = ordentliches Ergebnis (Position 18 + Position 21)	4.476,92	-5.100,00	-7.484,59	2.384,59
26. = Ergebnis vor Berücksichtigung der internen Leistungsbeziehungen (Position 22 + Position 25)	4.476,92	-5.100,00	-7.484,59	2.384,59
29. = Gesamtergebnis des Teilhaushalts ((Pos. 26 + Pos. 27.) ./. Pos. 28)	4.476,92	-5.100,00	-7.484,59	2.384,59
Nachrichtlich:				
30. nicht zahlungswirksame Erträge	8.223,01	0,00	0,00	0,00
458200 Erträge aus der Auflösung von Rückstellungen für Altersteilzeitverpflichtungen	7.904,00	0,00	0,00	0,00
458202 Erträge aus der Auflösung von Rückstellungen für nicht	319,01	0,00	0,00	0,00



Teilergebnisrechnung 2010

Gemeinde: 06 Stadt Lychen

Seite :
Datum: 16.04.2014
Uhrzeit: 13:41:21

Produktplan	1	Zentrale Verwaltung
Produktbereich	12	Sicherheit und Ordnung
Produktgruppe	121	Statistik und Wahlen
Produkt	12101	Statistik und Wahlen

Ertrags- und Aufwandsarten	Ergebnis des Vorjahres	Fortgeschriebener Ansatz des Haushaltsjahres	Ergebnis des Haushaltsjahres	Vergl. fort-geschr. Ansatz / Ergebnis Haushaltsjahr
	2009	2010	2010	2010
	EUR	EUR	EUR	EUR
	1	2	3	4
<i>genommenen Urlaub</i>				
31. nicht zahlungswirksame Aufwendungen	3.214,95	4.100,00	-48,22	4.148,22
507200 Inanspruchnahme von Rückstellungen für <i>Altersteilzeitverpflichtungen</i>	3.076,00	2.800,00	0,00	2.800,00
508100 Zuführung zu Rückstellungen für nicht genommenen <i>Urlaub, geleistete Überstunden / Gleitzeitüberhänge</i>	0,00	0,00	-48,22	48,22
508200 Inanspruchnahme von Rückstellungen für nicht <i>genommenen Urlaub</i>	138,95	0,00	0,00	0,00
517200 Inanspruchnahme von Rückstellungen für <i>Altersteilzeitverpflichtungen</i>	0,00	1.300,00	0,00	1.300,00



Teilergebnisrechnung 2010

Gemeinde: 06 Stadt Lychen

Seite :
Datum: 16.04.2014
Uhrzeit: 13:41:21

Produktplan	1	Zentrale Verwaltung
Produktbereich	12	Sicherheit und Ordnung
Produktgruppe	122	Ordnungsangelegenheiten
Produkt	12201	Allgemeine Sicherheit und Ordnung

Ertrags- und Aufwandsarten	Ergebnis des Vorjahres	Fortgeschriebener Ansatz des Haushaltsjahres	Ergebnis des Haushaltsjahres	Vergl. fort-geschr. Ansatz / Ergebnis Haushaltsjahr
	2009	2010	2010	2010
	EUR	EUR	EUR	EUR
	1	2	3	4
4. 43 öffentlich-rechtliche Leistungsentgelte	2.142,42	2.200,00	2.704,20	-504,20
431100 Verwaltungsgebühren (u.a. EMA)	407,00	0,00	220,00	-220,00
431101 Verwaltungsgebühren Gewerbezentralregister	826,50	1.000,00	245,00	755,00
431103 Verwaltungsgebühren Gewerbean-, Um- und Abmeldungen	517,00	600,00	1.117,00	-517,00
431104 Verwaltungsgebühren Führerscheinantrag	10,20	0,00	51,00	-51,00
431112 Verwaltungsgebühren Schiedsleute	43,50	100,00	35,00	65,00
432100 Benutzungsgebühren und ähnliche Entgelte	338,22	500,00	1.036,20	-536,20
7. 45 sonstige ordentliche Erträge	33.309,82	1.500,00	1.706,25	-206,25
456100 Bußgelder	1.240,70	1.500,00	1.646,25	-146,25
456500 Weitere sonstige ordentliche Erträge	0,00	0,00	60,00	-60,00
458200 Erträge aus der Auflösung von Rückstellungen für Altersteilzeitverpflichtungen	30.825,00	0,00	0,00	0,00
458202 Erträge aus der Auflösung von Rückstellungen für nicht genommenen Urlaub	1.244,12	0,00	0,00	0,00
10. = Erträge aus laufender Verwaltungstätigkeit (Position 1 bis 9)	35.452,24	3.700,00	4.410,45	-710,45
11. 50 Personalaufwendungen	-68.845,67	-70.400,00	-78.152,04	7.752,04
501200 Dienstaufzahlungen Tariflich Beschäftigte	-66.866,98	-65.900,00	-63.836,89	-2.063,11
502200 Beiträge zu den Versorgungskassen Tariflich Beschäftigte	-2.286,82	-2.200,00	-1.951,59	-248,41
503200 Beiträge zur gesetzlichen SV Tariflich Beschäftigte	-12.097,80	-13.300,00	-12.295,69	-1.004,31
507200 Inanspruchnahme von Rückstellungen für Altersteilzeitverpflichtungen	11.997,00	11.000,00	0,00	11.000,00
508100 Zuführung zu Rückstellungen für nicht genommenen Urlaub, geleistete Überstunden / Gleitzeitüberhänge	-95,23	0,00	-163,10	163,10
508200 Inanspruchnahme von Rückstellungen für nicht genommenen Urlaub	504,16	0,00	95,23	-95,23
12. 51 Versorgungsaufwendungen	0,00	5.200,00	0,00	5.200,00
517200 Inanspruchnahme von Rückstellungen für Altersteilzeitverpflichtungen	0,00	5.200,00	0,00	5.200,00
13. 52 Aufwendungen für Sach- und Dienstleistungen	-497,47	-1.300,00	-554,22	-745,78
526100 Arbeitsschutz	-54,97	-100,00	-95,77	-4,23
526101 Aus- und Fortbildung	-442,50	-1.000,00	-458,45	-541,55
526112 Aus- und Fortbildung Schiedsleute	0,00	-200,00	0,00	-200,00
16. 54 sonstige ordentliche Aufwendungen	-231,90	-200,00	-135,65	-64,35
541100 Sonstige Personal- und Versorgungsaufwendungen	-106,90	-100,00	-95,00	-5,00
543100 Geschäftsaufwendungen	-125,00	0,00	0,00	0,00
543112 Geschäftsaufwendungen Schiedsleute	0,00	-100,00	0,00	-100,00
545000 Erstattungen für Aufwendungen von Dritten aus lfd. Verwaltungstätigkeit an Bund	0,00	0,00	-40,65	40,65
17. = Aufwendungen aus laufender Verwaltungstätigkeit (Position 11 bis 16)	-69.575,04	-66.700,00	-78.841,91	12.141,91
18. = Ergebnis der laufenden Verwaltungstätigkeit (Position 10 ./.)	-34.122,80	-63.000,00	-74.431,46	11.431,46



Teilergebnisrechnung 2010

Gemeinde: 06 Stadt Lychen

Seite :
Datum: 16.04.2014
Uhrzeit: 13:41:21

Produktplan	1	Zentrale Verwaltung
Produktbereich	12	Sicherheit und Ordnung
Produktgruppe	122	Ordnungsangelegenheiten
Produkt	12201	Allgemeine Sicherheit und Ordnung

Ertrags- und Aufwandsarten	Ergebnis des Vorjahres	Fortgeschriebener Ansatz des Haushaltsjahres	Ergebnis des Haushaltsjahres	Vergl. fort-geschr. Ansatz / Ergebnis Haushaltsjahr
	2009	2010	2010	2010
	EUR	EUR	EUR	EUR
	1	2	3	4
Position 17)				
22. = ordentliches Ergebnis (Position 18 + Position 21)	-34.122,80	-63.000,00	-74.431,46	11.431,46
26. = Ergebnis vor Berücksichtigung der internen Leistungsbeziehungen (Position 22 + Position 25)	-34.122,80	-63.000,00	-74.431,46	11.431,46
29. = Gesamtergebnis des Teilhaushalts ((Pos. 26 + Pos. 27.) / . Pos. 28)	-34.122,80	-63.000,00	-74.431,46	11.431,46
Nachrichtlich:				
30. nicht zahlungswirksame Erträge	32.069,12	0,00	0,00	0,00
458200 Erträge aus der Auflösung von Rückstellungen für Altersteilzeitverpflichtungen	30.825,00	0,00	0,00	0,00
458202 Erträge aus der Auflösung von Rückstellungen für nicht genommenen Urlaub	1.244,12	0,00	0,00	0,00
31. nicht zahlungswirksame Aufwendungen	12.405,93	16.200,00	-67,87	16.267,87
507200 Inanspruchnahme von Rückstellungen für Altersteilzeitverpflichtungen	11.997,00	11.000,00	0,00	11.000,00
508100 Zuführung zu Rückstellungen für nicht genommenen Urlaub, geleistete Überstunden / Gleitzeitüberhänge	-95,23	0,00	-163,10	163,10
508200 Inanspruchnahme von Rückstellungen für nicht genommenen Urlaub	504,16	0,00	95,23	-95,23
517200 Inanspruchnahme von Rückstellungen für Altersteilzeitverpflichtungen	0,00	5.200,00	0,00	5.200,00



Teilergebnisrechnung 2010

Gemeinde: 06 Stadt Lychen

Seite :
Datum: 16.04.2014
Uhrzeit: 13:41:21

Produktplan	1	Zentrale Verwaltung
Produktbereich	12	Sicherheit und Ordnung
Produktgruppe	122	Ordnungsangelegenheiten
Produkt	12202	Melde- und Personenstandswesen

Ertrags- und Aufwandsarten	Ergebnis des Vorjahres	Fortgeschriebener Ansatz des Haushaltsjahres	Ergebnis des Haushaltsjahres	Vergl. fort-geschr. Ansatz / Ergebnis Haushaltsjahr
	2009	2010	2010	2010
	EUR	EUR	EUR	EUR
	1	2	3	4
4. 43 öffentlich-rechtliche Leistungsentgelte	13.245,21	14.000,00	13.248,47	751,53
431100 Verwaltungsgebühren (u.a. EMA)	9.956,91	10.000,00	9.857,67	142,33
431102 Verwaltungsgebühren Standesamt	3.288,30	4.000,00	3.390,80	609,20
6. 448 Kostenerstattungen und Kostenumlagen	11.361,74	10.400,00	9.622,98	777,02
448400 Erträge aus Kostenerstattungen, Kostenumlagen vom sonstigen öffentlichen Bereich	11.361,74	10.400,00	9.622,98	777,02
7. 45 sonstige ordentliche Erträge	37.003,52	0,00	0,00	0,00
458200 Erträge aus der Auflösung von Rückstellungen für Altersteilzeitverpflichtungen	35.568,00	0,00	0,00	0,00
458202 Erträge aus der Auflösung von Rückstellungen für nicht genommenen Urlaub	1.435,52	0,00	0,00	0,00
10. = Erträge aus laufender Verwaltungstätigkeit (Position 1 bis 9)	61.610,47	24.400,00	22.871,45	1.528,55
11. 50 Personalaufwendungen	-44.410,27	-35.700,00	-46.193,78	10.493,78
501200 Dienstaufwendungen Tariflich Beschäftigte	-62.731,35	-53.100,00	-53.059,04	-40,96
502200 Beiträge zu den Versorgungskassen Tariflich Beschäftigte	-2.482,41	-2.100,00	-1.817,71	-282,29
503200 Beiträge zur gesetzlichen SV Tariflich Beschäftigte	-12.782,72	-12.500,00	-11.387,03	-1.112,97
507200 Inanspruchnahme von Rückstellungen für Altersteilzeitverpflichtungen	33.467,00	32.000,00	20.070,00	11.930,00
508200 Inanspruchnahme von Rückstellungen für nicht genommenen Urlaub	119,21	0,00	0,00	0,00
12. 51 Versorgungsaufwendungen	6.637,00	14.700,00	6.942,00	7.758,00
517200 Inanspruchnahme von Rückstellungen für Altersteilzeitverpflichtungen	6.637,00	14.700,00	6.942,00	7.758,00
13. 52 Aufwendungen für Sach- und Dienstleistungen	-285,60	-800,00	-339,15	-460,85
526101 Aus- und Fortbildung	-285,60	-800,00	-339,15	-460,85
16. 54 sonstige ordentliche Aufwendungen	-6.215,70	-6.200,00	-6.631,41	431,41
541100 Sonstige Personal- und Versorgungsaufwendungen	-84,20	-100,00	-102,80	2,80
543110 Geschäftsaufwendungen EMA	-5.203,03	-5.000,00	-5.683,06	683,06
543111 Geschäftsaufwendungen Standesamt	-928,47	-1.000,00	-845,55	-154,45
545000 Erstattungen für Aufwendungen von Dritten aus lfd. Verwaltungstätigkeit an Bund	0,00	-100,00	0,00	-100,00
17. = Aufwendungen aus laufender Verwaltungstätigkeit (Position 11 bis 16)	-44.274,57	-28.000,00	-46.222,34	18.222,34
18. = Ergebnis der laufenden Verwaltungstätigkeit (Position 10 ./. Position 17)	17.335,90	-3.600,00	-23.350,89	19.750,89
22. = ordentliches Ergebnis (Position 18 + Position 21)	17.335,90	-3.600,00	-23.350,89	19.750,89
26. = Ergebnis vor Berücksichtigung der internen Leistungsbeziehungen (Position 22 + Position 25)	17.335,90	-3.600,00	-23.350,89	19.750,89
29. = Gesamtergebnis des Teilhaushalts ((Pos. 26 + Pos. 27.) ./. Pos. 28)	17.335,90	-3.600,00	-23.350,89	19.750,89
Nachrichtlich:				
30. nicht zahlungswirksame Erträge	37.003,52	0,00	0,00	0,00



Teilergebnisrechnung 2010

Gemeinde: 06 Stadt Lychen

Seite :
Datum: 16.04.2014
Uhrzeit: 13:41:21

Produktplan	1	Zentrale Verwaltung
Produktbereich	12	Sicherheit und Ordnung
Produktgruppe	122	Ordnungsangelegenheiten
Produkt	12202	Melde- und Personenstandswesen

Ertrags- und Aufwandsarten	Ergebnis des Vorjahres	Fortgeschriebener Ansatz des Haushaltsjahres	Ergebnis des Haushaltsjahres	Vergl. fort-geschr. Ansatz / Ergebnis Haushaltsjahr
	2009	2010	2010	2010
	EUR	EUR	EUR	EUR
	1	2	3	4
458200 Erträge aus der Auflösung von Rückstellungen für Altersteilzeitverpflichtungen	35.568,00	0,00	0,00	0,00
458202 Erträge aus der Auflösung von Rückstellungen für nicht genommenen Urlaub	1.435,52	0,00	0,00	0,00
31. nicht zahlungswirksame Aufwendungen	40.223,21	46.700,00	27.012,00	19.688,00
507200 Inanspruchnahme von Rückstellungen für Altersteilzeitverpflichtungen	33.467,00	32.000,00	20.070,00	11.930,00
508200 Inanspruchnahme von Rückstellungen für nicht genommenen Urlaub	119,21	0,00	0,00	0,00
517200 Inanspruchnahme von Rückstellungen für Altersteilzeitverpflichtungen	6.637,00	14.700,00	6.942,00	7.758,00



Teilergebnisrechnung 2010

Gemeinde: 06 Stadt Lychen

Seite :
Datum: 16.04.2014
Uhrzeit: 13:41:21

Produktplan	1	Zentrale Verwaltung
Produktbereich	12	Sicherheit und Ordnung
Produktgruppe	126	Brandschutz
Produkt	12601	Feuerlöschwesen, Brandschutz

Ertrags- und Aufwandsarten	Ergebnis des Vorjahres		Fortgeschriebener Ansatz des Haushaltsjahres		Ergebnis des Haushaltsjahres		Vergl. fort-geschr. Ansatz / Ergebnis Haushaltsjahr	
	2009		2010		2010		2010	
	EUR		EUR		EUR		EUR	
	1		2		3		4	
2. 41	Zuwendungen und allgemeine Umlagen	22.893,75	21.800,00	24.423,19		-2.623,19		
	416100 Erträge aus der Auflösung von Sonderposten aus Zuweisungen der öffentlichen Hand	22.893,75	21.800,00	24.423,19		-2.623,19		
4. 43	öffentlich-rechtliche Leistungsentgelte	150,00	0,00	0,00		0,00		
	432100 Benutzungsgebühren und ähnliche Entgelte	150,00	0,00	0,00		0,00		
6. 448	Kostenerstattungen und Kostenumlagen	461,50	500,00	961,50		-461,50		
	448800 Erträge aus Kostenerstattungen, Kostenumlagen von übrigen Bereichen	461,50	500,00	961,50		-461,50		
7. 45	sonstige ordentliche Erträge	5.573,53	0,00	46,89		-46,89		
	456500 Weitere sonstige ordentliche Erträge	640,13	0,00	1,78		-1,78		
	456501 Beitragsrückerstattung Versicherungen	0,00	0,00	45,11		-45,11		
	458200 Erträge aus der Auflösung von Rückstellungen für Altersteilzeitverpflichtungen	4.742,00	0,00	0,00		0,00		
	458202 Erträge aus der Auflösung von Rückstellungen für nicht genommenen Urlaub	191,40	0,00	0,00		0,00		
10. =	Erträge aus laufender Verwaltungstätigkeit (Position 1 bis 9)	29.078,78	22.300,00	25.431,58		-3.131,58		
11. 50	Personalaufwendungen	-5.236,55	-5.100,00	-6.080,00		980,00		
	501200 Dienstaufwendungen Tariflich Beschäftigte	-5.771,44	-4.500,00	-4.079,66		-420,34		
	502200 Beiträge zu den Versorgungskassen Tariflich Beschäftigte	-214,02	-200,00	-114,32		-85,68		
	503200 Beiträge zur gesetzlichen SV Tariflich Beschäftigte	-984,10	-900,00	-730,19		-169,81		
	504100 Beihilfen und Unterstützungsleistungen für Beschäftigte	-112,99	-1.200,00	-1.155,83		-44,17		
	507200 Inanspruchnahme von Rückstellungen für Altersteilzeitverpflichtungen	1.846,00	1.700,00	0,00		1.700,00		
12. 51	Versorgungsaufwendungen	0,00	800,00	0,00		800,00		
	517200 Inanspruchnahme von Rückstellungen für Altersteilzeitverpflichtungen	0,00	800,00	0,00		800,00		
13. 52	Aufwendungen für Sach- und Dienstleistungen	-28.007,81	-24.300,00	-17.789,23		-6.510,77		
	521100 Unterhaltung der Grundstücke und baulichen Anlagen	-360,51	-1.500,00	-643,04		-856,96		
	522100 Unterhaltung des sonstigen unbeweglichen Vermögens	-1.257,71	-1.500,00	-891,47		-608,53		
	522200 Unterhaltung von Geräten, Ausstattungen und Ausrüstungsgegenständen	-2.319,03	-1.500,00	-1.264,23		-235,77		
	524104 Energiekosten	-3.298,42	-2.000,00	-1.269,03		-730,97		
	524106 Reinigungskosten	-479,46	-500,00	-497,35		-2,65		
	524107 Wasser / Abwasser	-226,09	-200,00	0,00		-200,00		
	524109 Löschwasser	-1.656,00	-1.700,00	-1.656,00		-44,00		
	524110 Versicherung	-304,49	-400,00	-304,49		-95,51		
	524111 Müllgebühren	-210,52	-300,00	-180,42		-119,58		
	525100 Haltung von Fahrzeugen	-9.766,97	-10.000,00	-6.868,20		-3.131,80		
	526100 Arbeitsschutz	-6.520,77	-3.000,00	-2.941,03		-58,97		
	526101 Aus- und Fortbildung	-536,10	-500,00	-149,00		-351,00		
	527100 Weitere Verwaltungs- und Betriebsaufwendungen	-636,30	-600,00	-584,97		-15,03		
	529100 Aufwendungen für sonstige Dienstleistungen	-435,50	-600,00	-540,00		-60,00		



Teilergebnisrechnung 2010

Gemeinde: 06 Stadt Lychen

Seite :
Datum: 16.04.2014
Uhrzeit: 13:41:21

Produktplan	1	Zentrale Verwaltung
Produktbereich	12	Sicherheit und Ordnung
Produktgruppe	126	Brandschutz
Produkt	12601	Feuerlöschwesen, Brandschutz

Ertrags- und Aufwandsarten	Ergebnis des Vorjahres	Fortgeschriebener Ansatz des Haushaltsjahres	Ergebnis des Haushaltsjahres	Vergl. fort-geschr. Ansatz / Ergebnis Haushaltsjahr
	2009	2010	2010	2010
	EUR	EUR	EUR	EUR
	1	2	3	4
14. 57 Abschreibungen	-37.178,83	-35.200,00	-37.737,74	2.537,74
571100 Abschreibungen auf immaterielle Vermögensgegenstände und Sachanlagen	-37.178,83	-35.200,00	-37.737,74	2.537,74
16. 54 sonstige ordentliche Aufwendungen	-15.117,17	-16.600,00	-15.509,20	-1.090,80
541100 Reisekosten	0,00	-100,00	-21,00	-79,00
542100 Aufwendungen für ehrenamtliche und sonstige Tätigkeit	-9.954,45	-10.500,00	-9.476,17	-1.023,83
543100 Geschäftsaufwendungen	-296,30	-300,00	-136,69	-163,31
543102 Post- und Fernmeldegebühren, Rundfunk	-506,12	-1.000,00	-1.198,29	198,29
544100 Haftpflichtvers., Berufsgenossenschaft	-3.567,12	-3.700,00	-3.933,12	233,12
545200 Erstattungen für Aufwendungen von Dritten aus lfd. Verwaltungstätigkeit an Gemeinden/GV	-793,18	-1.000,00	-743,93	-256,07
17. = Aufwendungen aus laufender Verwaltungstätigkeit (Position 11 bis 16)	-85.540,36	-80.400,00	-77.116,17	-3.283,83
18. = Ergebnis der laufenden Verwaltungstätigkeit (Position 10 ./. Position 17)	-56.461,58	-58.100,00	-51.684,59	-6.415,41
22. = ordentliches Ergebnis (Position 18 + Position 21)	-56.461,58	-58.100,00	-51.684,59	-6.415,41
23. 49 außerordentliche Erträge	62,67	0,00	0,00	0,00
493100 Erträge aus der Veräußerung von Grundstücken und Gebäuden	62,67	0,00	0,00	0,00
24. - 59 außerordentliche Aufwendungen	0,00	0,00	-397,45	397,45
593100 Aufwendungen aus der Veräußerung von Sachanlagen	0,00	0,00	-397,45	397,45
25. = außerordentliches Ergebnis (Position 23 ./. Position 24)	62,67	0,00	-397,45	397,45
26. = Ergebnis vor Berücksichtigung der internen Leistungsbeziehungen (Position 22 + Position 25)	-56.398,91	-58.100,00	-52.082,04	-6.017,96
29. = Gesamtergebnis des Teilhaushalts ((Pos. 26 + Pos. 27.) ./. Pos. 28)	-56.398,91	-58.100,00	-52.082,04	-6.017,96
Nachrichtlich:				
30. nicht zahlungswirksame Erträge	27.827,15	21.800,00	24.423,19	-2.623,19
416100 Erträge aus der Auflösung von Sonderposten aus Zuweisungen der öffentlichen Hand	22.893,75	21.800,00	24.423,19	-2.623,19
458200 Erträge aus der Auflösung von Rückstellungen für Altersteilzeitverpflichtungen	4.742,00	0,00	0,00	0,00
458202 Erträge aus der Auflösung von Rückstellungen für nicht genommenen Urlaub	191,40	0,00	0,00	0,00
31. nicht zahlungswirksame Aufwendungen	-35.332,83	-32.700,00	-38.135,19	5.435,19
507200 Inanspruchnahme von Rückstellungen für Altersteilzeitverpflichtungen	1.846,00	1.700,00	0,00	1.700,00
517200 Inanspruchnahme von Rückstellungen für Altersteilzeitverpflichtungen	0,00	800,00	0,00	800,00
571100 Abschreibungen auf immaterielle Vermögensgegenstände und Sachanlagen	-37.178,83	-35.200,00	-37.737,74	2.537,74
593100 Aufwendungen aus der Veräußerung von Sachanlagen	0,00	0,00	-397,45	397,45



Teilergebnisrechnung 2010

Gemeinde: 06 Stadt Lychen

Seite :
Datum: 16.04.2014
Uhrzeit: 13:41:21

Produktplan	2	Schule und Kultur
Produktbereich	21	Schulträgeraufgaben
Produktgruppe	211	Grundschulen
Produkt	21101	Pannwitz-Grundschule

Ertrags- und Aufwandsarten	Ergebnis des Vorjahres	Fortgeschriebener Ansatz des Haushaltsjahres	Ergebnis des Haushaltsjahres	Vergl. fort-geschr. Ansatz / Ergebnis Haushaltsjahr
	2009	2010	2010	2010
	EUR	EUR	EUR	EUR
	1	2	3	4
2. 41 Zuwendungen und allgemeine Umlagen	28.978,54	18.200,00	22.294,75	-4.094,75
414000 Zuweisungen für laufende Zwecke vom Bund	2.433,23	0,00	0,00	0,00
414100 Zuweisungen für laufende Zwecke vom Land (Lernmittelzuschuss)	5.404,54	100,00	84,02	15,98
416100 Erträge aus der Auflösung von Sonderposten aus Zuweisungen der öffentlichen Hand	21.140,77	18.100,00	22.210,73	-4.110,73
4. 43 öffentlich-rechtliche Leistungsentgelte	24,27	0,00	0,00	0,00
432100 Benutzungsgebühren und ähnliche Entgelte	24,27	0,00	0,00	0,00
5. 441,44 privatrechtliche Leistungsentgelte	27.875,90	27.100,00	28.604,00	-1.504,00
441100 Mieten	0,00	100,00	0,00	100,00
442300 Erträge aus dem Verkauf von Waren, unfertigen /fertigen Erzeugnissen, unfertige Leistungen	27.875,90	27.000,00	28.604,00	-1.604,00
6. 448 Kostenerstattungen und Kostenumlagen	6.594,43	5.000,00	7.458,83	-2.458,83
448200 Erträge aus Kostenerstattungen, Kostenumlagen von Gemeinden/GV	6.594,43	5.000,00	7.458,83	-2.458,83
7. 45 sonstige ordentliche Erträge	341,21	200,00	991,83	-791,83
456500 Weitere sonstige ordentliche Erträge	91,21	0,00	352,66	-352,66
456501 Beitragsrückerstattung Versicherungen	0,00	0,00	389,17	-389,17
457100 Erträge aus der Auflösung von sonstigen Sonderposten	250,00	200,00	250,00	-50,00
10. = Erträge aus laufender Verwaltungstätigkeit (Position 1 bis 9)	63.814,35	50.500,00	59.349,41	-8.849,41
11. 50 Personalaufwendungen	-54.872,63	-57.300,00	-55.495,28	-1.804,72
501200 Dienstausschüttungen Tariflich Beschäftigte	-44.613,23	-46.400,00	-45.268,18	-1.131,82
502200 Beiträge zu den Versorgungskassen Tariflich Beschäftigte	-1.376,30	-1.500,00	-1.396,01	-103,99
503200 Beiträge zur gesetzlichen SV Tariflich Beschäftigte	-8.753,19	-9.400,00	-8.827,51	-572,49
508100 Zuführung zu Rückstellungen für nicht genommenen Urlaub, geleistete Überstunden / Gleitzeitüberhänge	-198,61	0,00	-202,19	202,19
508200 Inanspruchnahme von Rückstellungen für nicht genommenen Urlaub	68,70	0,00	198,61	-198,61
13. 52 Aufwendungen für Sach- und Dienstleistungen	-86.018,27	-95.200,00	-89.501,03	-5.698,97
521100 Unterhaltung der Grundstücke und baulichen Anlagen	-1.978,22	-4.000,00	-2.527,46	-1.472,54
522200 Unterhaltung von Geräten, Ausstattungen und Ausrüstungsgegenständen	-2.436,01	-3.000,00	-2.178,75	-821,25
523100 Mieten und Pachten	-1.354,17	-4.000,00	-3.912,00	-88,00
524104 Energiekosten	-5.840,93	-6.500,00	-5.602,08	-897,92
524105 Heizungskosten	-14.934,50	-15.000,00	-14.999,27	-0,73
524106 Reinigungskosten	-17.340,72	-20.000,00	-17.041,89	-2.958,11
524107 Wasser / Abwasser	-3.402,97	-3.200,00	-3.501,75	301,75
524108 Regenentwässerung	0,00	-600,00	0,00	-600,00
524110 Versicherung	-2.806,37	-2.900,00	-2.806,37	-93,63
524111 Müllgebühren	-3.098,06	-3.100,00	-3.098,06	-1,94
526100 Arbeitsschutz	-434,23	-400,00	-379,52	-20,48
527100 Weitere Verwaltungs- und Betriebsaufwendungen	-27.834,97	-27.000,00	-27.822,11	822,11



Teilergebnisrechnung 2010

Gemeinde: 06 Stadt Lychen

Seite :
Datum: 16.04.2014
Uhrzeit: 13:41:21

Produktplan	2	Schule und Kultur
Produktbereich	21	Schulträgeraufgaben
Produktgruppe	211	Grundschulen
Produkt	21101	Pannwitz-Grundschule

Ertrags- und Aufwandsarten	Ergebnis des Vorjahres	Fortgeschriebener Ansatz des Haushaltsjahres	Ergebnis des Haushaltsjahres	Vergl. fort-geschr. Ansatz / Ergebnis Haushaltsjahr
	2009	2010	2010	2010
	EUR	EUR	EUR	EUR
	1	2	3	4
527103 Veranstaltungen / Feriengestaltung	-504,28	-500,00	-462,23	-37,77
527104 Lehr- / Unterrichtsmittel	-4.052,84	-5.000,00	-5.169,54	169,54
14. 57 Abschreibungen	-41.733,77	-38.300,00	-42.275,73	3.975,73
571100 Abschreibungen auf immaterielle Vermögensgegenstände und Sachanlagen	-41.733,77	-38.300,00	-42.275,73	3.975,73
15. 53 Transferaufwendungen	0,00	-100,00	0,00	-100,00
533100 Soziale Leistungen an natürliche Personen außerhalb von Einrichtungen	0,00	-100,00	0,00	-100,00
16. 54 sonstige ordentliche Aufwendungen	-12.903,44	-6.300,00	-4.866,90	-1.433,10
542900 Sonstige Aufwendungen für die Inanspruchnahme von Rechten und Diensten z.B. ALB	0,00	-1.000,00	-761,05	-238,95
543100 Geschäftsaufwendungen	-9.907,67	-2.300,00	-2.471,34	171,34
543102 Post- und Fernmeldegebühren, Rundfunk	-930,38	-1.000,00	-1.017,59	17,59
545200 Erstattungen für Aufwendungen von Dritten aus lfd. Verwaltungstätigkeit an Gemeinden/GV	-2.065,39	-2.000,00	-616,92	-1.383,08
17. = Aufwendungen aus laufender Verwaltungstätigkeit (Position 11 bis 16)	-195.528,11	-197.200,00	-192.138,94	-5.061,06
18. = Ergebnis der laufenden Verwaltungstätigkeit (Position 10 ./. Position 17)	-131.713,76	-146.700,00	-132.789,53	-13.910,47
22. = ordentliches Ergebnis (Position 18 + Position 21)	-131.713,76	-146.700,00	-132.789,53	-13.910,47
26. = Ergebnis vor Berücksichtigung der internen Leistungsbeziehungen (Position 22 + Position 25)	-131.713,76	-146.700,00	-132.789,53	-13.910,47
29. = Gesamtergebnis des Teilhaushalts ((Pos. 26 + Pos. 27.) ./. Pos. 28)	-131.713,76	-146.700,00	-132.789,53	-13.910,47
Nachrichtlich:				
30. nicht zahlungswirksame Erträge	21.390,77	18.300,00	22.460,73	-4.160,73
416100 Erträge aus der Auflösung von Sonderposten aus Zuweisungen der öffentlichen Hand	21.140,77	18.100,00	22.210,73	-4.110,73
457100 Erträge aus der Auflösung von sonstigen Sonderposten	250,00	200,00	250,00	-50,00
31. nicht zahlungswirksame Aufwendungen	-41.863,68	-38.300,00	-42.279,31	3.979,31
508100 Zuführung zu Rückstellungen für nicht genommenen Urlaub, geleistete Überstunden / Gleitzeitüberhänge	-198,61	0,00	-202,19	202,19
508200 Inanspruchnahme von Rückstellungen für nicht genommenen Urlaub	68,70	0,00	198,61	-198,61
571100 Abschreibungen auf immaterielle Vermögensgegenstände und Sachanlagen	-41.733,77	-38.300,00	-42.275,73	3.975,73



Teilergebnisrechnung 2010

Gemeinde: 06 Stadt Lychen

Seite :
Datum: 16.04.2014
Uhrzeit: 13:41:21

Produktplan	2	Schule und Kultur
Produktbereich	25	Kultur und Wissenschaft
Produktgruppe	252	Nichtwissenschaftliche Museen, Sammlungen
Produkt	25201	Flößermuseum

Ertrags- und Aufwandsarten	Ergebnis des Vorjahres	Fortgeschriebener Ansatz des Haushaltsjahres	Ergebnis des Haushaltsjahres	Vergl. fort-geschr. Ansatz / Ergebnis Haushaltsjahr
	2009	2010	2010	2010
	EUR	EUR	EUR	EUR
	1	2	3	4
2. 41 Zuwendungen und allgemeine Umlagen	2.884,00	2.800,00	2.884,00	-84,00
416100 Erträge aus der Auflösung von Sonderposten aus Zuweisungen der öffentlichen Hand	2.884,00	2.800,00	2.884,00	-84,00
5. 441,44 privatrechtliche Leistungsentgelte	750,00	700,00	750,00	-50,00
441101 Pachten	750,00	700,00	750,00	-50,00
10. = Erträge aus laufender Verwaltungstätigkeit (Position 1 bis 9)	3.634,00	3.500,00	3.634,00	-134,00
11. 50 Personalaufwendungen	-828,30	-1.000,00	-844,47	-155,53
501200 Dienstaufwendungen Tariflich Beschäftigte	-674,73	-700,00	-688,51	-11,49
502200 Beiträge zu den Versorgungskassen Tariflich Beschäftigte	-20,89	-100,00	-21,32	-78,68
503200 Beiträge zur gesetzlichen SV Tariflich Beschäftigte	-132,68	-200,00	-134,64	-65,36
13. 52 Aufwendungen für Sach- und Dienstleistungen	-4,67	-300,00	0,00	-300,00
524110 Versicherung	-4,67	-300,00	0,00	-300,00
14. 57 Abschreibungen	-3.390,00	-3.400,00	-3.390,00	-10,00
571100 Abschreibungen auf immaterielle Vermögensgegenstände und Sachanlagen	-3.390,00	-3.400,00	-3.390,00	-10,00
17. = Aufwendungen aus laufender Verwaltungstätigkeit (Position 11 bis 16)	-4.222,97	-4.700,00	-4.234,47	-465,53
18. = Ergebnis der laufenden Verwaltungstätigkeit (Position 10 ./. Position 17)	-588,97	-1.200,00	-600,47	-599,53
22. = ordentliches Ergebnis (Position 18 + Position 21)	-588,97	-1.200,00	-600,47	-599,53
26. = Ergebnis vor Berücksichtigung der internen Leistungsbeziehungen (Position 22 + Position 25)	-588,97	-1.200,00	-600,47	-599,53
29. = Gesamtergebnis des Teilhaushalts ((Pos. 26 + Pos. 27.) ./. Pos. 28)	-588,97	-1.200,00	-600,47	-599,53
Nachrichtlich:				
30. nicht zahlungswirksame Erträge	2.884,00	2.800,00	2.884,00	-84,00
416100 Erträge aus der Auflösung von Sonderposten aus Zuweisungen der öffentlichen Hand	2.884,00	2.800,00	2.884,00	-84,00
31. nicht zahlungswirksame Aufwendungen	-3.390,00	-3.400,00	-3.390,00	-10,00
571100 Abschreibungen auf immaterielle Vermögensgegenstände und Sachanlagen	-3.390,00	-3.400,00	-3.390,00	-10,00



Teilergebnisrechnung 2010

Gemeinde: 06 Stadt Lychen

Seite :
Datum: 16.04.2014
Uhrzeit: 13:41:21

Produktplan	2	Schule und Kultur
Produktbereich	27	Kultur und Wissenschaft
Produktgruppe	272	Bibliotheken
Produkt	27201	Stadtbibliothek

Ertrags- und Aufwandsarten	Ergebnis des Vorjahres	Fortgeschriebener Ansatz des Haushaltsjahres	Ergebnis des Haushaltsjahres	Vergl. fort-geschr. Ansatz / Ergebnis Haushaltsjahr
	2009	2010	2010	2010
	EUR	EUR	EUR	EUR
	1	2	3	4
2. 41 Zuwendungen und allgemeine Umlagen	391,72	0,00	1.671,13	-1.671,13
416100 Erträge aus der Auflösung von Sonderposten aus Zuweisungen der öffentlichen Hand	391,72	0,00	1.671,13	-1.671,13
4. 43 öffentlich-rechtliche Leistungsentgelte	535,50	800,00	390,95	409,05
432100 Benutzungsgebühren und ähnliche Entgelte	535,50	800,00	390,95	409,05
7. 45 sonstige ordentliche Erträge	1.186,47	0,00	495,15	-495,15
456500 Weitere sonstige ordentliche Erträge	0,00	0,00	441,55	-441,55
456501 Beitragsrückerstattung Versicherungen	0,00	0,00	53,60	-53,60
459202 Periodenfremde Mieteinnahmen	1.186,47	0,00	0,00	0,00
10. = Erträge aus laufender Verwaltungstätigkeit (Position 1 bis 9)	2.113,69	800,00	2.557,23	-1.757,23
11. 50 Personalaufwendungen	-36.838,40	-38.700,00	-38.021,33	-678,67
501200 Dienstaufwendungen Tariflich Beschäftigte	-29.987,64	-31.400,00	-30.999,99	-400,01
502200 Beiträge zu den Versorgungskassen Tariflich Beschäftigte	-927,00	-1.000,00	-947,98	-52,02
503200 Beiträge zur gesetzlichen SV Tariflich Beschäftigte	-5.923,76	-6.300,00	-6.073,36	-226,64
13. 52 Aufwendungen für Sach- und Dienstleistungen	-5.378,53	-1.800,00	-1.556,73	-243,27
522200 Unterhaltung von Geräten, Ausstattungen und Ausrüstungsgegenständen	-119,47	-200,00	-137,30	-62,70
523100 Mieten und Pachten	-3.924,00	0,00	0,00	0,00
524104 Energiekosten	-462,55	-500,00	-497,74	-2,26
524106 Reinigungskosten	-59,50	-200,00	-85,68	-114,32
524110 Versicherung	-363,01	-400,00	-363,01	-36,99
527105 Vorträge	-450,00	-500,00	-473,00	-27,00
14. 57 Abschreibungen	-466,72	0,00	-1.672,13	1.672,13
571100 Abschreibungen auf immaterielle Vermögensgegenstände und Sachanlagen	-466,72	0,00	-1.672,13	1.672,13
16. 54 sonstige ordentliche Aufwendungen	-1.953,34	-6.500,00	-5.116,93	-1.383,07
541100 Sonstige Personal- und Versorgungsaufwendungen	-10,00	-100,00	-11,50	-88,50
543100 Geschäftsaufwendungen	-304,34	-400,00	-468,03	68,03
543101 Bücher und Zeitschriften	-1.009,58	-1.000,00	-966,49	-33,51
543102 Post- und Fernmeldegebühren, Rundfunk	-629,42	-1.000,00	-910,91	-89,09
545500 Erstattungen für Aufwendungen von Dritten aus lfd. Verwaltungstätigkeit an verbundene Unternehmen, Beteiligungen und Sondervermögen	0,00	-4.000,00	-2.760,00	-1.240,00
17. = Aufwendungen aus laufender Verwaltungstätigkeit (Position 11 bis 16)	-44.636,99	-47.000,00	-46.367,12	-632,88
18. = Ergebnis der laufenden Verwaltungstätigkeit (Position 10 .I. Position 17)	-42.523,30	-46.200,00	-43.809,89	-2.390,11
22. = ordentliches Ergebnis (Position 18 + Position 21)	-42.523,30	-46.200,00	-43.809,89	-2.390,11
26. = Ergebnis vor Berücksichtigung der internen Leistungsbeziehungen (Position 22 + Position 25)	-42.523,30	-46.200,00	-43.809,89	-2.390,11
29. = Gesamtergebnis des Teilhaushalts ((Pos. 26 + Pos. 27.) .I. Pos. 28)	-42.523,30	-46.200,00	-43.809,89	-2.390,11



Teilergebnisrechnung 2010

Gemeinde: 06 Stadt Lychen

Seite :
Datum: 16.04.2014
Uhrzeit: 13:41:21

Produktplan	2	Schule und Kultur
Produktbereich	27	Kultur und Wissenschaft
Produktgruppe	272	Bibliotheken
Produkt	27201	Stadtbibliothek

Ertrags- und Aufwandsarten	Ergebnis des Vorjahres	Fortgeschriebener Ansatz des Haushaltsjahres	Ergebnis des Haushaltsjahres	Vergl. fort-geschr. Ansatz / Ergebnis Haushaltsjahr
	2009	2010	2010	2010
	EUR	EUR	EUR	EUR
	1	2	3	4
Nachrichtlich:				
30. nicht zahlungswirksame Erträge	391,72	0,00	1.671,13	-1.671,13
<i>416100 Erträge aus der Auflösung von Sonderposten aus Zuweisungen der öffentlichen Hand</i>	<i>391,72</i>	<i>0,00</i>	<i>1.671,13</i>	<i>-1.671,13</i>
31. nicht zahlungswirksame Aufwendungen	-466,72	0,00	-1.672,13	1.672,13
<i>571100 Abschreibungen auf immaterielle Vermögensgegenstände und Sachanlagen</i>	<i>-466,72</i>	<i>0,00</i>	<i>-1.672,13</i>	<i>1.672,13</i>



Teilergebnisrechnung 2010

Gemeinde: 06 Stadt Lychen

Seite :
Datum: 16.04.2014
Uhrzeit: 13:41:21

Produktplan	2	Schule und Kultur
Produktbereich	28	Kultur und Wissenschaft
Produktgruppe	281	Heimspflege
Produkt	28101	Förderung Heimspflege

Ertrags- und Aufwandsarten	Ergebnis des Vorjahres	Fortgeschriebener Ansatz des Haushaltsjahres	Ergebnis des Haushaltsjahres	Vergl. fort-geschr. Ansatz / Ergebnis Haushaltsjahr
	2009	2010	2010	2010
	EUR	EUR	EUR	EUR
	1	2	3	4
11. 50 Personalaufwendungen	-2.071,39	-2.300,00	-2.111,67	-188,33
501200 Dienstaufwendungen Tariflich Beschäftigte	-1.686,98	-1.800,00	-1.721,23	-78,77
502200 Beiträge zu den Versorgungskassen Tariflich Beschäftigte	-52,17	-100,00	-53,24	-46,76
503200 Beiträge zur gesetzlichen SV Tariflich Beschäftigte	-332,24	-400,00	-337,09	-62,91
508100 Zuführung zu Rückstellungen für nicht genommenen Urlaub, geleistete Überstunden / Gleitzeitüberhänge	-6,04	0,00	-6,15	6,15
508200 Inanspruchnahme von Rückstellungen für nicht genommenen Urlaub	6,04	0,00	6,04	-6,04
15. 53 Transferaufwendungen	-4.000,00	-4.200,00	-3.934,50	-265,50
531800 Zuweisungen und Zuschüsse für laufende Zwecke an übrige Bereiche	-4.000,00	-4.200,00	-3.934,50	-265,50
17. = Aufwendungen aus laufender Verwaltungstätigkeit (Position 11 bis 16)	-6.071,39	-6.500,00	-6.046,17	-453,83
18. = Ergebnis der laufenden Verwaltungstätigkeit (Position 10 ./. Position 17)	-6.071,39	-6.500,00	-6.046,17	-453,83
22. = ordentliches Ergebnis (Position 18 + Position 21)	-6.071,39	-6.500,00	-6.046,17	-453,83
26. = Ergebnis vor Berücksichtigung der internen Leistungsbeziehungen (Position 22 + Position 25)	-6.071,39	-6.500,00	-6.046,17	-453,83
29. = Gesamtergebnis des Teilhaushalts ((Pos. 26 + Pos. 27.) ./. Pos. 28)	-6.071,39	-6.500,00	-6.046,17	-453,83
Nachrichtlich:				
31. nicht zahlungswirksame Aufwendungen	0,00	0,00	-0,11	0,11
508100 Zuführung zu Rückstellungen für nicht genommenen Urlaub, geleistete Überstunden / Gleitzeitüberhänge	-6,04	0,00	-6,15	6,15
508200 Inanspruchnahme von Rückstellungen für nicht genommenen Urlaub	6,04	0,00	6,04	-6,04



Teilergebnisrechnung 2010

Gemeinde: 06 Stadt Lychen

Seite :
Datum: 16.04.2014
Uhrzeit: 13:41:21

Produktplan	2	Schule und Kultur
Produktbereich	28	Kultur und Wissenschaft
Produktgruppe	284	Sonstige Kulturpflege
Produkt	28401	Kulturpflege

Ertrags- und Aufwandsarten	Ergebnis des Vorjahres	Fortgeschriebener Ansatz des Haushaltsjahres	Ergebnis des Haushaltsjahres	Vergl. fort-geschr. Ansatz / Ergebnis Haushaltsjahr
	2009	2010	2010	2010
	EUR	EUR	EUR	EUR
	1	2	3	4
2. 41 Zuwendungen und allgemeine Umlagen	378,40	3.000,00	3.299,25	-299,25
416100 Erträge aus der Auflösung von Sonderposten aus Zuweisungen der öffentlichen Hand	378,40	3.000,00	3.299,25	-299,25
4. 43 öffentlich-rechtliche Leistungsentgelte	1.001,00	2.200,00	1.008,00	1.192,00
432100 Benutzungsgebühren und ähnliche Entgelte	1.001,00	1.200,00	1.008,00	192,00
432101 Benutzungsgebühren sozio-kulturelles Zentrum	0,00	1.000,00	0,00	1.000,00
6. 448 Kostenerstattungen und Kostenumlagen	478,40	400,00	441,60	-41,60
448400 Erträge aus Kostenerstattungen, Kostenumlagen vom sonstigen öffentlichen Bereich	478,40	400,00	441,60	-41,60
7. 45 sonstige ordentliche Erträge	0,00	0,00	0,23	-0,23
457100 Erträge aus der Auflösung von sonstigen Sonderposten	0,00	0,00	0,23	-0,23
10. = Erträge aus laufender Verwaltungstätigkeit (Position 1 bis 9)	1.857,80	5.600,00	4.749,08	850,92
11. 50 Personalaufwendungen	-3.016,94	-3.500,00	-3.115,56	-384,44
501200 Dienstaufwendungen Tariflich Beschäftigte	-3.080,26	-3.300,00	-3.166,75	-133,25
502200 Beiträge zu den Versorgungskassen Tariflich Beschäftigte	-106,93	-200,00	-109,16	-90,84
503200 Beiträge zur gesetzlichen SV Tariflich Beschäftigte	-671,80	-800,00	-684,65	-115,35
507200 Inanspruchnahme von Rückstellungen für Altersteilzeitverpflichtungen	826,00	800,00	845,00	-45,00
508200 Inanspruchnahme von Rückstellungen für nicht genommenen Urlaub	16,05	0,00	0,00	0,00
12. 51 Versorgungsaufwendungen	279,00	400,00	292,00	108,00
517200 Inanspruchnahme von Rückstellungen für Altersteilzeitverpflichtungen	279,00	400,00	292,00	108,00
13. 52 Aufwendungen für Sach- und Dienstleistungen	-4.057,38	-11.300,00	-22.228,43	10.928,43
522200 Unterhaltung von Geräten, Ausstattungen und Ausrüstungsgegenständen	0,00	0,00	-10.136,76	10.136,76
524100 Bewirtschaftung der Grundstücke und baulichen Anlagen	0,00	-6.600,00	-7.269,96	669,96
527100 Weitere Verwaltungs- und Betriebsaufwendungen	-2.510,70	-3.000,00	-2.824,20	-175,80
527112 Verwaltungs- und Betriebsaufwand "Altes Kino"	0,00	0,00	-465,83	465,83
528100 Aufwendungen für den Erwerb von Vorräten	-1.546,68	-1.700,00	-1.531,68	-168,32
14. 57 Abschreibungen	-378,40	-5.000,00	-3.419,27	-1.580,73
571100 Abschreibungen auf immaterielle Vermögensgegenstände und Sachanlagen	-378,40	-5.000,00	-3.419,27	-1.580,73
17. = Aufwendungen aus laufender Verwaltungstätigkeit (Position 11 bis 16)	-7.173,72	-19.400,00	-28.471,26	9.071,26
18. = Ergebnis der laufenden Verwaltungstätigkeit (Position 10 ./. Position 17)	-5.315,92	-13.800,00	-23.722,18	9.922,18
22. = ordentliches Ergebnis (Position 18 + Position 21)	-5.315,92	-13.800,00	-23.722,18	9.922,18
26. = Ergebnis vor Berücksichtigung der internen Leistungsbeziehungen (Position 22 + Position 25)	-5.315,92	-13.800,00	-23.722,18	9.922,18
29. = Gesamtergebnis des Teilhaushalts ((Pos. 26 + Pos. 27.) ./. Pos. 28)	-5.315,92	-13.800,00	-23.722,18	9.922,18



Teilergebnisrechnung 2010

Gemeinde: 06 Stadt Lychen

Seite :
Datum: 16.04.2014
Uhrzeit: 13:41:21

Produktplan	2	Schule und Kultur
Produktbereich	28	Kultur und Wissenschaft
Produktgruppe	284	Sonstige Kulturpflege
Produkt	28401	Kulturpflege

Ertrags- und Aufwandsarten	Ergebnis des Vorjahres	Fortgeschriebener Ansatz des Haushaltsjahres	Ergebnis des Haushaltsjahres	Vergl. fort-geschr. Ansatz / Ergebnis Haushaltsjahr
	2009	2010	2010	2010
	EUR	EUR	EUR	EUR
	1	2	3	4
Nachrichtlich:				
30. nicht zahlungswirksame Erträge	378,40	3.000,00	3.299,48	-299,48
416100 Erträge aus der Auflösung von Sonderposten aus Zuweisungen der öffentlichen Hand	378,40	3.000,00	3.299,25	-299,25
457100 Erträge aus der Auflösung von sonstigen Sonderposten	0,00	0,00	0,23	-0,23
31. nicht zahlungswirksame Aufwendungen	742,65	-3.800,00	-2.282,27	-1.517,73
507200 Inanspruchnahme von Rückstellungen für Altersteilzeitverpflichtungen	826,00	800,00	845,00	-45,00
508200 Inanspruchnahme von Rückstellungen für nicht genommenen Urlaub	16,05	0,00	0,00	0,00
517200 Inanspruchnahme von Rückstellungen für Altersteilzeitverpflichtungen	279,00	400,00	292,00	108,00
571100 Abschreibungen auf immaterielle Vermögensgegenstände und Sachanlagen	-378,40	-5.000,00	-3.419,27	-1.580,73



Teilergebnisrechnung 2010

Gemeinde: 06 Stadt Lychen

Seite :
Datum: 16.04.2014
Uhrzeit: 13:41:21

Produktplan	3	Soziales und Jugend
Produktbereich	31	Soziale Hilfen
Produktgruppe	315	Soziale Einrichtungen (ohne Einrichtungen der Jugendhilfe)
Produkt	31501	Soziale Einrichtungen

Ertrags- und Aufwandsarten	Ergebnis des Vorjahres	Fortgeschriebener Ansatz des Haushaltsjahres	Ergebnis des Haushaltsjahres	Vergl. fort-geschr. Ansatz / Ergebnis Haushaltsjahr
	2009	2010	2010	2010
	EUR	EUR	EUR	EUR
	1	2	3	4
5. 441,44 privatrechtliche Leistungsentgelte	12.655,44	8.400,00	12.655,44	-4.255,44
441100 Mieten	12.655,44	8.400,00	12.655,44	-4.255,44
6. 448 Kostenerstattungen und Kostenumlagen	119,60	100,00	975,18	-875,18
448400 Erträge aus Kostenerstattungen, Kostenumlagen vom sonstigen öffentlichen Bereich	119,60	100,00	975,18	-875,18
10. = Erträge aus laufender Verwaltungstätigkeit (Position 1 bis 9)	12.775,04	8.500,00	13.630,62	-5.130,62
11. 50 Personalaufwendungen	-460,48	-700,00	-478,15	-221,85
501200 Dienstaufwendungen Tariflich Beschäftigte	-529,72	-600,00	-546,26	-53,74
502200 Beiträge zu den Versorgungskassen Tariflich Beschäftigte	-19,25	-100,00	-19,67	-80,33
503200 Beiträge zur gesetzlichen SV Tariflich Beschäftigte	-120,80	-200,00	-123,22	-76,78
507200 Inanspruchnahme von Rückstellungen für Altersteilzeitverpflichtungen	207,00	200,00	211,00	-11,00
508200 Inanspruchnahme von Rückstellungen für nicht genommenen Urlaub	2,29	0,00	0,00	0,00
12. 51 Versorgungsaufwendungen	70,00	100,00	73,00	27,00
517200 Inanspruchnahme von Rückstellungen für Altersteilzeitverpflichtungen	70,00	100,00	73,00	27,00
13. 52 Aufwendungen für Sach- und Dienstleistungen	-4.363,63	-5.300,00	-3.507,28	-1.792,72
524104 Energiekosten	-624,83	-1.000,00	-717,86	-282,14
524105 Heizungskosten	-2.816,52	-3.000,00	-2.789,42	-210,58
524107 Wasser / Abwasser	-722,28	-800,00	0,00	-800,00
524111 Müllgebühren	-200,00	-500,00	0,00	-500,00
17. = Aufwendungen aus laufender Verwaltungstätigkeit (Position 11 bis 16)	-4.754,11	-5.900,00	-3.912,43	-1.987,57
18. = Ergebnis der laufenden Verwaltungstätigkeit (Position 10 ./. Position 17)	8.020,93	2.600,00	9.718,19	-7.118,19
22. = ordentliches Ergebnis (Position 18 + Position 21)	8.020,93	2.600,00	9.718,19	-7.118,19
26. = Ergebnis vor Berücksichtigung der internen Leistungsbeziehungen (Position 22 + Position 25)	8.020,93	2.600,00	9.718,19	-7.118,19
29. = Gesamtergebnis des Teilhaushalts ((Pos. 26 + Pos. 27.) ./. Pos. 28)	8.020,93	2.600,00	9.718,19	-7.118,19
Nachrichtlich:				
31. nicht zahlungswirksame Aufwendungen	279,29	300,00	284,00	16,00
507200 Inanspruchnahme von Rückstellungen für Altersteilzeitverpflichtungen	207,00	200,00	211,00	-11,00
508200 Inanspruchnahme von Rückstellungen für nicht genommenen Urlaub	2,29	0,00	0,00	0,00
517200 Inanspruchnahme von Rückstellungen für Altersteilzeitverpflichtungen	70,00	100,00	73,00	27,00



Teilergebnisrechnung 2010

Gemeinde: 06 Stadt Lychen

Seite :
Datum: 16.04.2014
Uhrzeit: 13:41:21

Produktplan	3	Soziales und Jugend
Produktbereich	34	Soziale Hilfen
Produktgruppe	342	Regionale Arbeitsmarktpolitik
Produkt	34201	Kommunal-Kombi

Ertrags- und Aufwandsarten	Ergebnis des Vorjahres	Fortgeschriebener Ansatz des Haushaltsjahres	Ergebnis des Haushaltsjahres	Vergl. fort-geschr. Ansatz / Ergebnis Haushaltsjahr
	2009	2010	2010	2010
	EUR	EUR	EUR	EUR
	1	2	3	4
15. 53 Transferaufwendungen	-13.757,22	-13.600,00	-11.631,97	-1.968,03
531800 Zuweisungen und Zuschüsse für laufende Zwecke an übrige Bereiche	-13.757,22	-13.600,00	-11.631,97	-1.968,03
17. = Aufwendungen aus laufender Verwaltungstätigkeit (Position 11 bis 16)	-13.757,22	-13.600,00	-11.631,97	-1.968,03
18. = Ergebnis der laufenden Verwaltungstätigkeit (Position 10 ./. Position 17)	-13.757,22	-13.600,00	-11.631,97	-1.968,03
22. = ordentliches Ergebnis (Position 18 + Position 21)	-13.757,22	-13.600,00	-11.631,97	-1.968,03
26. = Ergebnis vor Berücksichtigung der internen Leistungsbeziehungen (Position 22 + Position 25)	-13.757,22	-13.600,00	-11.631,97	-1.968,03
29. = Gesamtergebnis des Teilhaushalts ((Pos. 26 + Pos. 27.) ./. Pos. 28)	-13.757,22	-13.600,00	-11.631,97	-1.968,03



Teilergebnisrechnung 2010

Gemeinde: 06 Stadt Lychen

Seite :
Datum: 16.04.2014
Uhrzeit: 13:41:21

Produktplan	3	Soziales und Jugend
Produktbereich	36	Kinder-, Jugend- und Familienhilfe
Produktgruppe	365	Tageseinrichtungen für Kinder
Produkt	36501	Hort

Ertrags- und Aufwandsarten		Ergebnis des Vorjahres	Fortgeschriebener Ansatz des Haushaltsjahres	Ergebnis des Haushaltsjahres	Vergl. fort-geschr. Ansatz / Ergebnis Haushaltsjahr	
		2009	2010	2010	2010	
		EUR	EUR	EUR	EUR	
		1	2	3	4	
2.	41	Zuwendungen und allgemeine Umlagen	81.405,25	80.000,00	78.010,72	1.989,28
		<i>414200 Zuweisungen für laufende Zwecke von Gemeinden/GV</i>	<i>81.405,25</i>	<i>80.000,00</i>	<i>78.010,72</i>	<i>1.989,28</i>
4.	43	öffentlich-rechtliche Leistungsentgelte	20.697,54	20.000,00	23.565,54	-3.565,54
		<i>432100 Benutzungsgebühren und ähnliche Entgelte</i>	<i>20.697,54</i>	<i>20.000,00</i>	<i>23.565,54</i>	<i>-3.565,54</i>
6.	448	Kostenerstattungen und Kostenumlagen	2.513,22	2.600,00	2.194,45	405,55
		<i>448200 Erträge aus Kostenerstattungen, Kostenumlagen von Gemeinden/GV</i>	<i>2.513,22</i>	<i>2.600,00</i>	<i>2.194,45</i>	<i>405,55</i>
10.	=	Erträge aus laufender Verwaltungstätigkeit (Position 1 bis 9)	104.616,01	102.600,00	103.770,71	-1.170,71
11.	50	Personalaufwendungen	-111.142,03	-121.600,00	-114.524,23	-7.075,77
		<i>501200 Dienstaufwendungen Tariflich Beschäftigte</i>	<i>-89.770,54</i>	<i>-97.500,00</i>	<i>-91.965,28</i>	<i>-5.534,72</i>
		<i>502200 Beiträge zu den Versorgungskassen Tariflich Beschäftigte</i>	<i>-3.098,30</i>	<i>-3.300,00</i>	<i>-3.078,06</i>	<i>-221,94</i>
		<i>503200 Beiträge zur gesetzlichen SV Tariflich Beschäftigte</i>	<i>-18.948,57</i>	<i>-20.800,00</i>	<i>-19.314,58</i>	<i>-1.485,42</i>
		<i>508100 Zuführung zu Rückstellungen für nicht genommenen Urlaub, geleistete Überstunden / Gleitzeitüberhänge</i>	<i>-21,73</i>	<i>0,00</i>	<i>-188,04</i>	<i>188,04</i>
		<i>508200 Inanspruchnahme von Rückstellungen für nicht genommenen Urlaub</i>	<i>697,11</i>	<i>0,00</i>	<i>21,73</i>	<i>-21,73</i>
12.	51	Versorgungsaufwendungen	6.130,00	7.600,00	6.254,00	1.346,00
		<i>517200 Inanspruchnahme von Rückstellungen für Altersteilzeitverpflichtungen</i>	<i>6.130,00</i>	<i>7.600,00</i>	<i>6.254,00</i>	<i>1.346,00</i>
13.	52	Aufwendungen für Sach- und Dienstleistungen	-7.240,45	-8.300,00	-7.951,33	-348,67
		<i>522200 Unterhaltung von Geräten, Ausstattungen und Ausrüstungsgegenständen</i>	<i>-458,84</i>	<i>-500,00</i>	<i>-487,73</i>	<i>-12,27</i>
		<i>524104 Energiekosten</i>	<i>-864,61</i>	<i>-1.000,00</i>	<i>-827,74</i>	<i>-172,26</i>
		<i>524105 Heizungskosten</i>	<i>-2.131,99</i>	<i>-2.500,00</i>	<i>-2.500,07</i>	<i>0,07</i>
		<i>524106 Reinigungskosten</i>	<i>-2.524,15</i>	<i>-2.600,00</i>	<i>-2.626,31</i>	<i>26,31</i>
		<i>526100 Arbeitsschutz</i>	<i>-93,30</i>	<i>-200,00</i>	<i>-305,49</i>	<i>105,49</i>
		<i>526101 Aus- und Fortbildung</i>	<i>-90,00</i>	<i>-200,00</i>	<i>-30,00</i>	<i>-170,00</i>
		<i>527100 Weitere Verwaltungs- und Betriebsaufwendungen</i>	<i>-175,36</i>	<i>-200,00</i>	<i>-73,56</i>	<i>-126,44</i>
		<i>527103 Veranstaltungen / Feriengestaltung</i>	<i>-500,20</i>	<i>-500,00</i>	<i>-501,97</i>	<i>1,97</i>
		<i>527107 Beschäftigungsmaterial</i>	<i>-402,00</i>	<i>-600,00</i>	<i>-598,46</i>	<i>-1,54</i>
16.	54	sonstige ordentliche Aufwendungen	-6.813,20	-7.200,00	-7.089,34	-110,66
		<i>541100 Sonstige Personal- und Versorgungsaufwendungen</i>	<i>-69,20</i>	<i>-100,00</i>	<i>-45,70</i>	<i>-54,30</i>
		<i>543102 Post- und Fernmeldegebühren, Rundfunk</i>	<i>-31,08</i>	<i>-100,00</i>	<i>-15,34</i>	<i>-84,66</i>
		<i>545200 Erstattungen für Aufwendungen von Dritten aus lfd. Verwaltungstätigkeit an Gemeinden/GV</i>	<i>-6.712,92</i>	<i>-7.000,00</i>	<i>-7.028,30</i>	<i>28,30</i>
17.	=	Aufwendungen aus laufender Verwaltungstätigkeit (Position 11 bis 16)	-119.065,68	-129.500,00	-123.310,90	-6.189,10
18.	=	Ergebnis der laufenden Verwaltungstätigkeit (Position 10 ./. Position 17)	-14.449,67	-26.900,00	-19.540,19	-7.359,81
22.	=	ordentliches Ergebnis (Position 18 + Position 21)	-14.449,67	-26.900,00	-19.540,19	-7.359,81
26.	=	Ergebnis vor Berücksichtigung der internen Leistungsbeziehungen (Position 22 + Position 25)	-14.449,67	-26.900,00	-19.540,19	-7.359,81



Teilergebnisrechnung 2010

Gemeinde: 06 Stadt Lychen

Seite :
Datum: 16.04.2014
Uhrzeit: 13:41:21

Produktplan	3	Soziales und Jugend
Produktbereich	36	Kinder-, Jugend- und Familienhilfe
Produktgruppe	365	Tageseinrichtungen für Kinder
Produkt	36501	Hort

Ertrags- und Aufwandsarten	Ergebnis des Vorjahres	Fortgeschriebener Ansatz des Haushaltsjahres	Ergebnis des Haushaltsjahres	Vergl. fort-geschr. Ansatz / Ergebnis Haushaltsjahr
	2009	2010	2010	2010
	EUR	EUR	EUR	EUR
	1	2	3	4
29. = Gesamtergebnis des Teilhaushalts ((Pos. 26 + Pos. 27.) / Pos. 28)	-14.449,67	-26.900,00	-19.540,19	-7.359,81
Nachrichtlich:				
31. nicht zahlungswirksame Aufwendungen	6.805,38	7.600,00	6.087,69	1.512,31
508100 Zuführung zu Rückstellungen für nicht genommenen Urlaub, geleistete Überstunden / Gleitzeitüberhänge	-21,73	0,00	-188,04	188,04
508200 Inanspruchnahme von Rückstellungen für nicht genommenen Urlaub	697,11	0,00	21,73	-21,73
517200 Inanspruchnahme von Rückstellungen für Altersteilzeitverpflichtungen	6.130,00	7.600,00	6.254,00	1.346,00



Teilergebnisrechnung 2010

Gemeinde: 06 Stadt Lychen

Seite :
Datum: 16.04.2014
Uhrzeit: 13:41:21

Produktplan	3	Soziales und Jugend
Produktbereich	36	Kinder-, Jugend- und Familienhilfe
Produktgruppe	365	Tageseinrichtungen für Kinder
Produkt	36502	Kindertagesstätten

Ertrags- und Aufwandsarten	Ergebnis des Vorjahres	Fortgeschriebener Ansatz des Haushaltsjahres	Ergebnis des Haushaltsjahres	Vergl. fort-geschr. Ansatz / Ergebnis Haushaltsjahr
	2009	2010	2010	2010
	EUR	EUR	EUR	EUR
	1	2	3	4
2. 41 Zuwendungen und allgemeine Umlagen	17.672,00	700,00	17.162,23	-16.462,23
416100 Erträge aus der Auflösung von Sonderposten aus Zuweisungen der öffentlichen Hand	17.672,00	700,00	17.162,23	-16.462,23
6. 448 Kostenerstattungen und Kostenumlagen	29.390,92	22.000,00	20.088,50	1.911,50
448200 Erträge aus Kostenerstattungen, Kostenumlagen von Gemeinden/GV	9.472,95	3.000,00	8.638,50	-5.638,50
448700 Erträge aus Kostenerstattungen, Kostenumlagen von privaten Unternehmen	19.917,97	19.000,00	11.450,00	7.550,00
7. 45 sonstige ordentliche Erträge	94,98	0,00	55,07	-55,07
456500 Weitere sonstige ordentliche Erträge	94,98	0,00	0,00	0,00
456501 Beitragsrückerstattung Versicherungen	0,00	0,00	55,07	-55,07
10. = Erträge aus laufender Verwaltungstätigkeit (Position 1 bis 9)	47.157,90	22.700,00	37.305,80	-14.605,80
11. 50 Personalaufwendungen	-8.285,53	-8.700,00	-8.446,69	-253,31
501200 Dienstausszahlungen Tariflich Beschäftigte	-6.747,81	-7.000,00	-6.884,90	-115,10
502200 Beiträge zu den Versorgungskassen Tariflich Beschäftigte	-208,67	-300,00	-212,97	-87,03
503200 Beiträge zur gesetzlichen SV Tariflich Beschäftigte	-1.329,05	-1.400,00	-1.348,39	-51,61
508100 Zuführung zu Rückstellungen für nicht genommenen Urlaub, geleistete Überstunden / Gleitzeitüberhänge	-24,15	0,00	-24,58	24,58
508200 Inanspruchnahme von Rückstellungen für nicht genommenen Urlaub	24,15	0,00	24,15	-24,15
13. 52 Aufwendungen für Sach- und Dienstleistungen	-20.288,52	-28.000,00	-19.500,71	-8.499,29
521100 Unterhaltung der Grundstücke und baulichen Anlagen	-1.818,41	-1.000,00	-86,93	-913,07
522200 Unterhaltung von Geräten, Ausstattungen und Ausrüstungsgegenständen	0,00	-100,00	0,00	-100,00
524104 Energiekosten	-2.510,60	-3.000,00	-2.884,40	-115,60
524105 Heizungskosten	-11.317,22	-11.500,00	-11.208,31	-291,69
524107 Wasser / Abwasser	-2.877,71	-2.900,00	-3.448,00	548,00
524110 Versicherung	-1.021,58	-1.100,00	-1.030,27	-69,73
524111 Müllgebühren	-743,00	-8.000,00	-842,80	-7.157,20
526101 Aus- und Fortbildung	0,00	-400,00	0,00	-400,00
14. 57 Abschreibungen	-24.288,00	-1.100,00	-24.181,28	23.081,28
571100 Abschreibungen auf immaterielle Vermögensgegenstände und Sachanlagen	-24.288,00	-1.100,00	-24.181,28	23.081,28
16. 54 sonstige ordentliche Aufwendungen	-104.300,89	-85.100,00	-85.947,72	847,72
541100 Sonstige Personal- und Versorgungsaufwendungen	0,00	-100,00	0,00	-100,00
545200 Erstattungen für Aufwendungen von Dritten aus lfd. Verwaltungstätigkeit an Gemeinden/GV	-4.300,89	-5.000,00	-7.343,54	2.343,54
545700 Erstattungen für Aufwendungen von Dritten aus lfd. Verwaltungstätigkeit an private Unternehmen	-100.000,00	-80.000,00	-78.604,18	-1.395,82
17. = Aufwendungen aus laufender Verwaltungstätigkeit (Position 11 bis 16)	-157.162,94	-122.900,00	-138.076,40	15.176,40
18. = Ergebnis der laufenden Verwaltungstätigkeit (Position 10 .I.	-110.005,04	-100.200,00	-100.770,60	570,60



Teilergebnisrechnung 2010

Gemeinde: 06 Stadt Lychen

Seite :
Datum: 16.04.2014
Uhrzeit: 13:41:21

Produktplan	3	Soziales und Jugend
Produktbereich	36	Kinder-, Jugend- und Familienhilfe
Produktgruppe	365	Tageseinrichtungen für Kinder
Produkt	36502	Kindertagesstätten

Ertrags- und Aufwandsarten	Ergebnis des Vorjahres	Fortgeschriebener Ansatz des Haushaltsjahres	Ergebnis des Haushaltsjahres	Vergl. fort-geschr. Ansatz / Ergebnis Haushaltsjahr
	2009	2010	2010	2010
	EUR	EUR	EUR	EUR
	1	2	3	4
Position 17)				
22. = ordentliches Ergebnis (Position 18 + Position 21)	-110.005,04	-100.200,00	-100.770,60	570,60
24. - 59 außerordentliche Aufwendungen	0,00	0,00	-57.717,04	57.717,04
591100 Außergewöhnliche periodengerechte Aufwendungen	0,00	0,00	-57.717,04	57.717,04
25. = außerordentliches Ergebnis (Position 23 ./. Position 24)	0,00	0,00	-57.717,04	57.717,04
26. = Ergebnis vor Berücksichtigung der internen Leistungsbeziehungen (Position 22 + Position 25)	-110.005,04	-100.200,00	-158.487,64	58.287,64
29. = Gesamtergebnis des Teilhaushalts ((Pos. 26 + Pos. 27.) ./. Pos. 28)	-110.005,04	-100.200,00	-158.487,64	58.287,64
Nachrichtlich:				
30. nicht zahlungswirksame Erträge	17.672,00	700,00	17.162,23	-16.462,23
416100 Erträge aus der Auflösung von Sonderposten aus Zuweisungen der öffentlichen Hand	17.672,00	700,00	17.162,23	-16.462,23
31. nicht zahlungswirksame Aufwendungen	-24.288,00	-1.100,00	-24.181,71	23.081,71
508100 Zuführung zu Rückstellungen für nicht genommenen Urlaub, geleistete Überstunden / Gleitzeitüberhänge	-24,15	0,00	-24,58	24,58
508200 Inanspruchnahme von Rückstellungen für nicht genommenen Urlaub	24,15	0,00	24,15	-24,15
571100 Abschreibungen auf immaterielle Vermögensgegenstände und Sachanlagen	-24.288,00	-1.100,00	-24.181,28	23.081,28



Teilergebnisrechnung 2010

Gemeinde: 06 Stadt Lychen

Seite :
Datum: 16.04.2014
Uhrzeit: 13:41:21

Produktplan	3	Soziales und Jugend
Produktbereich	36	Kinder-, Jugend- und Familienhilfe
Produktgruppe	366	Einrichtungen der Jugendarbeit
Produkt	36601	Freizeittreff

Ertrags- und Aufwandsarten	Ergebnis des Vorjahres	Fortgeschriebener Ansatz des Haushaltsjahres	Ergebnis des Haushaltsjahres	Vergl. fort-geschr. Ansatz / Ergebnis Haushaltsjahr
	2009	2010	2010	2010
	EUR	EUR	EUR	EUR
	1	2	3	4
5. 441,44 privatrechtliche Leistungsentgelte	613,56	600,00	613,56	-13,56
441100 Mieten	613,56	600,00	613,56	-13,56
6. 448 Kostenerstattungen und Kostenumlagen	0,00	0,00	413,56	-413,56
448700 Erträge aus Kostenerstattungen, Kostenumlagen von privaten Unternehmen	0,00	0,00	413,56	-413,56
7. 45 sonstige ordentliche Erträge	247,70	0,00	8,16	-8,16
456500 Weitere sonstige ordentliche Erträge	247,70	0,00	0,00	0,00
456501 Beitragsrückerstattung Versicherungen	0,00	0,00	8,16	-8,16
10. = Erträge aus laufender Verwaltungstätigkeit (Position 1 bis 9)	861,26	600,00	1.035,28	-435,28
11. 50 Personalaufwendungen	-828,57	-1.000,00	-844,76	-155,24
501200 Dienstausschüttungen Tariflich Beschäftigte	-674,73	-700,00	-688,51	-11,49
502200 Beiträge zu den Versorgungskassen Tariflich Beschäftigte	-20,89	-100,00	-21,32	-78,68
503200 Beiträge zur gesetzlichen SV Tariflich Beschäftigte	-132,95	-200,00	-134,88	-65,12
508100 Zuführung zu Rückstellungen für nicht genommenen Urlaub, geleistete Überstunden / Gleitzeitüberhänge	-2,41	0,00	-2,46	2,46
508200 Inanspruchnahme von Rückstellungen für nicht genommenen Urlaub	2,41	0,00	2,41	-2,41
13. 52 Aufwendungen für Sach- und Dienstleistungen	-11.882,01	-12.300,00	-12.565,36	265,36
521100 Unterhaltung der Grundstücke und baulichen Anlagen	0,00	-100,00	-747,94	647,94
524104 Energiekosten	-1.855,52	-1.900,00	-2.131,74	231,74
524105 Heizungskosten	-8.364,15	-8.500,00	-8.283,58	-216,42
524107 Wasser / Abwasser	-864,04	-900,00	-504,00	-396,00
524110 Versicherung	-55,30	-100,00	-55,30	-44,70
524111 Müllgebühren	-743,00	-800,00	-842,80	42,80
15. 53 Transferaufwendungen	-9.500,00	-9.500,00	-9.500,00	0,00
531800 Zuweisungen und Zuschüsse für laufende Zwecke an übrige Bereiche	-9.500,00	-9.500,00	-9.500,00	0,00
17. = Aufwendungen aus laufender Verwaltungstätigkeit (Position 11 bis 16)	-22.210,58	-22.800,00	-22.910,12	110,12
18. = Ergebnis der laufenden Verwaltungstätigkeit (Position 10 ./. Position 17)	-21.349,32	-22.200,00	-21.874,84	-325,16
22. = ordentliches Ergebnis (Position 18 + Position 21)	-21.349,32	-22.200,00	-21.874,84	-325,16
26. = Ergebnis vor Berücksichtigung der internen Leistungsbeziehungen (Position 22 + Position 25)	-21.349,32	-22.200,00	-21.874,84	-325,16
29. = Gesamtergebnis des Teilhaushalts ((Pos. 26 + Pos. 27.) ./. Pos. 28)	-21.349,32	-22.200,00	-21.874,84	-325,16
Nachrichtlich:				
31. nicht zahlungswirksame Aufwendungen	0,00	0,00	-0,05	0,05
508100 Zuführung zu Rückstellungen für nicht genommenen Urlaub, geleistete Überstunden / Gleitzeitüberhänge	-2,41	0,00	-2,46	2,46
508200 Inanspruchnahme von Rückstellungen für nicht genommenen Urlaub	2,41	0,00	2,41	-2,41



Teilergebnisrechnung 2010

Gemeinde: 06 Stadt Lychen

Seite :
Datum: 16.04.2014
Uhrzeit: 13:41:21

Produktplan	3	Soziales und Jugend
Produktbereich	36	Kinder-, Jugend- und Familienhilfe
Produktgruppe	366	Einrichtungen der Jugendarbeit
Produkt	36602	Spielplätze

Ertrags- und Aufwandsarten	Ergebnis des Vorjahres	Fortgeschriebener Ansatz des Haushaltsjahres	Ergebnis des Haushaltsjahres	Vergl. fort-geschr. Ansatz / Ergebnis Haushaltsjahr
	2009	2010	2010	2010
	EUR	EUR	EUR	EUR
	1	2	3	4
2. 41 Zuwendungen und allgemeine Umlagen	2.839,00	2.800,00	2.837,00	-37,00
416100 Erträge aus der Auflösung von Sonderposten aus Zuweisungen der öffentlichen Hand	2.839,00	2.800,00	2.837,00	-37,00
10. = Erträge aus laufender Verwaltungstätigkeit (Position 1 bis 9)	2.839,00	2.800,00	2.837,00	-37,00
11. 50 Personalaufwendungen	-828,57	-1.000,00	-844,76	-155,24
501200 Dienstausszahlungen Tariflich Beschäftigte	-674,73	-700,00	-688,51	-11,49
502200 Beiträge zu den Versorgungskassen Tariflich Beschäftigte	-20,89	-100,00	-21,32	-78,68
503200 Beiträge zur gesetzlichen SV Tariflich Beschäftigte	-132,95	-200,00	-134,88	-65,12
508100 Zuführung zu Rückstellungen für nicht genommenen Urlaub, geleistete Überstunden / Gleitzeitüberhänge	-2,41	0,00	-2,46	2,46
508200 Inanspruchnahme von Rückstellungen für nicht genommenen Urlaub	2,41	0,00	2,41	-2,41
13. 52 Aufwendungen für Sach- und Dienstleistungen	-692,82	-600,00	-577,64	-22,36
522100 Unterhaltung des sonstigen unbeweglichen Vermögens	-692,82	-600,00	-577,64	-22,36
14. 57 Abschreibungen	-3.550,00	-3.600,00	-3.541,00	-59,00
571100 Abschreibungen auf immaterielle Vermögensgegenstände und Sachanlagen	-3.550,00	-3.600,00	-3.541,00	-59,00
17. = Aufwendungen aus laufender Verwaltungstätigkeit (Position 11 bis 16)	-5.071,39	-5.200,00	-4.963,40	-236,60
18. = Ergebnis der laufenden Verwaltungstätigkeit (Position 10 ./. Position 17)	-2.232,39	-2.400,00	-2.126,40	-273,60
22. = ordentliches Ergebnis (Position 18 + Position 21)	-2.232,39	-2.400,00	-2.126,40	-273,60
24. - 59 außerordentliche Aufwendungen	0,00	0,00	-1,00	1,00
593100 Aufwendungen aus der Veräußerung von Sachanlagen	0,00	0,00	-1,00	1,00
25. = außerordentliches Ergebnis (Position 23 ./. Position 24)	0,00	0,00	-1,00	1,00
26. = Ergebnis vor Berücksichtigung der internen Leistungsbeziehungen (Position 22 + Position 25)	-2.232,39	-2.400,00	-2.127,40	-272,60
29. = Gesamtergebnis des Teilhaushalts ((Pos. 26 + Pos. 27.) ./. Pos. 28)	-2.232,39	-2.400,00	-2.127,40	-272,60
Nachrichtlich:				
30. nicht zahlungswirksame Erträge	2.839,00	2.800,00	2.837,00	-37,00
416100 Erträge aus der Auflösung von Sonderposten aus Zuweisungen der öffentlichen Hand	2.839,00	2.800,00	2.837,00	-37,00
31. nicht zahlungswirksame Aufwendungen	-3.550,00	-3.600,00	-3.542,05	-57,95
508100 Zuführung zu Rückstellungen für nicht genommenen Urlaub, geleistete Überstunden / Gleitzeitüberhänge	-2,41	0,00	-2,46	2,46
508200 Inanspruchnahme von Rückstellungen für nicht genommenen Urlaub	2,41	0,00	2,41	-2,41
571100 Abschreibungen auf immaterielle Vermögensgegenstände und Sachanlagen	-3.550,00	-3.600,00	-3.541,00	-59,00
593100 Aufwendungen aus der Veräußerung von Sachanlagen	0,00	0,00	-1,00	1,00



Teilergebnisrechnung 2010

Gemeinde: 06 Stadt Lychen

Seite :
Datum: 16.04.2014
Uhrzeit: 13:41:21

Produktplan	4	Gesundheit und Sport
Produktbereich	42	Sportförderung
Produktgruppe	421	Förderung des Sports
Produkt	42101	Förderung des Sports

Ertrags- und Aufwandsarten	Ergebnis des Vorjahres	Fortgeschriebener Ansatz des Haushaltsjahres	Ergebnis des Haushaltsjahres	Vergl. fort-geschr. Ansatz / Ergebnis Haushaltsjahr
	2009	2010	2010	2010
	EUR	EUR	EUR	EUR
	1	2	3	4
15. 53 Transferaufwendungen	-2.999,55	-3.000,00	-2.999,86	-0,14
531800 Zuschuss Sport Lychenseelauf	-1.000,00	-1.000,00	-1.000,00	0,00
531801 Zuschuss Jugendsport	-1.999,55	-2.000,00	-1.999,86	-0,14
17. = Aufwendungen aus laufender Verwaltungstätigkeit (Position 11 bis 16)	-2.999,55	-3.000,00	-2.999,86	-0,14
18. = Ergebnis der laufenden Verwaltungstätigkeit (Position 10 ./ Position 17)	-2.999,55	-3.000,00	-2.999,86	-0,14
22. = ordentliches Ergebnis (Position 18 + Position 21)	-2.999,55	-3.000,00	-2.999,86	-0,14
26. = Ergebnis vor Berücksichtigung der internen Leistungsbeziehungen (Position 22 + Position 25)	-2.999,55	-3.000,00	-2.999,86	-0,14
29. = Gesamtergebnis des Teilhaushalts ((Pos. 26 + Pos. 27.) ./ Pos. 28)	-2.999,55	-3.000,00	-2.999,86	-0,14



Teilergebnisrechnung 2010

Gemeinde: 06 Stadt Lychen

Seite :
Datum: 16.04.2014
Uhrzeit: 13:41:21

Produktplan	4	Gesundheit und Sport
Produktbereich	42	Sportförderung
Produktgruppe	424	Sportstätten und Bäder
Produkt	42401	Sport und Bäder

Ertrags- und Aufwandsarten	Ergebnis des Vorjahres	Fortgeschriebener Ansatz des Haushaltsjahres	Ergebnis des Haushaltsjahres	Vergl. fort-geschr. Ansatz / Ergebnis Haushaltsjahr
	2009	2010	2010	2010
	EUR	EUR	EUR	EUR
	1	2	3	4
2. 41 Zuwendungen und allgemeine Umlagen	29.903,00	29.900,00	30.087,24	-187,24
416100 Erträge aus der Auflösung von Sonderposten aus Zuweisungen der öffentlichen Hand	29.903,00	29.900,00	30.087,24	-187,24
4. 43 öffentlich-rechtliche Leistungsentgelte	5.005,60	5.300,00	5.252,60	47,40
432100 Benutzungsgebühren und ähnliche Entgelte	5.005,60	5.300,00	5.252,60	47,40
5. 441,44 privatrechtliche Leistungsentgelte	6.725,05	8.500,00	8.575,60	-75,60
441100 Erstattung Bewirtschaftungskosten	6.125,05	8.500,00	7.615,60	884,40
441101 Pachten	600,00	0,00	960,00	-960,00
6. 448 Kostenerstattungen und Kostenumlagen	17.565,00	5.000,00	7.350,00	-2.350,00
448200 Erträge aus Kostenerstattungen , Kostenumlagen von Gemeinden/GV	17.565,00	5.000,00	7.350,00	-2.350,00
7. 45 sonstige ordentliche Erträge	62,52	0,00	284,34	-284,34
456500 Weitere sonstige ordentliche Erträge	62,52	0,00	0,00	0,00
456501 Beitragsrückerstattung Versicherungen	0,00	0,00	284,34	-284,34
10. = Erträge aus laufender Verwaltungstätigkeit (Position 1 bis 9)	59.261,17	48.700,00	51.549,78	-2.849,78
11. 50 Personalaufwendungen	-7.254,79	-7.700,00	-7.407,37	-292,63
501200 Dienstaussahlungen Tariflich Beschäftigte	-5.880,34	-6.200,00	-6.045,81	-154,19
502200 Beiträge zu den Versorgungskassen Tariflich Beschäftigte	-180,77	-200,00	-185,69	-14,37
503200 Beiträge zur gesetzlichen SV Tariflich Beschäftigte	-1.150,37	-1.300,00	-1.174,72	-125,28
508100 Zuführung zu Rückstellungen für nicht genommenen Urlaub, geleistete Überstunden / Gleitzeitüberhänge	-63,79	0,00	-64,94	64,94
508200 Inanspruchnahme von Rückstellungen für nicht genommenen Urlaub	20,48	0,00	63,79	-63,79
13. 52 Aufwendungen für Sach- und Dienstleistungen	-73.243,66	-60.100,00	-56.806,53	-3.293,47
521100 Unterhaltung der Grundstücke und baulichen Anlagen	-10.262,14	-8.000,00	-6.910,28	-1.089,72
521101 Unterhaltung der Grundstücke und baulichen Anlagen (Strandbad)	-7.684,06	-1.000,00	-33,32	-966,68
522200 Unterhaltung von Geräten, Ausstattungen und Ausrüstungsgegenständen	-4.531,88	-3.000,00	-957,37	-2.042,63
523100 Mieten und Pachten	-1.827,08	-2.200,00	-2.063,68	-136,32
523101 Benutzungsgebühr Sportplatz	-2.607,96	0,00	0,00	0,00
524104 Energiekosten	-10.194,54	-10.000,00	-6.249,69	-3.750,37
524105 Heizungskosten	-15.824,27	-14.000,00	-14.898,21	898,21
524106 Reinigungskosten	-10.359,39	-13.000,00	-12.568,51	-431,49
524107 Wasser / Abwasser	-3.563,45	-3.400,00	-3.520,76	120,76
524110 Versicherung	-3.340,23	-3.400,00	-3.379,42	-20,58
524111 Müllgebühren	-465,44	-500,00	-464,40	-35,60
524114 Bewirtschaftungskosten Strandbad	-2.169,60	0,00	-4.691,20	4.691,20
525100 Haltung von Fahrzeugen	-313,62	-1.500,00	-965,58	-534,42
526100 Arbeitsschutz	-100,00	-100,00	-104,11	4,11
14. 57 Abschreibungen	-46.902,00	-46.400,00	-46.497,24	97,24
571100 Abschreibungen auf immaterielle	-46.902,00	-46.400,00	-46.497,24	97,24



Teilergebnisrechnung 2010

Gemeinde: 06 Stadt Lychen

Seite :
Datum: 16.04.2014
Uhrzeit: 13:41:21

Produktplan	4	Gesundheit und Sport
Produktbereich	42	Sportförderung
Produktgruppe	424	Sportstätten und Bäder
Produkt	42401	Sport und Bäder

Ertrags- und Aufwandsarten	Ergebnis des Vorjahres	Fortgeschriebener Ansatz des Haushaltsjahres	Ergebnis des Haushaltsjahres	Vergl. fort-geschr. Ansatz / Ergebnis Haushaltsjahr
	2009	2010	2010	2010
	EUR	EUR	EUR	EUR
	1	2	3	4
<i>Vermögensgegenstände und Sachanlagen</i>				
16. 54 sonstige ordentliche Aufwendungen	-8,09	-100,00	-5,58	-94,42
<i>543102 Post- und Fernmeldegebühren, Rundfunk</i>	-8,09	-100,00	-5,58	-94,42
17. = Aufwendungen aus laufender Verwaltungstätigkeit (Position 11 bis 16)	-127.408,54	-114.300,00	-110.716,72	-3.583,28
18. = Ergebnis der laufenden Verwaltungstätigkeit (Position 10 ./. Position 17)	-68.147,37	-65.600,00	-59.166,94	-6.433,06
22. = ordentliches Ergebnis (Position 18 + Position 21)	-68.147,37	-65.600,00	-59.166,94	-6.433,06
26. = Ergebnis vor Berücksichtigung der internen Leistungsbeziehungen (Position 22 + Position 25)	-68.147,37	-65.600,00	-59.166,94	-6.433,06
29. = Gesamtergebnis des Teilhaushalts ((Pos. 26 + Pos. 27.) ./. Pos. 28)	-68.147,37	-65.600,00	-59.166,94	-6.433,06
Nachrichtlich:				
30. nicht zahlungswirksame Erträge	29.903,00	29.900,00	30.087,24	-187,24
<i>416100 Erträge aus der Auflösung von Sonderposten aus Zuweisungen der öffentlichen Hand</i>	29.903,00	29.900,00	30.087,24	-187,24
31. nicht zahlungswirksame Aufwendungen	-46.945,31	-46.400,00	-46.498,39	98,39
<i>508100 Zuführung zu Rückstellungen für nicht genommenen Urlaub, geleistete Überstunden / Gleitzeitüberhänge</i>	-63,79	0,00	-64,94	64,94
<i>508200 Inanspruchnahme von Rückstellungen für nicht genommenen Urlaub</i>	20,48	0,00	63,79	-63,79
<i>571100 Abschreibungen auf immaterielle Vermögensgegenstände und Sachanlagen</i>	-46.902,00	-46.400,00	-46.497,24	97,24



Teilergebnisrechnung 2010

Gemeinde: 06 Stadt Lychen

Seite :
Datum: 16.04.2014
Uhrzeit: 13:41:21

Produktplan	5	Gestaltung der Umwelt
Produktbereich	51	Räumliche Planung und Entwicklung
Produktgruppe	511	Räumliche Planungs- und Entwicklungsmaßnahmen
Produkt	51101	Räumliche Planungs- und Entwicklungsmaßnahmen

Ertrags- und Aufwandsarten	Ergebnis des Vorjahres	Fortgeschriebener Ansatz des Haushaltsjahres	Ergebnis des Haushaltsjahres	Vergl. fort-geschr. Ansatz / Ergebnis Haushaltsjahr
	2009	2010	2010	2010
	EUR	EUR	EUR	EUR
	1	2	3	4
2. 41 Zuwendungen und allgemeine Umlagen	15.117,15	0,00	30.958,88	-30.958,88
414000 Zuweisungen für laufende Zwecke vom Bund	4.556,49	0,00	0,00	0,00
414100 Zuweisungen für laufende Zwecke vom Land	9.112,99	0,00	0,00	0,00
416100 Erträge aus der Auflösung von Sonderposten aus Zuweisungen der öffentlichen Hand	1.447,67	0,00	30.958,88	-30.958,88
6. 448 Kostenerstattungen und Kostenumlagen	1.401,82	4.000,00	0,00	4.000,00
448800 Erträge aus Kostenerstattungen, Kostenumlagen von übrigen Bereichen	1.401,82	4.000,00	0,00	4.000,00
10. = Erträge aus laufender Verwaltungstätigkeit (Position 1 bis 9)	16.518,97	4.000,00	30.958,88	-26.958,88
11. 50 Personalaufwendungen	-69.156,93	-88.800,00	-83.535,38	-5.264,62
501200 Dienstausschüttungen Tariflich Beschäftigte	-55.283,83	-52.000,00	-47.564,21	-4.435,79
502200 Beiträge zu den Versorgungskassen Tariflich Beschäftigte	-1.739,02	-1.800,00	-1.777,79	-22,21
503200 Beiträge zur gesetzlichen SV Tariflich Beschäftigte	-10.261,05	-11.800,00	-11.109,67	-690,33
507100 Zuführungen zu Rückstellungen für Altersteilzeitverpflichtungen	-1.922,00	-23.200,00	-22.846,00	-354,00
508100 Zuführung zu Rückstellungen für nicht genommenen Urlaub, geleistete Überstunden / Gleitzeitüberhänge	0,00	0,00	-237,71	237,71
508200 Inanspruchnahme von Rückstellungen für nicht genommenen Urlaub	48,97	0,00	0,00	0,00
12. 51 Versorgungsaufwendungen	649,00	10.900,00	8.304,00	2.596,00
517200 Inanspruchnahme von Rückstellungen für Altersteilzeitverpflichtungen	649,00	10.900,00	8.304,00	2.596,00
13. 52 Aufwendungen für Sach- und Dienstleistungen	-808,40	-6.300,00	-3.500,60	-2.799,40
521100 Unterhaltung der Grundstücke und baulichen Anlagen	0,00	-5.300,00	-2.665,60	-2.634,40
526101 Aus- und Fortbildung	-808,40	-1.000,00	-835,00	-165,00
15. 53 Transferaufwendungen	-15.118,06	0,00	-27.941,17	27.941,17
531700 Zuweisungen und Zuschüsse für laufende Zwecke an private Unternehmen	-13.669,48	0,00	-23.461,95	23.461,95
539110 Auflösung Aktiver RAP	-1.448,58	0,00	-4.479,22	4.479,22
16. 54 sonstige ordentliche Aufwendungen	-1.617,22	-200,00	-201,40	1,40
541100 Sonstige Personal- und Versorgungsaufwendungen	-215,40	-200,00	-201,40	1,40
543104 Bauleitplanung	-1.401,82	0,00	0,00	0,00
17. = Aufwendungen aus laufender Verwaltungstätigkeit (Position 11 bis 16)	-86.051,61	-84.400,00	-106.874,55	22.474,55
18. = Ergebnis der laufenden Verwaltungstätigkeit (Position 10 ./. Position 17)	-69.532,64	-80.400,00	-75.915,67	-4.484,33
22. = ordentliches Ergebnis (Position 18 + Position 21)	-69.532,64	-80.400,00	-75.915,67	-4.484,33
26. = Ergebnis vor Berücksichtigung der internen Leistungsbeziehungen (Position 22 + Position 25)	-69.532,64	-80.400,00	-75.915,67	-4.484,33
29. = Gesamtergebnis des Teilhaushalts ((Pos. 26 + Pos. 27.) ./. Pos. 28)	-69.532,64	-80.400,00	-75.915,67	-4.484,33
Nachrichtlich:				



Teilergebnisrechnung 2010

Gemeinde: 06 Stadt Lychen

Seite :
Datum: 16.04.2014
Uhrzeit: 13:41:21

Produktplan	5	Gestaltung der Umwelt
Produktbereich	51	Räumliche Planung und Entwicklung
Produktgruppe	511	Räumliche Planungs- und Entwicklungsmaßnahmen
Produkt	51101	Räumliche Planungs- und Entwicklungsmaßnahmen

Ertrags- und Aufwandsarten	Ergebnis des Vorjahres	Fortgeschriebener Ansatz des Haushaltsjahres	Ergebnis des Haushaltsjahres	Vergl. fort-geschr. Ansatz / Ergebnis Haushaltsjahr
	2009	2010	2010	2010
	EUR	EUR	EUR	EUR
	1	2	3	4
30. nicht zahlungswirksame Erträge	1.447,67	0,00	30.958,88	-30.958,88
416100 Erträge aus der Auflösung von Sonderposten aus Zuweisungen der öffentlichen Hand	1.447,67	0,00	30.958,88	-30.958,88
31. nicht zahlungswirksame Aufwendungen	-1.224,03	-12.300,00	-14.779,71	2.479,71
507100 Zuführungen zu Rückstellungen für Altersteilzeitverpflichtungen	-1.922,00	-23.200,00	-22.846,00	-354,00
508100 Zuführung zu Rückstellungen für nicht genommenen Urlaub, geleistete Überstunden / Gleitzeitüberhänge	0,00	0,00	-237,71	237,71
508200 Inanspruchnahme von Rückstellungen für nicht genommenen Urlaub	48,97	0,00	0,00	0,00
517200 Inanspruchnahme von Rückstellungen für Altersteilzeitverpflichtungen	649,00	10.900,00	8.304,00	2.596,00



Teilergebnisrechnung 2010

Gemeinde: 06 Stadt Lychen

Seite :
Datum: 16.04.2014
Uhrzeit: 13:41:21

Produktplan	5	Gestaltung der Umwelt
Produktbereich	52	Bauen und Wohnen
Produktgruppe	521	Bau- und Grundstücksordnung
Produkt	52101	Bau- und Grundstücksordnung

Ertrags- und Aufwandsarten	Ergebnis des Vorjahres	Fortgeschriebener Ansatz des Haushaltsjahres	Ergebnis des Haushaltsjahres	Vergl. fort-geschr. Ansatz / Ergebnis Haushaltsjahr
	2009	2010	2010	2010
	EUR	EUR	EUR	EUR
	1	2	3	4
7. 45 sonstige ordentliche Erträge	434,00	0,00	1.346,67	-1.346,67
456500 Weitere sonstige ordentliche Erträge	434,00	0,00	2,80	-2,80
458204 Erträge aus der Auflösung von Rückstellungen für Entschädigungsfonds	0,00	0,00	1.343,87	-1.343,87
10. = Erträge aus laufender Verwaltungstätigkeit (Position 1 bis 9)	434,00	0,00	1.346,67	-1.346,67
11. 50 Personalaufwendungen	-52.007,47	-62.800,00	-60.945,25	-1.854,75
501200 Dienstaufwendungen Tariflich Beschäftigte	-42.297,35	-47.700,00	-46.249,67	-1.450,33
502200 Beiträge zu den Versorgungskassen Tariflich Beschäftigte	-1.312,47	-1.600,00	-1.478,71	-121,29
503200 Beiträge zur gesetzlichen SV Tariflich Beschäftigte	-8.210,19	-9.800,00	-9.328,52	-471,48
507100 Zuführungen zu Rückstellungen für Altersteilzeitverpflichtungen	-305,00	-3.700,00	-3.626,00	-74,00
508100 Zuführung zu Rückstellungen für nicht genommenen Urlaub, geleistete Überstunden / Gleitzeitüberhänge	0,00	0,00	-262,35	262,35
508200 Inanspruchnahme von Rückstellungen für nicht genommenen Urlaub	117,54	0,00	0,00	0,00
12. 51 Versorgungsaufwendungen	103,00	1.700,00	1.318,00	382,00
517200 Inanspruchnahme von Rückstellungen für Altersteilzeitverpflichtungen	103,00	1.700,00	1.318,00	382,00
13. 52 Aufwendungen für Sach- und Dienstleistungen	0,00	-800,00	-627,20	-172,80
526101 Aus- und Fortbildung	0,00	-800,00	-627,20	-172,80
14. 57 Abschreibungen	-1.075,33	0,00	0,00	0,00
573200 Einzelwertberichtigungen von Forderungen	-1.075,33	0,00	0,00	0,00
16. 54 sonstige ordentliche Aufwendungen	-6.262,60	-10.000,00	-9.800,54	-199,46
543100 Geschäftsaufwendungen	-4.008,49	-10.000,00	-5.105,54	-4.894,46
549470 Zuführung zu Rückstellungen für Restititionen	-2.254,11	0,00	-2.284,69	2.284,69
549471 Inanspruchnahme von Rückstellungen für Restititionen	0,00	400,00	400,60	-0,60
549500 Entschädigungsaufwand nach dem Entschädigungsgesetz	0,00	-400,00	-2.810,91	2.410,91
17. = Aufwendungen aus laufender Verwaltungstätigkeit (Position 11 bis 16)	-59.242,40	-71.900,00	-70.054,99	-1.845,01
18. = Ergebnis der laufenden Verwaltungstätigkeit (Position 10 ./. Position 17)	-58.808,40	-71.900,00	-68.708,32	-3.191,68
22. = ordentliches Ergebnis (Position 18 + Position 21)	-58.808,40	-71.900,00	-68.708,32	-3.191,68
23. 49 außerordentliche Erträge	5.011,00	83.000,00	0,00	83.000,00
493100 Erträge aus der Veräußerung von Grundstücken und Gebäuden	5.011,00	83.000,00	0,00	83.000,00
24. - 59 außerordentliche Aufwendungen	-5.010,00	-83.000,00	0,00	-83.000,00
593100 Aufwendungen aus der Veräußerung von Sachanlagen	-5.010,00	-83.000,00	0,00	-83.000,00
25. = außerordentliches Ergebnis (Position 23 ./. Position 24)	1,00	0,00	0,00	0,00
26. = Ergebnis vor Berücksichtigung der internen Leistungsbeziehungen (Position 22 + Position 25)	-58.807,40	-71.900,00	-68.708,32	-3.191,68
29. = Gesamtergebnis des Teilhaushalts ((Pos. 26 + Pos. 27.) ./.)	-58.807,40	-71.900,00	-68.708,32	-3.191,68



Teilergebnisrechnung 2010

Gemeinde: 06 Stadt Lychen

Seite :
Datum: 16.04.2014
Uhrzeit: 13:41:21

Produktplan	5	Gestaltung der Umwelt
Produktbereich	52	Bauen und Wohnen
Produktgruppe	521	Bau- und Grundstücksordnung
Produkt	52101	Bau- und Grundstücksordnung

Ertrags- und Aufwandsarten	Ergebnis des Vorjahres	Fortgeschriebener Ansatz des Haushaltsjahres	Ergebnis des Haushaltsjahres	Vergl. fort-geschr. Ansatz / Ergebnis Haushaltsjahr
	2009	2010	2010	2010
	EUR	EUR	EUR	EUR
	1	2	3	4
Pos. 28)				
Nachrichtlich:				
30. nicht zahlungswirksame Erträge	0,00	0,00	1.343,87	-1.343,87
458204 Erträge aus der Auflösung von Rückstellungen für Entschädigungsfonds	0,00	0,00	1.343,87	-1.343,87
31. nicht zahlungswirksame Aufwendungen	-8.423,90	-84.600,00	-4.454,44	-80.145,56
507100 Zuführungen zu Rückstellungen für Altersteilzeitverpflichtungen	-305,00	-3.700,00	-3.626,00	-74,00
508100 Zuführung zu Rückstellungen für nicht genommenen Urlaub, geleistete Überstunden / Gleitzeitüberhänge	0,00	0,00	-262,35	262,35
508200 Inanspruchnahme von Rückstellungen für nicht genommenen Urlaub	117,54	0,00	0,00	0,00
517200 Inanspruchnahme von Rückstellungen für Altersteilzeitverpflichtungen	103,00	1.700,00	1.318,00	382,00
549470 Zuführung zu Rückstellungen für Restititionen	-2.254,11	0,00	-2.284,69	2.284,69
549471 Inanspruchnahme von Rückstellungen für Restititionen	0,00	400,00	400,60	-0,60
573200 Einzelwertberichtigungen von Forderungen	-1.075,33	0,00	0,00	0,00
593100 Aufwendungen aus der Veräußerung von Sachanlagen	-5.010,00	-83.000,00	0,00	-83.000,00



Teilergebnisrechnung 2010

Gemeinde: 06 Stadt Lychen

Seite :
Datum: 16.04.2014
Uhrzeit: 13:41:21

Produktplan	5	Gestaltung der Umwelt
Produktbereich	52	Bauen und Wohnen
Produktgruppe	522	Wohnbauförderung
Produkt	52201	Wohnbauten

Ertrags- und Aufwandsarten	Ergebnis des Vorjahres	Fortgeschriebener Ansatz des Haushaltsjahres	Ergebnis des Haushaltsjahres	Vergl. fort-geschr. Ansatz / Ergebnis Haushaltsjahr
	2009	2010	2010	2010
	EUR	EUR	EUR	EUR
	1	2	3	4
5. 441,44 privatrechtliche Leistungsentgelte	79.438,49	10.000,00	87.157,01	-77.157,01
441100 Mieten	79.438,49	10.000,00	-6.844,90	16.844,90
441115 Mieten WOBAG-Abrechnung	0,00	0,00	94.001,91	-94.001,91
7. 45 sonstige ordentliche Erträge	472,80	0,00	600,00	-600,00
459202 Periodenfremde Mieteinnahmen	472,80	0,00	600,00	-600,00
10. = Erträge aus laufender Verwaltungstätigkeit (Position 1 bis 9)	79.911,29	10.000,00	87.757,01	-77.757,01
13. 52 Aufwendungen für Sach- und Dienstleistungen	-56.719,23	0,00	-74.382,03	74.382,03
524115 Bewirtschaftungskosten WOBAG-Abrechnung	-56.719,23	0,00	-74.382,03	74.382,03
14. 57 Abschreibungen	-10.346,87	-5.900,00	-5.933,09	33,09
571100 Abschreibungen auf immaterielle Vermögensgegenstände und Sachanlagen	-5.008,87	-5.900,00	-5.845,00	-55,00
573200 Einzelwertberichtigungen von Forderungen	-4.500,00	0,00	-88,09	88,09
573300 Abschreibung auf Vorräte	-838,00	0,00	0,00	0,00
17. = Aufwendungen aus laufender Verwaltungstätigkeit (Position 11 bis 16)	-67.066,10	-5.900,00	-80.315,12	74.415,12
18. = Ergebnis der laufenden Verwaltungstätigkeit (Position 10 ./. Position 17)	12.845,19	4.100,00	7.441,89	-3.341,89
22. = ordentliches Ergebnis (Position 18 + Position 21)	12.845,19	4.100,00	7.441,89	-3.341,89
23. 49 außerordentliche Erträge	27.477,90	0,00	13.542,00	-13.542,00
493100 Erträge aus der Veräußerung von Grundstücken und Gebäuden	27.477,90	0,00	13.542,00	-13.542,00
24. - 59 außerordentliche Aufwendungen	-17.431,00	0,00	-5.908,40	5.908,40
593100 Aufwendungen aus der Veräußerung von Sachanlagen	-17.431,00	0,00	-5.908,40	5.908,40
25. = außerordentliches Ergebnis (Position 23 ./. Position 24)	10.046,90	0,00	7.633,60	-7.633,60
26. = Ergebnis vor Berücksichtigung der internen Leistungsbeziehungen (Position 22 + Position 25)	22.892,09	4.100,00	15.075,49	-10.975,49
29. = Gesamtergebnis des Teilhaushalts ((Pos. 26 + Pos. 27.) ./. Pos. 28)	22.892,09	4.100,00	15.075,49	-10.975,49
Nachrichtlich:				
31. nicht zahlungswirksame Aufwendungen	-27.777,87	-5.900,00	-11.841,49	5.941,49
571100 Abschreibungen auf immaterielle Vermögensgegenstände und Sachanlagen	-5.008,87	-5.900,00	-5.845,00	-55,00
573200 Einzelwertberichtigungen von Forderungen	-4.500,00	0,00	-88,09	88,09
573300 Abschreibung auf Vorräte	-838,00	0,00	0,00	0,00
593100 Aufwendungen aus der Veräußerung von Sachanlagen	-17.431,00	0,00	-5.908,40	5.908,40



Teilergebnisrechnung 2010

Gemeinde: 06 Stadt Lychen

Seite :
Datum: 16.04.2014
Uhrzeit: 13:41:21

Produktplan	5	Gestaltung der Umwelt
Produktbereich	52	Bauen und Wohnen
Produktgruppe	523	Denkmalschutz und -pflege
Produkt	52301	Denkmalschutz und -pflege

Ertrags- und Aufwandsarten	Ergebnis des Vorjahres	Fortgeschriebener Ansatz des Haushaltsjahres	Ergebnis des Haushaltsjahres	Vergl. fort-geschr. Ansatz / Ergebnis Haushaltsjahr
	2009	2010	2010	2010
	EUR	EUR	EUR	EUR
	1	2	3	4
2. 41 Zuwendungen und allgemeine Umlagen	4.567,00	6.200,00	4.567,00	1.633,00
<i>416100 Erträge aus der Auflösung von Sonderposten aus Zuweisungen der öffentlichen Hand</i>	<i>4.567,00</i>	<i>6.200,00</i>	<i>4.567,00</i>	<i>1.633,00</i>
10. = Erträge aus laufender Verwaltungstätigkeit (Position 1 bis 9)	4.567,00	6.200,00	4.567,00	1.633,00
14. 57 Abschreibungen	-6.700,00	-8.600,00	-6.700,00	-1.900,00
<i>571100 Abschreibungen auf immaterielle Vermögensgegenstände und Sachanlagen</i>	<i>-6.700,00</i>	<i>-8.600,00</i>	<i>-6.700,00</i>	<i>-1.900,00</i>
17. = Aufwendungen aus laufender Verwaltungstätigkeit (Position 11 bis 16)	-6.700,00	-8.600,00	-6.700,00	-1.900,00
18. = Ergebnis der laufenden Verwaltungstätigkeit (Position 10 ./. Position 17)	-2.133,00	-2.400,00	-2.133,00	-267,00
22. = ordentliches Ergebnis (Position 18 + Position 21)	-2.133,00	-2.400,00	-2.133,00	-267,00
26. = Ergebnis vor Berücksichtigung der internen Leistungsbeziehungen (Position 22 + Position 25)	-2.133,00	-2.400,00	-2.133,00	-267,00
29. = Gesamtergebnis des Teilhaushalts ((Pos. 26 + Pos. 27.) ./. Pos. 28)	-2.133,00	-2.400,00	-2.133,00	-267,00
Nachrichtlich:				
30. nicht zahlungswirksame Erträge	4.567,00	6.200,00	4.567,00	1.633,00
<i>416100 Erträge aus der Auflösung von Sonderposten aus Zuweisungen der öffentlichen Hand</i>	<i>4.567,00</i>	<i>6.200,00</i>	<i>4.567,00</i>	<i>1.633,00</i>
31. nicht zahlungswirksame Aufwendungen	-6.700,00	-8.600,00	-6.700,00	-1.900,00
<i>571100 Abschreibungen auf immaterielle Vermögensgegenstände und Sachanlagen</i>	<i>-6.700,00</i>	<i>-8.600,00</i>	<i>-6.700,00</i>	<i>-1.900,00</i>



Teilergebnisrechnung 2010

Gemeinde: 06 Stadt Lychen

Seite :
Datum: 16.04.2014
Uhrzeit: 13:41:21

Produktplan	5	Gestaltung der Umwelt
Produktbereich	53	Ver- und Entsorgung
Produktgruppe	531	Elektrizitätsversorgung
Produkt	53101	Konzessionsabgaben, Dividende

Ertrags- und Aufwandsarten	Ergebnis des Vorjahres	Fortgeschriebener Ansatz des Haushaltsjahres	Ergebnis des Haushaltsjahres	Vergl. fort-geschr. Ansatz / Ergebnis Haushaltsjahr
	2009	2010	2010	2010
	EUR	EUR	EUR	EUR
	1	2	3	4
7. 45 sonstige ordentliche Erträge	95.662,21	92.000,00	97.317,10	-5.317,10
451100 Konzessionsabgaben	95.660,06	92.000,00	97.317,10	-5.317,10
459210 Periodenfremde Erträge	2,15	0,00	0,00	0,00
10. = Erträge aus laufender Verwaltungstätigkeit (Position 1 bis 9)	95.662,21	92.000,00	97.317,10	-5.317,10
18. = Ergebnis der laufenden Verwaltungstätigkeit (Position 10 ./. Position 17)	95.662,21	92.000,00	97.317,10	-5.317,10
19. 46 Zinsen und sonstige Finanzerträge	6.367,89	5.800,00	8.000,66	-2.200,66
465100 Gewinnanteile aus verbundenen Unternehmen und Beteiligungen	6.367,89	5.800,00	8.000,66	-2.200,66
21. = Finanzergebnis (Position 19 ./. Position 20)	6.367,89	5.800,00	8.000,66	-2.200,66
22. = ordentliches Ergebnis (Position 18 + Position 21)	102.030,10	97.800,00	105.317,76	-7.517,76
26. = Ergebnis vor Berücksichtigung der internen Leistungsbeziehungen (Position 22 + Position 25)	102.030,10	97.800,00	105.317,76	-7.517,76
29. = Gesamtergebnis des Teilhaushalts ((Pos. 26 + Pos. 27.) ./. Pos. 28)	102.030,10	97.800,00	105.317,76	-7.517,76



Teilergebnisrechnung 2010

Gemeinde: 06 Stadt Lychen

Seite :
Datum: 16.04.2014
Uhrzeit: 13:41:21

Produktplan	5	Gestaltung der Umwelt
Produktbereich	53	Ver- und Entsorgung
Produktgruppe	532	Gasversorgung
Produkt	53201	Konzessionsabgaben

Ertrags- und Aufwandsarten	Ergebnis des Vorjahres	Fortgeschriebener Ansatz des Haushaltsjahres	Ergebnis des Haushaltsjahres	Vergl. fort-geschr. Ansatz / Ergebnis Haushaltsjahr
	2009	2010	2010	2010
	EUR	EUR	EUR	EUR
	1	2	3	4
7. 45 sonstige ordentliche Erträge	4.748,20	6.100,00	2.994,11	3.105,89
451100 Konzessionsabgaben EMB	4.748,20	6.100,00	89,46	6.010,54
459201 Periodenfremde Konzessionsabgaben	0,00	0,00	2.904,65	-2.904,65
10. = Erträge aus laufender Verwaltungstätigkeit (Position 1 bis 9)	4.748,20	6.100,00	2.994,11	3.105,89
18. = Ergebnis der laufenden Verwaltungstätigkeit (Position 10 ./. Position 17)	4.748,20	6.100,00	2.994,11	3.105,89
22. = ordentliches Ergebnis (Position 18 + Position 21)	4.748,20	6.100,00	2.994,11	3.105,89
26. = Ergebnis vor Berücksichtigung der internen Leistungsbeziehungen (Position 22 + Position 25)	4.748,20	6.100,00	2.994,11	3.105,89
29. = Gesamtergebnis des Teilhaushalts ((Pos. 26 + Pos. 27.) ./. Pos. 28)	4.748,20	6.100,00	2.994,11	3.105,89



Teilergebnisrechnung 2010

Gemeinde: 06 Stadt Lychen

Seite :
Datum: 16.04.2014
Uhrzeit: 13:41:21

Produktplan	5	Gestaltung der Umwelt
Produktbereich	53	Ver- und Entsorgung
Produktgruppe	537	Abfallwirtschaft
Produkt	53701	Containerstandplätze

Ertrags- und Aufwandsarten	Ergebnis des Vorjahres	Fortgeschriebener Ansatz des Haushaltsjahres	Ergebnis des Haushaltsjahres	Vergl. fort-geschr. Ansatz / Ergebnis Haushaltsjahr
	2009	2010	2010	2010
	EUR	EUR	EUR	EUR
	1	2	3	4
2. 41 Zuwendungen und allgemeine Umlagen	3.505,50	3.500,00	3.066,80	433,20
414200 Zuweisungen für laufende Zwecke von Gemeinden/GV	3.505,50	3.500,00	3.066,80	433,20
10. = Erträge aus laufender Verwaltungstätigkeit (Position 1 bis 9)	3.505,50	3.500,00	3.066,80	433,20
13. 52 Aufwendungen für Sach- und Dienstleistungen	-6.972,95	-5.572,65	-2.118,00	-3.454,65
522100 Unterhaltung des sonstigen unbeweglichen Vermögens	-6.972,95	-5.572,65	-2.118,00	-3.454,65
17. = Aufwendungen aus laufender Verwaltungstätigkeit (Position 11 bis 16)	-6.972,95	-5.572,65	-2.118,00	-3.454,65
18. = Ergebnis der laufenden Verwaltungstätigkeit (Position 10 ./. Position 17)	-3.467,45	-2.072,65	948,80	-3.021,45
22. = ordentliches Ergebnis (Position 18 + Position 21)	-3.467,45	-2.072,65	948,80	-3.021,45
26. = Ergebnis vor Berücksichtigung der internen Leistungsbeziehungen (Position 22 + Position 25)	-3.467,45	-2.072,65	948,80	-3.021,45
29. = Gesamtergebnis des Teilhaushalts ((Pos. 26 + Pos. 27.) ./. Pos. 28)	-3.467,45	-2.072,65	948,80	-3.021,45



Teilergebnisrechnung 2010

Gemeinde: 06 Stadt Lychen

Seite :
Datum: 16.04.2014
Uhrzeit: 13:41:21

Produktplan	5	Gestaltung der Umwelt
Produktbereich	53	Ver- und Entsorgung
Produktgruppe	538	Abwasserbeseitigung
Produkt	53801	Bedürfnisanstalten, Regenentwässerung

Ertrags- und Aufwandsarten	Ergebnis des Vorjahres	Fortgeschriebener Ansatz des Haushaltsjahres	Ergebnis des Haushaltsjahres	Vergl. fort-geschr. Ansatz / Ergebnis Haushaltsjahr
	2009	2010	2010	2010
	EUR	EUR	EUR	EUR
	1	2	3	4
2. 41 Zuwendungen und allgemeine Umlagen	4.024,72	3.700,00	4.145,96	-445,96
416100 Erträge aus der Auflösung von Sonderposten aus Zuweisungen der öffentlichen Hand	4.024,72	3.700,00	4.145,96	-445,96
4. 43 öffentlich-rechtliche Leistungsentgelte	138,56	200,00	107,32	92,68
432100 Benutzungsgebühren und ähnliche Entgelte	138,56	200,00	107,32	92,68
7. 45 sonstige ordentliche Erträge	304,80	0,00	1.057,22	-1.057,22
456500 Weitere sonstige ordentliche Erträge	304,80	0,00	1.041,08	-1.041,08
456501 Beitragsrückerstattung Versicherungen	0,00	0,00	16,14	-16,14
10. = Erträge aus laufender Verwaltungstätigkeit (Position 1 bis 9)	4.468,08	3.900,00	5.310,50	-1.410,50
13. 52 Aufwendungen für Sach- und Dienstleistungen	-23.901,83	-23.900,00	-28.017,63	4.117,63
521100 Unterhaltung der Grundstücke und baulichen Anlagen	-547,46	-700,00	-1.949,15	1.249,15
524104 Energiekosten	-826,78	-800,00	-171,00	-629,00
524105 Heizungskosten	-697,95	-700,00	-378,54	-321,46
524106 Reinigungskosten	-5.380,33	-5.500,00	-5.335,12	-164,88
524107 Wasser / Abwasser	-2.030,74	-1.000,00	-436,89	-563,11
524108 Regenentwässerung	-14.310,05	-15.000,00	-19.638,41	4.638,41
524110 Versicherung	-108,52	-200,00	-108,52	-91,48
14. 57 Abschreibungen	-19.189,97	-19.000,00	-19.310,00	310,00
571100 Abschreibungen auf immaterielle Vermögensgegenstände und Sachanlagen	-19.189,97	-19.000,00	-19.310,00	310,00
17. = Aufwendungen aus laufender Verwaltungstätigkeit (Position 11 bis 16)	-43.091,80	-42.900,00	-47.327,63	4.427,63
18. = Ergebnis der laufenden Verwaltungstätigkeit (Position 10 ./. Position 17)	-38.623,72	-39.000,00	-42.017,13	3.017,13
22. = ordentliches Ergebnis (Position 18 + Position 21)	-38.623,72	-39.000,00	-42.017,13	3.017,13
23. 49 außerordentliche Erträge	20,72	0,00	0,00	0,00
493100 Erträge aus der Veräußerung von Grundstücken und Gebäuden	20,72	0,00	0,00	0,00
25. = außerordentliches Ergebnis (Position 23 ./. Position 24)	20,72	0,00	0,00	0,00
26. = Ergebnis vor Berücksichtigung der internen Leistungsbeziehungen (Position 22 + Position 25)	-38.603,00	-39.000,00	-42.017,13	3.017,13
29. = Gesamtergebnis des Teilhaushalts ((Pos. 26 + Pos. 27.) ./. Pos. 28)	-38.603,00	-39.000,00	-42.017,13	3.017,13
Nachrichtlich:				
30. nicht zahlungswirksame Erträge	4.024,72	3.700,00	4.145,96	-445,96
416100 Erträge aus der Auflösung von Sonderposten aus Zuweisungen der öffentlichen Hand	4.024,72	3.700,00	4.145,96	-445,96
31. nicht zahlungswirksame Aufwendungen	-19.189,97	-19.000,00	-19.310,00	310,00
571100 Abschreibungen auf immaterielle Vermögensgegenstände und Sachanlagen	-19.189,97	-19.000,00	-19.310,00	310,00



Teilergebnisrechnung 2010

Gemeinde: 06 Stadt Lychen

Seite :
Datum: 16.04.2014
Uhrzeit: 13:41:21

Produktplan	5	Gestaltung der Umwelt
Produktbereich	54	Verkehrsflächen und -anlagen, ÖPNV
Produktgruppe	541	Gemeindestraßen
Produkt	54101	Gemeindestraßen

Ertrags- und Aufwandsarten	Ergebnis des Vorjahres	Fortgeschriebener Ansatz des Haushaltsjahres	Ergebnis des Haushaltsjahres	Vergl. fort-geschr. Ansatz / Ergebnis Haushaltsjahr
	2009	2010	2010	2010
	EUR	EUR	EUR	EUR
	1	2	3	4
2. 41 Zuwendungen und allgemeine Umlagen	227.912,48	224.800,00	233.885,35	-9.085,35
416100 Erträge aus der Auflösung von Sonderposten aus Zuweisungen der öffentlichen Hand	227.912,48	224.800,00	233.885,35	-9.085,35
4. 43 öffentlich-rechtliche Leistungsentgelte	23.858,81	22.700,00	26.138,00	-3.438,00
437100 Erträge aus der Auflösung von Sonderposten aus Beiträgen, Baukosten- und Investitionszuschüssen	23.858,81	22.700,00	26.138,00	-3.438,00
6. 448 Kostenerstattungen und Kostenumlagen	1.696,86	0,00	1.163,46	-1.163,46
448800 Erträge aus Kostenerstattungen, Kostenumlagen von übrigen Bereichen	1.696,86	0,00	1.163,46	-1.163,46
7. 45 sonstige ordentliche Erträge	11.619,26	11.600,00	12.944,40	-1.344,40
456500 Weitere sonstige ordentliche Erträge	-43,74	0,00	1.281,40	-1.281,40
457100 Erträge aus der Auflösung von sonstigen Sonderposten	11.663,00	11.600,00	11.663,00	-63,00
10. = Erträge aus laufender Verwaltungstätigkeit (Position 1 bis 9)	265.087,41	259.100,00	274.131,21	-15.031,21
11. 50 Personalaufwendungen	-82.325,59	-86.700,00	-83.513,21	-3.186,79
501200 Dienstaufwendungen Tariflich Beschäftigte	-67.264,86	-68.000,00	-65.683,14	-2.316,86
502200 Beiträge zu den Versorgungskassen Tariflich Beschäftigte	-2.154,00	-2.300,00	-2.185,22	-114,78
503200 Beiträge zur gesetzlichen SV Tariflich Beschäftigte	-13.236,74	-14.300,00	-13.590,74	-709,26
507100 Zuführungen zu Rückstellungen für Altersteilzeitverpflichtungen	-2.459,00	-7.400,00	-7.253,00	-147,00
507200 Inanspruchnahme von Rückstellungen für Altersteilzeitverpflichtungen	3.338,00	5.300,00	5.012,00	288,00
508100 Zuführung zu Rückstellungen für nicht genommenen Urlaub, geleistete Überstunden / Gleitzeitüberhänge	-779,55	0,00	-592,66	592,66
508200 Inanspruchnahme von Rückstellungen für nicht genommenen Urlaub	230,56	0,00	779,55	-779,55
12. 51 Versorgungsaufwendungen	2.131,00	5.900,00	4.597,00	1.303,00
517200 Inanspruchnahme von Rückstellungen für Altersteilzeitverpflichtungen	2.131,00	5.900,00	4.597,00	1.303,00
13. 52 Aufwendungen für Sach- und Dienstleistungen	-87.018,28	-93.800,00	-83.237,96	-10.562,04
522100 Unterhaltung des sonstigen unbeweglichen Vermögens	-25.652,11	-33.000,00	-26.740,19	-6.257,87
522101 Unterhaltung Straßenbeleuchtung	-18.412,44	-18.000,00	-12.176,39	-5.823,61
522200 Unterhaltung von Geräten, Ausstattungen und Ausrüstungsgegenständen	-553,99	-800,00	-352,33	-447,67
527111 Energie für Straßenbeleuchtung	-38.674,26	-42.000,00	-43.969,05	1.969,05
528100 Aufwendungen für den Erwerb von Vorräten	-3.725,48	0,00	0,00	0,00
14. 57 Abschreibungen	-479.307,45	-473.600,00	-486.063,90	12.463,90
571100 Abschreibungen auf immaterielle Vermögensgegenstände und Sachanlagen	-479.307,45	-473.600,00	-486.063,90	12.463,90
16. 54 sonstige ordentliche Aufwendungen	-3.959,54	-4.000,00	-2.493,13	-1.506,87
543100 Geschäftsaufwendungen	61,00	0,00	0,00	0,00
543104 Sachverständigen-, Gerichts- u. ä. Kosten	-4.020,54	-4.000,00	-2.493,13	-1.506,87
17. = Aufwendungen aus laufender Verwaltungstätigkeit (Position	-650.479,86	-652.200,00	-650.711,20	-1.488,80



Teilergebnisrechnung 2010

Gemeinde: 06 Stadt Lychen

Seite :
Datum: 16.04.2014
Uhrzeit: 13:41:21

Produktplan	5	Gestaltung der Umwelt
Produktbereich	54	Verkehrsflächen und -anlagen, ÖPNV
Produktgruppe	541	Gemeindestraßen
Produkt	54101	Gemeindestraßen

Ertrags- und Aufwandsarten	Ergebnis des Vorjahres	Fortgeschriebener Ansatz des Haushaltsjahres	Ergebnis des Haushaltsjahres	Vergl. fort-geschr. Ansatz / Ergebnis Haushaltsjahr
	2009	2010	2010	2010
	EUR	EUR	EUR	EUR
	1	2	3	4
11 bis 16)				
18. = Ergebnis der laufenden Verwaltungstätigkeit (Position 10 ./. Position 17)	-385.392,45	-393.100,00	-376.579,99	-16.520,01
20. - 55 Zinsen und sonstige Finanzaufwendungen	-673,69	0,00	0,00	0,00
559900 Sonstige Finanzaufwendungen	-673,69	0,00	0,00	0,00
21. = Finanzergebnis (Position 19 ./. Position 20)	-673,69	0,00	0,00	0,00
22. = ordentliches Ergebnis (Position 18 + Position 21)	-386.066,14	-393.100,00	-376.579,99	-16.520,01
23. 49 außerordentliche Erträge	5.229,00	0,00	17.633,00	-17.633,00
493100 Erträge aus der Veräußerung von Grundstücken und Gebäuden	5.229,00	0,00	17.633,00	-17.633,00
24. - 59 außerordentliche Aufwendungen	-793,00	0,00	-4.874,74	4.874,74
593100 Aufwendungen aus der Veräußerung von Sachanlagen	-793,00	0,00	-4.874,74	4.874,74
25. = außerordentliches Ergebnis (Position 23 ./. Position 24)	4.436,00	0,00	12.758,26	-12.758,26
26. = Ergebnis vor Berücksichtigung der internen Leistungsbeziehungen (Position 22 + Position 25)	-381.630,14	-393.100,00	-363.821,73	-29.278,27
29. = Gesamtergebnis des Teilhaushalts ((Pos. 26 + Pos. 27.) ./. Pos. 28)	-381.630,14	-393.100,00	-363.821,73	-29.278,27
Nachrichtlich:				
30. nicht zahlungswirksame Erträge	263.434,29	259.100,00	271.686,35	-12.586,35
416100 Erträge aus der Auflösung von Sonderposten aus Zuweisungen der öffentlichen Hand	227.912,48	224.800,00	233.885,35	-9.085,35
437100 Erträge aus der Auflösung von Sonderposten aus Beiträgen, Baukosten- und Investitionszuschüssen	23.858,81	22.700,00	26.138,00	-3.438,00
457100 Erträge aus der Auflösung von sonstigen Sonderposten	11.663,00	11.600,00	11.663,00	-63,00
31. nicht zahlungswirksame Aufwendungen	-477.639,44	-469.800,00	-488.395,75	18.595,75
507100 Zuführungen zu Rückstellungen für Altersteilzeitverpflichtungen	-2.459,00	-7.400,00	-7.253,00	-147,00
507200 Inanspruchnahme von Rückstellungen für Altersteilzeitverpflichtungen	3.338,00	5.300,00	5.012,00	288,00
508100 Zuführung zu Rückstellungen für nicht genommenen Urlaub, geleistete Überstunden / Gleitzeitüberhänge	-779,55	0,00	-592,66	592,66
508200 Inanspruchnahme von Rückstellungen für nicht genommenen Urlaub	230,56	0,00	779,55	-779,55
517200 Inanspruchnahme von Rückstellungen für Altersteilzeitverpflichtungen	2.131,00	5.900,00	4.597,00	1.303,00
571100 Abschreibungen auf immaterielle Vermögensgegenstände und Sachanlagen	-479.307,45	-473.600,00	-486.063,90	12.463,90
593100 Aufwendungen aus der Veräußerung von Sachanlagen	-793,00	0,00	-4.874,74	4.874,74



Teilergebnisrechnung 2010

Gemeinde: 06 Stadt Lychen

Seite :
Datum: 16.04.2014
Uhrzeit: 13:41:21

Produktplan	5	Gestaltung der Umwelt
Produktbereich	54	Verkehrsflächen und -anlagen, ÖPNV
Produktgruppe	545	Straßenreinigung
Produkt	54501	Straßenreinigung einschl. Winterdienst

Ertrags- und Aufwandsarten	Ergebnis des Vorjahres	Fortgeschriebener Ansatz des Haushaltsjahres	Ergebnis des Haushaltsjahres	Vergl. fort-geschr. Ansatz / Ergebnis Haushaltsjahr
	2009	2010	2010	2010
	EUR	EUR	EUR	EUR
	1	2	3	4
2. 41 Zuwendungen und allgemeine Umlagen	0,00	0,00	69,99	-69,99
416100 Erträge aus der Auflösung von Sonderposten aus Zuweisungen der öffentlichen Hand	0,00	0,00	69,99	-69,99
4. 43 öffentlich-rechtliche Leistungsentgelte	24.217,60	22.000,00	20.932,67	1.067,33
432100 Benutzungsgebühren und ähnliche Entgelte	24.217,60	22.000,00	20.932,67	1.067,33
10. = Erträge aus laufender Verwaltungstätigkeit (Position 1 bis 9)	24.217,60	22.000,00	21.002,66	997,34
11. 50 Personalaufwendungen	-109.263,99	-108.800,00	-106.218,13	-2.581,87
501200 Dienstaufwendungen Tariflich Beschäftigte	-89.687,38	-94.300,00	-92.709,95	-1.590,05
502200 Beiträge zu den Versorgungskassen Tariflich Beschäftigte	-2.866,78	-3.100,00	-2.948,91	-151,09
503200 Beiträge zur gesetzlichen SV Tariflich Beschäftigte	-17.919,84	-19.300,00	-18.366,63	-933,37
507100 Zuführungen zu Rückstellungen für Altersteilzeitverpflichtungen	-2.773,00	0,00	0,00	0,00
507200 Inanspruchnahme von Rückstellungen für Altersteilzeitverpflichtungen	5.006,00	7.900,00	7.518,00	382,00
508100 Zuführung zu Rückstellungen für nicht genommenen Urlaub, geleistete Überstunden / Gleitzeitüberhänge	-1.312,29	0,00	-1.022,93	1.022,93
508200 Inanspruchnahme von Rückstellungen für nicht genommenen Urlaub	289,30	0,00	1.312,29	-1.312,29
12. 51 Versorgungsaufwendungen	2.888,00	3.600,00	2.942,00	658,00
517200 Inanspruchnahme von Rückstellungen für Altersteilzeitverpflichtungen	2.888,00	3.600,00	2.942,00	658,00
13. 52 Aufwendungen für Sach- und Dienstleistungen	-15.445,66	-29.600,00	-39.545,88	9.945,88
524100 Bewirtschaftung der Grundstücke und baulichen Anlagen	0,00	-3.000,00	-6.013,91	3.013,91
524111 Müllgebühren	-5.247,31	-5.000,00	-5.559,68	559,68
525100 Haltung von Fahrzeugen	-2.617,42	-10.000,00	-10.783,87	783,87
526101 Aus- und Fortbildung	0,00	-600,00	-245,00	-355,00
527110 Winterdienst (vertragl. Leistung an Straßenmeisterei)	-4.878,10	-5.000,00	-7.103,66	2.103,66
528100 Aufwendungen für den Erwerb von Vorräten	-2.702,83	-6.000,00	-9.839,76	3.839,76
14. 57 Abschreibungen	0,00	0,00	-69,99	69,99
571100 Abschreibungen auf immaterielle Vermögensgegenstände und Sachanlagen	0,00	0,00	-69,99	69,99
16. 54 sonstige ordentliche Aufwendungen	0,00	-100,00	0,00	-100,00
541100 Sonstige Personal- und Versorgungsaufwendungen	0,00	-100,00	0,00	-100,00
17. = Aufwendungen aus laufender Verwaltungstätigkeit (Position 11 bis 16)	-121.821,65	-134.900,00	-142.892,00	7.992,00
18. = Ergebnis der laufenden Verwaltungstätigkeit (Position 10 ./. Position 17)	-97.604,05	-112.900,00	-121.889,34	8.989,34
22. = ordentliches Ergebnis (Position 18 + Position 21)	-97.604,05	-112.900,00	-121.889,34	8.989,34
26. = Ergebnis vor Berücksichtigung der internen Leistungsbeziehungen (Position 22 + Position 25)	-97.604,05	-112.900,00	-121.889,34	8.989,34
29. = Gesamtergebnis des Teilhaushalts ((Pos. 26 + Pos. 27.) ./. Pos. 28)	-97.604,05	-112.900,00	-121.889,34	8.989,34



Teilergebnisrechnung 2010

Gemeinde: 06 Stadt Lychen

Seite :
Datum: 16.04.2014
Uhrzeit: 13:41:21

Produktplan	5	Gestaltung der Umwelt
Produktbereich	54	Verkehrsflächen und -anlagen, ÖPNV
Produktgruppe	545	Straßenreinigung
Produkt	54501	Straßenreinigung einschl. Winterdienst

Ertrags- und Aufwandsarten	Ergebnis des Vorjahres	Fortgeschriebener Ansatz des Haushaltsjahres	Ergebnis des Haushaltsjahres	Vergl. fort-geschr. Ansatz / Ergebnis Haushaltsjahr
	2009	2010	2010	2010
	EUR	EUR	EUR	EUR
	1	2	3	4
Nachrichtlich:				
30. nicht zahlungswirksame Erträge	0,00	0,00	69,99	-69,99
416100 Erträge aus der Auflösung von Sonderposten aus Zuweisungen der öffentlichen Hand	0,00	0,00	69,99	-69,99
31. nicht zahlungswirksame Aufwendungen	4.098,01	11.500,00	10.679,37	820,63
507100 Zuführungen zu Rückstellungen für Altersteilzeitverpflichtungen	-2.773,00	0,00	0,00	0,00
507200 Inanspruchnahme von Rückstellungen für Altersteilzeitverpflichtungen	5.006,00	7.900,00	7.518,00	382,00
508100 Zuführung zu Rückstellungen für nicht genommenen Urlaub, geleistete Überstunden / Gleitzeitüberhänge	-1.312,29	0,00	-1.022,93	1.022,93
508200 Inanspruchnahme von Rückstellungen für nicht genommenen Urlaub	289,30	0,00	1.312,29	-1.312,29
517200 Inanspruchnahme von Rückstellungen für Altersteilzeitverpflichtungen	2.888,00	3.600,00	2.942,00	658,00
571100 Abschreibungen auf immaterielle Vermögensgegenstände und Sachanlagen	0,00	0,00	-69,99	69,99



Teilergebnisrechnung 2010

Gemeinde: 06 Stadt Lychen

Seite :
Datum: 16.04.2014
Uhrzeit: 13:41:21

Produktplan	5	Gestaltung der Umwelt
Produktbereich	54	Verkehrsflächen und -anlagen, ÖPNV
Produktgruppe	546	Parkeinrichtungen
Produkt	54601	Parkplätze, Bushaltestellen

Ertrags- und Aufwandsarten	Ergebnis des Vorjahres	Fortgeschriebener Ansatz des Haushaltsjahres	Ergebnis des Haushaltsjahres	Vergl. fort-geschr. Ansatz / Ergebnis Haushaltsjahr
	2009	2010	2010	2010
	EUR	EUR	EUR	EUR
	1	2	3	4
2. 41 Zuwendungen und allgemeine Umlagen	15.497,26	13.200,00	13.340,00	-140,00
416100 Erträge aus der Auflösung von Sonderposten aus Zuweisungen der öffentlichen Hand	15.497,26	13.200,00	13.340,00	-140,00
4. 43 öffentlich-rechtliche Leistungsentgelte	0,00	0,00	187,50	-187,50
437100 Erträge aus der Auflösung von Sonderposten aus Beiträgen, Baukosten- und Investitionszuschüssen	0,00	0,00	187,50	-187,50
10. = Erträge aus laufender Verwaltungstätigkeit (Position 1 bis 9)	15.497,26	13.200,00	13.527,50	-327,50
11. 50 Personalaufwendungen	-9.012,74	-8.800,00	-8.323,34	-476,66
501200 Dienstaufwendungen Tariflich Beschäftigte	-7.584,56	-7.800,00	-7.411,29	-388,71
502200 Beiträge zu den Versorgungskassen Tariflich Beschäftigte	-260,93	-300,00	-261,80	-38,20
503200 Beiträge zur gesetzlichen SV Tariflich Beschäftigte	-1.556,90	-1.700,00	-1.588,66	-111,34
507100 Zuführungen zu Rückstellungen für Altersteilzeitverpflichtungen	-677,00	-700,00	-725,00	25,00
507200 Inanspruchnahme von Rückstellungen für Altersteilzeitverpflichtungen	1.112,00	1.700,00	1.670,00	30,00
508100 Zuführung zu Rückstellungen für nicht genommenen Urlaub, geleistete Überstunden / Gleitzeitüberhänge	-50,92	0,00	-57,51	57,51
508200 Inanspruchnahme von Rückstellungen für nicht genommenen Urlaub	5,57	0,00	50,92	-50,92
12. 51 Versorgungsaufwendungen	662,00	1.200,00	918,00	282,00
517200 Inanspruchnahme von Rückstellungen für Altersteilzeitverpflichtungen	662,00	1.200,00	918,00	282,00
13. 52 Aufwendungen für Sach- und Dienstleistungen	0,00	-2.700,00	-220,01	-2.479,99
522100 Unterhaltung des sonstigen unbeweglichen Vermögens	0,00	-2.000,00	-220,01	-1.779,99
527111 Energie für Straßenbeleuchtung	0,00	-700,00	0,00	-700,00
14. 57 Abschreibungen	-21.367,26	-18.100,00	-18.140,00	40,00
571100 Abschreibungen auf immaterielle Vermögensgegenstände und Sachanlagen	-21.367,26	-18.100,00	-18.140,00	40,00
17. = Aufwendungen aus laufender Verwaltungstätigkeit (Position 11 bis 16)	-29.718,00	-28.400,00	-25.765,35	-2.634,65
18. = Ergebnis der laufenden Verwaltungstätigkeit (Position 10 i. Position 17)	-14.220,74	-15.200,00	-12.237,85	-2.962,15
22. = ordentliches Ergebnis (Position 18 + Position 21)	-14.220,74	-15.200,00	-12.237,85	-2.962,15
26. = Ergebnis vor Berücksichtigung der internen Leistungsbeziehungen (Position 22 + Position 25)	-14.220,74	-15.200,00	-12.237,85	-2.962,15
29. = Gesamtergebnis des Teilhaushalts ((Pos. 26 + Pos. 27.) i. Pos. 28)	-14.220,74	-15.200,00	-12.237,85	-2.962,15
Nachrichtlich:				
30. nicht zahlungswirksame Erträge	15.497,26	13.200,00	13.527,50	-327,50
416100 Erträge aus der Auflösung von Sonderposten aus Zuweisungen der öffentlichen Hand	15.497,26	13.200,00	13.340,00	-140,00
437100 Erträge aus der Auflösung von Sonderposten aus	0,00	0,00	187,50	-187,50



Teilergebnisrechnung 2010

Gemeinde: 06 Stadt Lychen

Seite :
Datum: 16.04.2014
Uhrzeit: 13:41:21

Produktplan	5	Gestaltung der Umwelt
Produktbereich	54	Verkehrsflächen und -anlagen, ÖPNV
Produktgruppe	546	Parkeinrichtungen
Produkt	54601	Parkplätze, Bushaltestellen

Ertrags- und Aufwandsarten	Ergebnis des Vorjahres	Fortgeschriebener Ansatz des Haushaltsjahres	Ergebnis des Haushaltsjahres	Vergl. fort-geschr. Ansatz / Ergebnis Haushaltsjahr
	2009	2010	2010	2010
	EUR	EUR	EUR	EUR
	1	2	3	4
31. <i>Beiträgen, Baukosten- und Investitionszuschüssen</i>				
nicht zahlungswirksame Aufwendungen	-20.315,61	-15.900,00	-16.283,59	383,59
507100 Zuführungen zu Rückstellungen für <i>Altersteilzeitverpflichtungen</i>	-677,00	-700,00	-725,00	25,00
507200 Inanspruchnahme von Rückstellungen für <i>Altersteilzeitverpflichtungen</i>	1.112,00	1.700,00	1.670,00	30,00
508100 Zuführung zu Rückstellungen für nicht genommenen <i>Urlaub, geleistete Überstunden / Gleitzeitüberhänge</i>	-50,92	0,00	-57,51	57,51
508200 Inanspruchnahme von Rückstellungen für nicht <i>genommenen Urlaub</i>	5,57	0,00	50,92	-50,92
517200 Inanspruchnahme von Rückstellungen für <i>Altersteilzeitverpflichtungen</i>	662,00	1.200,00	918,00	282,00
571100 Abschreibungen auf immaterielle <i>Vermögensgegenstände und Sachanlagen</i>	-21.367,26	-18.100,00	-18.140,00	40,00



Teilergebnisrechnung 2010

Gemeinde: 06 Stadt Lychen

Seite :
Datum: 16.04.2014
Uhrzeit: 13:41:21

Produktplan	5	Gestaltung der Umwelt
Produktbereich	54	Verkehrsflächen und -anlagen, ÖPNV
Produktgruppe	549	Häfen und Hafenanlagen
Produkt	54901	Stadthafen

Ertrags- und Aufwandsarten	Ergebnis des Vorjahres	Fortgeschriebener Ansatz des Haushaltsjahres	Ergebnis des Haushaltsjahres	Vergl. fort-geschr. Ansatz / Ergebnis Haushaltsjahr
	2009	2010	2010	2010
	EUR	EUR	EUR	EUR
	1	2	3	4
11. 50 Personalaufwendungen	-3.505,70	-4.800,00	-4.285,08	-514,92
501200 Dienstaufwendungen Tariflich Beschäftigte	-2.769,26	-2.200,00	-1.878,65	-321,35
502200 Beiträge zu den Versorgungskassen Tariflich Beschäftigte	-87,98	-100,00	-82,49	-17,51
503200 Beiträge zur gesetzlichen SV Tariflich Beschäftigte	-496,46	-600,00	-510,94	-89,06
507100 Zuführungen zu Rückstellungen für Altersteilzeitverpflichtungen	-152,00	-1.900,00	-1.813,00	-87,00
12. 51 Versorgungsaufwendungen	52,00	900,00	659,00	241,00
517200 Inanspruchnahme von Rückstellungen für Altersteilzeitverpflichtungen	52,00	900,00	659,00	241,00
17. = Aufwendungen aus laufender Verwaltungstätigkeit (Position 11 bis 16)	-3.453,70	-3.900,00	-3.626,08	-273,92
18. = Ergebnis der laufenden Verwaltungstätigkeit (Position 10 ./ Position 17)	-3.453,70	-3.900,00	-3.626,08	-273,92
22. = ordentliches Ergebnis (Position 18 + Position 21)	-3.453,70	-3.900,00	-3.626,08	-273,92
26. = Ergebnis vor Berücksichtigung der internen Leistungsbeziehungen (Position 22 + Position 25)	-3.453,70	-3.900,00	-3.626,08	-273,92
29. = Gesamtergebnis des Teilhaushalts ((Pos. 26 + Pos. 27.) ./ Pos. 28)	-3.453,70	-3.900,00	-3.626,08	-273,92
Nachrichtlich:				
31. nicht zahlungswirksame Aufwendungen	-100,00	-1.000,00	-1.154,00	154,00
507100 Zuführungen zu Rückstellungen für Altersteilzeitverpflichtungen	-152,00	-1.900,00	-1.813,00	-87,00
517200 Inanspruchnahme von Rückstellungen für Altersteilzeitverpflichtungen	52,00	900,00	659,00	241,00



Teilergebnisrechnung 2010

Gemeinde: 06 Stadt Lychen

Seite :
Datum: 16.04.2014
Uhrzeit: 13:41:21

Produktplan	5	Gestaltung der Umwelt
Produktbereich	55	Natur- und Landschaftspflege
Produktgruppe	551	Öffentliches Grün/Landschaftsbau
Produkt	55101	Parkanlagen und öffentliche Grünflächen

Ertrags- und Aufwandsarten	Ergebnis des Vorjahres	Fortgeschriebener Ansatz des Haushaltsjahres	Ergebnis des Haushaltsjahres	Vergl. fort-geschr. Ansatz / Ergebnis Haushaltsjahr
	2009	2010	2010	2010
	EUR	EUR	EUR	EUR
	1	2	3	4
2. 41 Zuwendungen und allgemeine Umlagen	2.163,00	2.100,00	2.163,00	-63,00
416100 Erträge aus der Auflösung von Sonderposten aus Zuweisungen der öffentlichen Hand	2.163,00	2.100,00	2.163,00	-63,00
7. 45 sonstige ordentliche Erträge	0,00	0,00	5,04	-5,04
456501 Beitragsrückerstattung Versicherungen	0,00	0,00	5,04	-5,04
10. = Erträge aus laufender Verwaltungstätigkeit (Position 1 bis 9)	2.163,00	2.100,00	2.168,04	-68,04
11. 50 Personalaufwendungen	-11.348,03	-11.600,00	-11.393,79	-206,21
501200 Dienstausszahlungen Tariflich Beschäftigte	-9.148,98	-9.400,00	-9.356,92	-43,08
502200 Beiträge zu den Versorgungskassen Tariflich Beschäftigte	-279,07	-300,00	-287,36	-12,64
503200 Beiträge zur gesetzlichen SV Tariflich Beschäftigte	-1.789,33	-1.900,00	-1.817,13	-82,87
508100 Zuführung zu Rückstellungen für nicht genommenen Urlaub, geleistete Überstunden / Gleitzeitüberhänge	-141,85	0,00	-74,23	74,23
508200 Inanspruchnahme von Rückstellungen für nicht genommenen Urlaub	11,14	0,00	141,85	-141,85
13. 52 Aufwendungen für Sach- und Dienstleistungen	-1.295,75	-2.300,00	-1.576,50	-723,50
521100 Unterhaltung der Grundstücke und baulichen Anlagen	0,00	-500,00	-265,85	-234,15
522100 Unterhaltung des sonstigen unbeweglichen Vermögens	-578,10	-500,00	-319,16	-180,84
522200 Unterhaltung von Geräten, Ausstattungen und Ausrüstungsgegenständen	0,00	-200,00	0,00	-200,00
524100 Bewirtschaftung der Grundstücke und baulichen Anlagen	0,00	-100,00	0,00	-100,00
524104 Energiekosten	-125,19	-200,00	-280,39	80,39
524107 Wasser / Abwasser	-316,37	-200,00	-402,28	202,28
524110 Versicherung	-33,93	-100,00	-33,93	-66,07
527100 Weitere Verwaltungs- und Betriebsaufwendungen	-242,16	-500,00	-274,89	-225,11
14. 57 Abschreibungen	-3.334,00	-3.300,00	-3.222,00	-78,00
571100 Abschreibungen auf immaterielle Vermögensgegenstände und Sachanlagen	-3.334,00	-3.300,00	-3.222,00	-78,00
16. 54 sonstige ordentliche Aufwendungen	-966,46	-1.000,00	-1.026,95	26,95
545700 Erstattungen für Aufwendungen von Dritten aus lfd. Verwaltungstätigkeit an private Unternehmen	-966,46	-1.000,00	-1.026,95	26,95
17. = Aufwendungen aus laufender Verwaltungstätigkeit (Position 11 bis 16)	-16.944,24	-18.200,00	-17.219,24	-980,76
18. = Ergebnis der laufenden Verwaltungstätigkeit (Position 10 ./. Position 17)	-14.781,24	-16.100,00	-15.051,20	-1.048,80
22. = ordentliches Ergebnis (Position 18 + Position 21)	-14.781,24	-16.100,00	-15.051,20	-1.048,80
23. 49 außerordentliche Erträge	0,00	0,00	1.240,20	-1.240,20
493100 Erträge aus der Veräußerung von Grundstücken und Gebäuden	0,00	0,00	1.240,20	-1.240,20
24. - 59 außerordentliche Aufwendungen	0,00	0,00	-1.240,20	1.240,20
593100 Aufwendungen aus der Veräußerung von Sachanlagen	0,00	0,00	-1.240,20	1.240,20
25. = außerordentliches Ergebnis (Position 23 ./. Position 24)	0,00	0,00	0,00	0,00
26. = Ergebnis vor Berücksichtigung der internen	-14.781,24	-16.100,00	-15.051,20	-1.048,80



Teilergebnisrechnung 2010

Gemeinde: 06 Stadt Lychen

Seite :
Datum: 16.04.2014
Uhrzeit: 13:41:21

Produktplan	5	Gestaltung der Umwelt
Produktbereich	55	Natur- und Landschaftspflege
Produktgruppe	551	Öffentliches Grün/Landschaftsbau
Produkt	55101	Parkanlagen und öffentliche Grünflächen

Ertrags- und Aufwandsarten	Ergebnis des Vorjahres	Fortgeschriebener Ansatz des Haushaltsjahres	Ergebnis des Haushaltsjahres	Vergl. fort-geschr. Ansatz / Ergebnis Haushaltsjahr	
	2009	2010	2010	2010	
	EUR	EUR	EUR	EUR	
	1	2	3	4	
Leistungsbeziehungen (Position 22 + Position 25)					
29. =	Gesamtergebnis des Teilhaushalts ((Pos. 26 + Pos. 27.) / Pos. 28)	-14.781,24	-16.100,00	-15.051,20	-1.048,80
Nachrichtlich:					
30.	nicht zahlungswirksame Erträge	2.163,00	2.100,00	2.163,00	-63,00
	<i>416100 Erträge aus der Auflösung von Sonderposten aus Zuweisungen der öffentlichen Hand</i>	<i>2.163,00</i>	<i>2.100,00</i>	<i>2.163,00</i>	<i>-63,00</i>
31.	nicht zahlungswirksame Aufwendungen	-3.464,71	-3.300,00	-4.394,58	1.094,58
	<i>508100 Zuführung zu Rückstellungen für nicht genommenen Urlaub, geleistete Überstunden / Gleitzeitüberhänge</i>	<i>-141,85</i>	<i>0,00</i>	<i>-74,23</i>	<i>74,23</i>
	<i>508200 Inanspruchnahme von Rückstellungen für nicht genommenen Urlaub</i>	<i>11,14</i>	<i>0,00</i>	<i>141,85</i>	<i>-141,85</i>
	<i>571100 Abschreibungen auf immaterielle Vermögensgegenstände und Sachanlagen</i>	<i>-3.334,00</i>	<i>-3.300,00</i>	<i>-3.222,00</i>	<i>-78,00</i>
	<i>593100 Aufwendungen aus der Veräußerung von Sachanlagen</i>	<i>0,00</i>	<i>0,00</i>	<i>-1.240,20</i>	<i>1.240,20</i>



Teilergebnisrechnung 2010

Gemeinde: 06 Stadt Lychen

Seite :
Datum: 16.04.2014
Uhrzeit: 13:41:21

Produktplan	5	Gestaltung der Umwelt
Produktbereich	55	Natur- und Landschaftspflege
Produktgruppe	552	Öffentliche Gewässer/Wasserbauliche Anlagen
Produkt	55201	Öffentliche Gewässer/Wasserbauliche Anlagen

Ertrags- und Aufwandsarten	Ergebnis des Vorjahres	Fortgeschriebener Ansatz des Haushaltsjahres	Ergebnis des Haushaltsjahres	Vergl. fort-geschr. Ansatz / Ergebnis Haushaltsjahr
	2009	2010	2010	2010
	EUR	EUR	EUR	EUR
	1	2	3	4
4. 43 öffentlich-rechtliche Leistungsentgelte	56.612,62	67.900,00	78.721,28	-10.821,28
432100 Benutzungsgebühren und ähnliche Entgelte	56.612,62	67.900,00	78.721,28	-10.821,28
5. 441,44 privatrechtliche Leistungsentgelte	6.785,00	7.000,00	6.757,50	242,50
441100 Nutzungsentgelte für Stege	6.785,00	7.000,00	6.757,50	242,50
10. = Erträge aus laufender Verwaltungstätigkeit (Position 1 bis 9)	63.397,62	74.900,00	85.478,78	-10.578,78
11. 50 Personalaufwendungen	-7.712,23	-8.000,00	-7.829,30	-170,70
501200 Dienstaufwendungen Tariflich Beschäftigte	-6.303,20	-6.500,00	-6.365,47	-134,53
502200 Beiträge zu den Versorgungskassen Tariflich Beschäftigte	-192,77	-200,00	-196,86	-3,14
503200 Beiträge zur gesetzlichen SV Tariflich Beschäftigte	-1.238,55	-1.300,00	-1.244,28	-55,72
508100 Zuführung zu Rückstellungen für nicht genommenen Urlaub, geleistete Überstunden / Gleitzeitüberhänge	0,00	0,00	-22,69	22,69
508200 Inanspruchnahme von Rückstellungen für nicht genommenen Urlaub	22,29	0,00	0,00	0,00
13. 52 Aufwendungen für Sach- und Dienstleistungen	-55.649,20	-59.700,00	-55.697,03	-4.002,97
529100 Aufwendungen für sonstige Dienstleistungen	-55.649,20	-59.700,00	-55.697,03	-4.002,97
14. 57 Abschreibungen	-5.000,00	0,00	0,00	0,00
573200 Einzelwertberichtigungen von Forderungen	-5.000,00	0,00	0,00	0,00
17. = Aufwendungen aus laufender Verwaltungstätigkeit (Position 11 bis 16)	-68.361,43	-67.700,00	-63.526,33	-4.173,67
18. = Ergebnis der laufenden Verwaltungstätigkeit (Position 10 ./. Position 17)	-4.963,81	7.200,00	21.952,45	-14.752,45
22. = ordentliches Ergebnis (Position 18 + Position 21)	-4.963,81	7.200,00	21.952,45	-14.752,45
23. 49 außerordentliche Erträge	2.402,80	0,00	0,00	0,00
493100 Erträge aus der Veräußerung von Grundstücken und Gebäuden	2.402,80	0,00	0,00	0,00
24. - 59 außerordentliche Aufwendungen	-14,32	0,00	0,00	0,00
593100 Aufwendungen aus der Veräußerung von Sachanlagen	-14,32	0,00	0,00	0,00
25. = außerordentliches Ergebnis (Position 23 ./. Position 24)	2.388,48	0,00	0,00	0,00
26. = Ergebnis vor Berücksichtigung der internen Leistungsbeziehungen (Position 22 + Position 25)	-2.575,33	7.200,00	21.952,45	-14.752,45
29. = Gesamtergebnis des Teilhaushalts ((Pos. 26 + Pos. 27.) ./. Pos. 28)	-2.575,33	7.200,00	21.952,45	-14.752,45
Nachrichtlich:				
31. nicht zahlungswirksame Aufwendungen	-4.992,03	0,00	-22,69	22,69
508100 Zuführung zu Rückstellungen für nicht genommenen Urlaub, geleistete Überstunden / Gleitzeitüberhänge	0,00	0,00	-22,69	22,69
508200 Inanspruchnahme von Rückstellungen für nicht genommenen Urlaub	22,29	0,00	0,00	0,00
573200 Einzelwertberichtigungen von Forderungen	-5.000,00	0,00	0,00	0,00
593100 Aufwendungen aus der Veräußerung von Sachanlagen	-14,32	0,00	0,00	0,00



Teilergebnisrechnung 2010

Gemeinde: 06 Stadt Lychen

Seite :
Datum: 16.04.2014
Uhrzeit: 13:41:21

Produktplan	5	Gestaltung der Umwelt
Produktbereich	55	Natur- und Landschaftspflege
Produktgruppe	553	Friedhofs- und Bestattungswesen
Produkt	55301	Friedhöfe

Ertrags- und Aufwandsarten	Ergebnis des Vorjahres		Fortgeschriebener Ansatz des Haushaltsjahres		Ergebnis des Haushaltsjahres		Vergl. fort-geschr. Ansatz / Ergebnis Haushaltsjahr	
	2009		2010		2010		2010	
	EUR		EUR		EUR		EUR	
	1	2	3	4	3	4	3	4
2. 41	Zuwendungen und allgemeine Umlagen	106,00	100,00	106,00		106,00		-6,00
	416100 Erträge aus der Auflösung von Sonderposten aus Zuweisungen der öffentlichen Hand	106,00	100,00	106,00		106,00		-6,00
4. 43	öffentlich-rechtliche Leistungsentgelte	12.933,83	11.600,00	11.114,03		11.114,03		485,97
	432100 Benutzungsgebühren und ähnliche Entgelte	12.933,83	11.600,00	11.114,03		11.114,03		485,97
6. 448	Kostenerstattungen und Kostenumlagen	5.574,20	5.500,00	5.574,20		5.574,20		-74,20
	448102 Erstattung vom Land für Kriegsgräberpflege	5.574,20	5.500,00	5.574,20		5.574,20		-74,20
7. 45	sonstige ordentliche Erträge	366,25	0,00	257,76		257,76		-257,76
	456500 Weitere sonstige ordentliche Erträge	366,25	0,00	228,46		228,46		-228,46
	456501 Beitragsrückerstattung Versicherungen	0,00	0,00	29,30		29,30		-29,30
10. =	Erträge aus laufender Verwaltungstätigkeit (Position 1 bis 9)	18.980,28	17.200,00	17.051,99		17.051,99		148,01
11. 50	Personalaufwendungen	-11.730,76	-12.400,00	-12.039,32		-12.039,32		-360,68
	501200 Dienstausszahlungen Tariflich Beschäftigte	-9.614,03	-10.000,00	-9.817,46		-9.817,46		-182,54
	502200 Beiträge zu den Versorgungskassen Tariflich Beschäftigte	-297,34	-400,00	-303,60		-303,60		-96,40
	503200 Beiträge zur gesetzlichen SV Tariflich Beschäftigte	-1.888,16	-2.000,00	-1.918,26		-1.918,26		-81,74
	508200 Inanspruchnahme von Rückstellungen für nicht genommenen Urlaub	68,77	0,00	0,00		0,00		0,00
13. 52	Aufwendungen für Sach- und Dienstleistungen	-15.076,62	-14.379,47	-9.657,81		-9.657,81		-4.721,66
	521100 Unterhaltung der Grundstücke und baulichen Anlagen	-2.362,02	-1.000,00	-201,50		-201,50		-798,50
	522100 Unterhaltung des sonstigen unbeweglichen Vermögens	-1.874,73	-2.500,00	-146,00		-146,00		-2.354,00
	522102 Unterhaltung der Kriegsgräber	-5.501,00	-5.579,47	-5.495,67		-5.495,67		-83,80
	522200 Unterhaltung von Geräten, Ausstattungen und Ausrüstungsgegenständen	0,00	-100,00	0,00		0,00		-100,00
	524104 Energiekosten	-275,99	-300,00	-212,49		-212,49		-87,51
	524105 Heizungskosten	-189,51	-200,00	-218,18		-218,18		18,18
	524107 Wasser / Abwasser	-2.752,00	-2.500,00	-2.583,55		-2.583,55		83,55
	524110 Versicherung	-121,37	-200,00	-121,37		-121,37		-78,63
	524111 Müllgebühren (organische Stoffe)	-2.000,00	-2.000,00	-679,05		-679,05		-1.320,95
14. 57	Abschreibungen	-631,00	-700,00	-631,00		-631,00		-69,00
	571100 Abschreibungen auf immaterielle Vermögensgegenstände und Sachanlagen	-631,00	-700,00	-631,00		-631,00		-69,00
16. 54	sonstige ordentliche Aufwendungen	-11.861,78	-12.000,00	-12.007,07		-12.007,07		7,07
	545700 Erstattungen für Aufwendungen von Dritten aus lfd. Verwaltungstätigkeit an private Unternehmen	-11.861,78	-12.000,00	-12.007,07		-12.007,07		7,07
17. =	Aufwendungen aus laufender Verwaltungstätigkeit (Position 11 bis 16)	-39.300,16	-39.479,47	-34.335,20		-34.335,20		-5.144,27
18. =	Ergebnis der laufenden Verwaltungstätigkeit (Position 10 ./. Position 17)	-20.319,88	-22.279,47	-17.283,21		-17.283,21		-4.996,26
22. =	ordentliches Ergebnis (Position 18 + Position 21)	-20.319,88	-22.279,47	-17.283,21		-17.283,21		-4.996,26
26. =	Ergebnis vor Berücksichtigung der internen Leistungsbeziehungen (Position 22 + Position 25)	-20.319,88	-22.279,47	-17.283,21		-17.283,21		-4.996,26
29. =	Gesamtergebnis des Teilhaushalts ((Pos. 26 + Pos. 27.) ./.)	-20.319,88	-22.279,47	-17.283,21		-17.283,21		-4.996,26



Teilergebnisrechnung 2010

Gemeinde: 06 Stadt Lychen

Seite :
Datum: 16.04.2014
Uhrzeit: 13:41:21

Produktplan	5	Gestaltung der Umwelt
Produktbereich	55	Natur- und Landschaftspflege
Produktgruppe	553	Friedhofs- und Bestattungswesen
Produkt	55301	Friedhöfe

Ertrags- und Aufwandsarten	Ergebnis des Vorjahres	Fortgeschriebener Ansatz des Haushaltsjahres	Ergebnis des Haushaltsjahres	Vergl. fort-geschr. Ansatz / Ergebnis Haushaltsjahr
	2009	2010	2010	2010
	EUR	EUR	EUR	EUR
	1	2	3	4
Pos. 28)				
Nachrichtlich:				
30. nicht zahlungswirksame Erträge	106,00	100,00	106,00	-6,00
<i>416100 Erträge aus der Auflösung von Sonderposten aus Zuweisungen der öffentlichen Hand</i>	<i>106,00</i>	<i>100,00</i>	<i>106,00</i>	<i>-6,00</i>
31. nicht zahlungswirksame Aufwendungen	-562,23	-700,00	-631,00	-69,00
<i>508200 Inanspruchnahme von Rückstellungen für nicht genommenen Urlaub</i>	<i>68,77</i>	<i>0,00</i>	<i>0,00</i>	<i>0,00</i>
<i>571100 Abschreibungen auf immaterielle Vermögensgegenstände und Sachanlagen</i>	<i>-631,00</i>	<i>-700,00</i>	<i>-631,00</i>	<i>-69,00</i>



Teilergebnisrechnung 2010

Gemeinde: 06 Stadt Lychen

Seite :
Datum: 16.04.2014
Uhrzeit: 13:41:21

Produktplan	5	Gestaltung der Umwelt
Produktbereich	55	Natur- und Landschaftspflege
Produktgruppe	555	Land- und Forstwirtschaft
Produkt	55501	Kommunaler Forstbetrieb

Ertrags- und Aufwandsarten	Ergebnis des Vorjahres	Fortgeschriebener Ansatz des Haushaltsjahres	Ergebnis des Haushaltsjahres	Vergl. fort-geschr. Ansatz / Ergebnis Haushaltsjahr
	2009	2010	2010	2010
	EUR	EUR	EUR	EUR
	1	2	3	4
2. 41 Zuwendungen und allgemeine Umlagen	1.506,67	700,00	2.974,65	-2.274,65
416100 Erträge aus der Auflösung von Sonderposten aus Zuweisungen der öffentlichen Hand	1.506,67	700,00	2.974,65	-2.274,65
5. 441,44 privatrechtliche Leistungsentgelte	4.148,90	174.600,00	3.566,04	171.033,96
441101 Pachten	3.613,30	3.600,00	3.566,04	33,96
442300 Erträge aus dem Verkauf von Waren, unfertigen /fertigen Erzeugnissen, unfertige Leistungen	0,00	6.500,00	0,00	6.500,00
442301 Erträge aus dem Verkauf von Holz	0,00	160.000,00	0,00	160.000,00
442302 Erträge aus dem Verkauf (Jagderlöse)	0,00	4.500,00	0,00	4.500,00
446100 Sonstige privatrechtliche Leistungsentgelte	535,60	0,00	0,00	0,00
6. 448 Kostenerstattungen und Kostenumlagen	12.743,09	67.000,00	0,00	67.000,00
448100 Erträge aus Kostenerstattungen, Kostenumlagen vom Land	12.743,09	67.000,00	0,00	67.000,00
7. 45 sonstige ordentliche Erträge	145.181,90	300,00	165.778,52	-165.478,52
456500 Weitere sonstige ordentliche Erträge	305,00	300,00	0,00	300,00
459101 Erträge aus dem Verkauf von Holz	138.515,26	0,00	157.105,27	-157.105,27
459102 Erträge aus dem Verkauf (Jagderlöse)	143,60	0,00	2.000,00	-2.000,00
459103 Erträge aus dem Verkauf (Selbstwerbung)	6.218,04	0,00	6.673,25	-6.673,25
10. = Erträge aus laufender Verwaltungstätigkeit (Position 1 bis 9)	163.580,56	242.600,00	172.319,21	70.280,79
11. 50 Personalaufwendungen	-95.305,83	-103.200,00	-99.938,31	-3.261,69
501200 Dienstaufwendungen Tariflich Beschäftigte	-77.548,98	-83.500,00	-81.077,86	-2.422,14
501201 Aufwandsentschädigung	-204,52	-300,00	-204,52	-95,48
502200 Beiträge zu den Versorgungskassen Tariflich Beschäftigte	-2.388,49	-2.700,00	-2.489,95	-210,05
503200 Beiträge zur gesetzlichen SV Tariflich Beschäftigte	-15.305,57	-16.700,00	-15.853,63	-846,37
508100 Zuführung zu Rückstellungen für nicht genommenen Urlaub, geleistete Überstunden / Gleitzeitüberhänge	-503,08	0,00	-815,43	815,43
508200 Inanspruchnahme von Rückstellungen für nicht genommenen Urlaub	644,81	0,00	503,08	-503,08
13. 52 Aufwendungen für Sach- und Dienstleistungen	-46.232,59	-117.900,00	-47.605,44	-70.294,56
522200 Unterhaltung von Geräten, Ausstattungen und Ausrüstungsgegenständen	-2.052,99	-2.000,00	-1.979,92	-20,08
523100 Mieten und Pachten	-871,76	-1.600,00	-1.103,04	-496,96
524101 Bewirtschaftungskosten - Aufwendungen für Jagd	-1.755,33	-2.000,00	-817,96	-1.182,04
524102 Bewirtschaftungskosten - Aufwendungen für den Wald	-11.192,26	-77.000,00	-9.941,82	-67.058,18
524103 Bewirtschaftungskosten - Aufwendungen für Rücken	-11.549,62	-15.000,00	-14.809,12	-190,88
524110 Versicherung	-2.507,64	-2.600,00	-2.507,64	-92,36
524113 Gebühren für Gewässerunterhaltung	-7.500,00	-7.500,00	-7.500,00	0,00
525100 Haltung von Fahrzeugen	-5.906,12	-7.000,00	-6.993,82	-6,18
526100 Arbeitsschutz	-2.896,87	-2.000,00	-1.952,12	-47,88
526101 Aus- und Fortbildung	0,00	-1.200,00	0,00	-1.200,00
14. 57 Abschreibungen	-1.931,67	-1.400,00	-3.544,65	2.144,65



Teilergebnisrechnung 2010

Gemeinde: 06 Stadt Lychen

Seite :
Datum: 16.04.2014
Uhrzeit: 13:41:21

Produktplan	5	Gestaltung der Umwelt
Produktbereich	55	Natur- und Landschaftspflege
Produktgruppe	555	Land- und Forstwirtschaft
Produkt	55501	Kommunaler Forstbetrieb

Ertrags- und Aufwandsarten	Ergebnis des Vorjahres	Fortgeschriebener Ansatz des Haushaltsjahres	Ergebnis des Haushaltsjahres	Vergl. fort-geschr. Ansatz / Ergebnis Haushaltsjahr
	2009	2010	2010	2010
	EUR	EUR	EUR	EUR
	1	2	3	4
571100 Abschreibungen auf immaterielle Vermögensgegenstände und Sachanlagen	-1.931,67	-1.400,00	-3.544,65	2.144,65
16. 54 sonstige ordentliche Aufwendungen	-2.992,93	-11.900,00	-9.583,99	-2.316,01
541100 Sonstige Personal- und Versorgungsaufwendungen	0,00	-200,00	0,00	-200,00
543100 Forsteinrichtung	-1.785,00	-10.000,00	-7.847,53	-2.152,47
543102 Post- und Fernmeldegebühren, Rundfunk	-656,43	-1.100,00	-1.136,46	36,46
545800 Erstattungen für Aufwendungen von Dritten aus lfd. Verwaltungstätigkeit an übrige Bereiche	-551,50	-600,00	-600,00	0,00
17. = Aufwendungen aus laufender Verwaltungstätigkeit (Position 11 bis 16)	-146.463,02	-234.400,00	-160.672,39	-73.727,61
18. = Ergebnis der laufenden Verwaltungstätigkeit (Position 10 .I. Position 17)	17.117,54	8.200,00	11.646,82	-3.446,82
22. = ordentliches Ergebnis (Position 18 + Position 21)	17.117,54	8.200,00	11.646,82	-3.446,82
23. 49 außerordentliche Erträge	0,00	0,00	279,00	-279,00
493100 Erträge aus der Veräußerung von Grundstücken und Gebäuden	0,00	0,00	279,00	-279,00
24. - 59 außerordentliche Aufwendungen	0,00	0,00	-180,00	180,00
593100 Aufwendungen aus der Veräußerung von Sachanlagen	0,00	0,00	-180,00	180,00
25. = außerordentliches Ergebnis (Position 23 .I. Position 24)	0,00	0,00	99,00	-99,00
26. = Ergebnis vor Berücksichtigung der internen Leistungsbeziehungen (Position 22 + Position 25)	17.117,54	8.200,00	11.745,82	-3.545,82
29. = Gesamtergebnis des Teilhaushalts ((Pos. 26 + Pos. 27.) .I. Pos. 28)	17.117,54	8.200,00	11.745,82	-3.545,82
Nachrichtlich:				
30. nicht zahlungswirksame Erträge	1.506,67	700,00	2.974,65	-2.274,65
416100 Erträge aus der Auflösung von Sonderposten aus Zuweisungen der öffentlichen Hand	1.506,67	700,00	2.974,65	-2.274,65
31. nicht zahlungswirksame Aufwendungen	-1.789,94	-1.400,00	-4.037,00	2.637,00
508100 Zuführung zu Rückstellungen für nicht genommenen Urlaub, geleistete Überstunden / Gleitzeitüberhänge	-503,08	0,00	-815,43	815,43
508200 Inanspruchnahme von Rückstellungen für nicht genommenen Urlaub	644,81	0,00	503,08	-503,08
571100 Abschreibungen auf immaterielle Vermögensgegenstände und Sachanlagen	-1.931,67	-1.400,00	-3.544,65	2.144,65
593100 Aufwendungen aus der Veräußerung von Sachanlagen	0,00	0,00	-180,00	180,00



Teilergebnisrechnung 2010

Gemeinde: 06 Stadt Lychen

Seite :
Datum: 16.04.2014
Uhrzeit: 13:41:21

Produktplan	5	Gestaltung der Umwelt
Produktbereich	57	Wirtschaft und Tourismus
Produktgruppe	573	Allgemeine Einrichtungen und Unternehmen
Produkt	57301	Märkte

Ertrags- und Aufwandsarten	Ergebnis des Vorjahres	Fortgeschriebener Ansatz des Haushaltsjahres	Ergebnis des Haushaltsjahres	Vergl. fort-geschr. Ansatz / Ergebnis Haushaltsjahr
	2009	2010	2010	2010
	EUR	EUR	EUR	EUR
	1	2	3	4
4. 43 öffentlich-rechtliche Leistungsentgelte	7.592,85	9.000,00	8.377,16	622,84
432100 Benutzungsgebühren und ähnliche Entgelte	7.592,85	9.000,00	8.377,16	622,84
10. = Erträge aus laufender Verwaltungstätigkeit (Position 1 bis 9)	7.592,85	9.000,00	8.377,16	622,84
11. 50 Personalaufwendungen	-3.596,17	-3.700,00	-3.633,86	-66,14
501200 Dienstaufwendungen Tariflich Beschäftigte	-2.931,72	-3.000,00	-2.964,60	-35,40
502200 Beiträge zu den Versorgungskassen Tariflich Beschäftigte	-89,34	-100,00	-91,39	-8,67
503200 Beiträge zur gesetzlichen SV Tariflich Beschäftigte	-575,11	-600,00	-577,87	-22,13
13. 52 Aufwendungen für Sach- und Dienstleistungen	-534,23	-800,00	-583,47	-216,53
522100 Unterhaltung des sonstigen unbeweglichen Vermögens	0,00	-200,00	0,00	-200,00
524104 Energiekosten	-534,23	-600,00	-583,47	-16,53
17. = Aufwendungen aus laufender Verwaltungstätigkeit (Position 11 bis 16)	-4.130,40	-4.500,00	-4.217,33	-282,67
18. = Ergebnis der laufenden Verwaltungstätigkeit (Position 10 ./. Position 17)	3.462,45	4.500,00	4.159,83	340,17
22. = ordentliches Ergebnis (Position 18 + Position 21)	3.462,45	4.500,00	4.159,83	340,17
26. = Ergebnis vor Berücksichtigung der internen Leistungsbeziehungen (Position 22 + Position 25)	3.462,45	4.500,00	4.159,83	340,17
29. = Gesamtergebnis des Teilhaushalts ((Pos. 26 + Pos. 27.) ./. Pos. 28)	3.462,45	4.500,00	4.159,83	340,17



Teilergebnisrechnung 2010

Gemeinde: 06 Stadt Lychen

Seite :
Datum: 16.04.2014
Uhrzeit: 13:41:21

Produktplan	5	Gestaltung der Umwelt
Produktbereich	57	Wirtschaft und Tourismus
Produktgruppe	575	Tourismus
Produkt	57501	Touristische Infrastruktur

Ertrags- und Aufwandsarten	Ergebnis des Vorjahres	Fortgeschriebener Ansatz des Haushaltsjahres	Ergebnis des Haushaltsjahres	Vergl. fort-geschr. Ansatz / Ergebnis Haushaltsjahr
	2009	2010	2010	2010
	EUR	EUR	EUR	EUR
	1	2	3	4
1. 40 Steuern und ähnliche Abgaben	147,01	0,00	0,00	0,00
404100 Fremdenverkehrsabgaben	147,01	0,00	0,00	0,00
2. 41 Zuwendungen und allgemeine Umlagen	15.788,00	15.700,00	15.788,00	-88,00
416100 Erträge aus der Auflösung von Sonderposten aus Zuweisungen der öffentlichen Hand	15.788,00	15.700,00	15.788,00	-88,00
4. 43 öffentlich-rechtliche Leistungsentgelte	75.009,60	73.000,00	75.266,00	-2.266,00
436100 Zweckgebundene Abgabe	75.009,60	73.000,00	75.266,00	-2.266,00
10. = Erträge aus laufender Verwaltungstätigkeit (Position 1 bis 9)	90.944,61	88.700,00	91.054,00	-2.354,00
11. 50 Personalaufwendungen	-12.754,24	-13.300,00	-13.102,67	-197,33
501200 Dienstaufzahlungen Tariflich Beschäftigte	-10.333,68	-10.700,00	-10.654,28	-45,72
502200 Beiträge zu den Versorgungskassen Tariflich Beschäftigte	-320,37	-400,00	-330,37	-69,69
503200 Beiträge zur gesetzlichen SV Tariflich Beschäftigte	-2.026,16	-2.200,00	-2.083,33	-116,67
508100 Zuführung zu Rückstellungen für nicht genommenen Urlaub, geleistete Überstunden / Gleitzeitüberhänge	-185,07	0,00	-219,82	219,82
508200 Inanspruchnahme von Rückstellungen für nicht genommenen Urlaub	111,04	0,00	185,07	-185,07
13. 52 Aufwendungen für Sach- und Dienstleistungen	-1.782,50	-3.100,00	-2.157,39	-942,61
522200 Unterhaltung von Geräten, Ausstattungen und Ausrüstungsgegenständen	-1.782,50	-2.000,00	-1.219,37	-780,69
529100 Aufwendungen für sonstige Dienstleistungen	0,00	-1.100,00	-938,08	-161,92
14. 57 Abschreibungen	-17.510,00	-17.600,00	-17.997,52	397,52
571100 Abschreibungen auf immaterielle Vermögensgegenstände und Sachanlagen	-17.510,00	-17.600,00	-17.510,00	-90,00
573200 Einzelwertberichtigung von Forderungen - Niederschlagung	0,00	0,00	-487,52	487,52
15. 53 Transferaufwendungen	-55.000,00	-55.000,00	-55.000,00	0,00
531800 Zuweisungen und Zuschüsse für laufende Zwecke an übrige Bereiche	-55.000,00	-55.000,00	-55.000,00	0,00
16. 54 sonstige ordentliche Aufwendungen	-2.982,65	-4.000,00	-5.312,07	1.312,07
543100 Geschäftsaufwendungen	-2.982,65	-4.000,00	-5.312,07	1.312,07
17. = Aufwendungen aus laufender Verwaltungstätigkeit (Position 11 bis 16)	-90.029,39	-93.000,00	-93.569,65	569,65
18. = Ergebnis der laufenden Verwaltungstätigkeit (Position 10 ./. Position 17)	915,22	-4.300,00	-2.515,65	-1.784,35
22. = ordentliches Ergebnis (Position 18 + Position 21)	915,22	-4.300,00	-2.515,65	-1.784,35
26. = Ergebnis vor Berücksichtigung der internen Leistungsbeziehungen (Position 22 + Position 25)	915,22	-4.300,00	-2.515,65	-1.784,35
29. = Gesamtergebnis des Teilhaushalts ((Pos. 26 + Pos. 27.) ./. Pos. 28)	915,22	-4.300,00	-2.515,65	-1.784,35
Nachrichtlich:				
30. nicht zahlungswirksame Erträge	15.788,00	15.700,00	15.788,00	-88,00
416100 Erträge aus der Auflösung von Sonderposten aus	15.788,00	15.700,00	15.788,00	-88,00



Teilergebnisrechnung 2010

Gemeinde: 06 Stadt Lychen

Seite :
Datum: 16.04.2014
Uhrzeit: 13:41:21

Produktplan	5	Gestaltung der Umwelt
Produktbereich	57	Wirtschaft und Tourismus
Produktgruppe	575	Tourismus
Produkt	57501	Touristische Infrastruktur

Ertrags- und Aufwandsarten	Ergebnis des Vorjahres	Fortgeschriebener Ansatz des Haushaltsjahres	Ergebnis des Haushaltsjahres	Vergl. fort-geschr. Ansatz / Ergebnis Haushaltsjahr
	2009	2010	2010	2010
	EUR	EUR	EUR	EUR
	1	2	3	4
<i>Zuweisungen der öffentlichen Hand</i>				
31. nicht zahlungswirksame Aufwendungen	-17.584,03	-17.600,00	-18.032,27	432,27
508100 Zuführung zu Rückstellungen für nicht genommenen Urlaub, geleistete Überstunden / Gleitzeitüberhänge	-185,07	0,00	-219,82	219,82
508200 Inanspruchnahme von Rückstellungen für nicht genommenen Urlaub	111,04	0,00	185,07	-185,07
571100 Abschreibungen auf immaterielle Vermögensgegenstände und Sachanlagen	-17.510,00	-17.600,00	-17.510,00	-90,00
573200 Einzelwertberichtigung von Forderungen - Niederschlagung	0,00	0,00	-487,52	487,52



Teilergebnisrechnung 2010

Gemeinde: 06 Stadt Lychen

Seite :
Datum: 16.04.2014
Uhrzeit: 13:41:21

Produktplan	6	Zentrale Finanzleistung
Produktbereich	61	Allgemeine Finanzwirtschaft
Produktgruppe	611	Steuern, allgemeine Zuweisungen, allgemeine Umlagen
Produkt	61101	Steuern, allgemeine Zuweisungen, allgemeine Umlagen

Ertrags- und Aufwandsarten	Ergebnis des Vorjahres	Fortgeschriebener Ansatz des Haushaltsjahres	Ergebnis des Haushaltsjahres	Vergl. fort-geschr. Ansatz / Ergebnis Haushaltsjahr
	2009	2010	2010	2010
	EUR	EUR	EUR	EUR
	1	2	3	4
1. 40 Steuern und ähnliche Abgaben	1.093.554,73	1.160.700,00	1.179.669,41	-18.969,41
401100 Grundsteuer A	17.546,87	17.500,00	18.806,78	-1.306,78
401200 Grundsteuer B	319.265,32	315.000,00	333.967,97	-18.967,97
401300 Gewerbesteuer	252.749,00	320.000,00	321.872,00	-1.872,00
402100 Gemeindeanteil an der Einkommensteuer	356.093,00	361.700,00	361.917,00	-217,00
402200 Gemeindeanteil an der Umsatzsteuer	50.081,00	56.600,00	50.951,00	5.649,00
403200 Hundesteuer	11.425,30	11.000,00	11.382,70	-382,70
403400 Zweitwohnungssteuer	23.008,24	18.000,00	20.081,96	-2.081,96
405100 Leistungen nach dem Familienleistungsausgleich	63.386,00	60.900,00	60.690,00	210,00
2. 41 Zuwendungen und allgemeine Umlagen	1.853.709,00	1.652.300,00	1.643.508,00	8.792,00
411100 Schlüsselzuweisungen vom Land	1.526.281,00	1.325.300,00	1.314.551,00	10.749,00
413100 Sonstige allgemeine Zuweisungen vom Land	149.135,00	149.100,00	150.500,00	-1.400,00
413101 Schullastenausgleich	45.308,00	45.000,00	45.472,00	-472,00
416100 Erträge aus der Auflösung von Sonderposten aus Zuweisungen der öffentlichen Hand	132.985,00	132.900,00	132.985,00	-85,00
10. = Erträge aus laufender Verwaltungstätigkeit (Position 1 bis 9)	2.947.263,73	2.813.000,00	2.823.177,41	-10.177,41
14. 57 Abschreibungen	-24.617,00	0,00	0,00	0,00
573200 Einzelwertberichtigungen von Forderungen	-24.617,00	0,00	0,00	0,00
15. 53 Transferaufwendungen	-1.212.567,60	-1.186.000,00	-1.180.422,51	-5.577,49
534100 Gewerbesteuerumlage	-25.040,00	-34.700,00	-34.350,00	-350,00
537200 Allgemeine Umlagen an Gemeinden/GV	-1.187.527,60	-1.151.300,00	-1.146.072,51	-5.227,49
17. = Aufwendungen aus laufender Verwaltungstätigkeit (Position 11 bis 16)	-1.237.184,60	-1.186.000,00	-1.180.422,51	-5.577,49
18. = Ergebnis der laufenden Verwaltungstätigkeit (Position 10 .I. Position 17)	1.710.079,13	1.627.000,00	1.642.754,90	-15.754,90
19. 46 Zinsen und sonstige Finanzerträge	44,00	1.000,00	1.390,00	-390,00
469100 Sonstige Finanzerträge	44,00	1.000,00	1.390,00	-390,00
20. - 55 Zinsen und sonstige Finanzaufwendungen	-4.730,00	-500,00	-65,00	-435,00
559200 Verzinsung von Steuernachzahlungen	-4.730,00	-500,00	-65,00	-435,00
21. = Finanzergebnis (Position 19 .I. Position 20)	-4.686,00	500,00	1.325,00	-825,00
22. = ordentliches Ergebnis (Position 18 + Position 21)	1.705.393,13	1.627.500,00	1.644.079,90	-16.579,90
26. = Ergebnis vor Berücksichtigung der internen Leistungsbeziehungen (Position 22 + Position 25)	1.705.393,13	1.627.500,00	1.644.079,90	-16.579,90
29. = Gesamtergebnis des Teilhaushalts ((Pos. 26 + Pos. 27.) .I. Pos. 28)	1.705.393,13	1.627.500,00	1.644.079,90	-16.579,90
Nachrichtlich:				
30. nicht zahlungswirksame Erträge	132.985,00	132.900,00	132.985,00	-85,00
416100 Erträge aus der Auflösung von Sonderposten aus Zuweisungen der öffentlichen Hand	132.985,00	132.900,00	132.985,00	-85,00
31. nicht zahlungswirksame Aufwendungen	-24.617,00	0,00	0,00	0,00
573200 Einzelwertberichtigungen von Forderungen	-24.617,00	0,00	0,00	0,00



Teilergebnisrechnung 2010

Gemeinde: 06 Stadt Lychen

Seite :
Datum: 16.04.2014
Uhrzeit: 13:41:21

Produktplan	6	Zentrale Finanzleistung
Produktbereich	61	Allgemeine Finanzwirtschaft
Produktgruppe	612	Sonstige allgemeine Finanzwirtschaft
Produkt	61201	Sonstige allgemeine Finanzwirtschaft

Ertrags- und Aufwandsarten	Ergebnis des Vorjahres	Fortgeschriebener Ansatz des Haushaltsjahres	Ergebnis des Haushaltsjahres	Vergl. fort-geschr. Ansatz / Ergebnis Haushaltsjahr
	2009	2010	2010	2010
	EUR	EUR	EUR	EUR
	1	2	3	4
16. 54 sonstige ordentliche Aufwendungen	-4.109,58	8.200,00	8.227,44	-27,44
549490 Zuführung zu Rückstellungen für Leistungsentgelt nach TVöD	-4.109,58	0,00	0,00	0,00
549491 Inanspruchnahme Rückstellungen für Leistungsentgelt nach TVöD	0,00	8.200,00	8.227,44	-27,44
17. = Aufwendungen aus laufender Verwaltungstätigkeit (Position 11 bis 16)	-4.109,58	8.200,00	8.227,44	-27,44
18. = Ergebnis der laufenden Verwaltungstätigkeit (Position 10 ./. Position 17)	-4.109,58	8.200,00	8.227,44	-27,44
19. 46 Zinsen und sonstige Finanzerträge	1.069,18	200,00	24,86	175,14
461700 Zinserträge von Kreditinstituten	290,18	200,00	360,36	-160,36
469100 Sonstige Finanzerträge	779,00	0,00	-335,50	335,50
20. - 55 Zinsen und sonstige Finanzaufwendungen	-83.926,18	-83.400,00	-85.590,55	2.190,55
551700 Zinsaufwendungen an Kreditinstitute (Investitionskredite)	-80.315,60	-76.900,00	-76.822,84	-77,16
551711 Zinsaufwendungen an Kreditinstitute (Kassenkredite)	-3.610,58	-6.500,00	-8.767,71	2.267,71
21. = Finanzergebnis (Position 19 ./. Position 20)	-82.857,00	-83.200,00	-85.565,69	2.365,69
22. = ordentliches Ergebnis (Position 18 + Position 21)	-86.966,58	-75.000,00	-77.338,25	2.338,25
26. = Ergebnis vor Berücksichtigung der internen Leistungsbeziehungen (Position 22 + Position 25)	-86.966,58	-75.000,00	-77.338,25	2.338,25
29. = Gesamtergebnis des Teilhaushalts ((Pos. 26 + Pos. 27.) ./. Pos. 28)	-86.966,58	-75.000,00	-77.338,25	2.338,25
Nachrichtlich:				
31. nicht zahlungswirksame Aufwendungen	-4.109,58	8.200,00	8.227,44	-27,44
549490 Zuführung zu Rückstellungen für Leistungsentgelt nach TVöD	-4.109,58	0,00	0,00	0,00
549491 Inanspruchnahme Rückstellungen für Leistungsentgelt nach TVöD	0,00	8.200,00	8.227,44	-27,44

*** Ende der Liste "Teilergebnisrechnung" ***



Investitionsübersicht 2010

Gemeinde: 06 Stadt Lychen

Seite :
Datum: 16.04.2014
Uhrzeit: 13:43:00

Produktplan	1	Zentrale Verwaltung
Produktbereich	11	Innere Verwaltung
Produktgruppe	111	Verwaltungssteuerung und -service
Produkt	11102	Innere Verwaltung

Pos.	Inhalt	Plan	Ist	Abweichung
		2010	2010	2010
		EUR	EUR	EUR
		1	2	3
1.	+ Einzahlungen aus Investitionszuwendungen	41.300,00	37.233,90	4.066,10
	<i>681000 Investitionszuweisungen vom Bund</i>	<i>34.400,00</i>	<i>31.028,25</i>	<i>3.371,75</i>
	<i>681100 Investitionszuweisungen vom Land</i>	<i>6.900,00</i>	<i>6.205,65</i>	<i>694,35</i>
8.	= Einzahlungen aus Investitionstätigkeit	41.300,00	37.233,90	4.066,10
9.	- Auszahlungen für Baumaßnahmen	-89.037,10	-90.730,09	1.692,99
	<i>785100 Auszahlungen für Hochbaumaßnahmen</i>	<i>-89.037,10</i>	<i>-90.730,09</i>	<i>1.692,99</i>
10.	- Auszahlungen für den Erwerb von immateriellen Vermögensgegenständen	-4.400,00	-4.330,29	-69,71
	<i>783400 Auszahlungen für den Erwerb von immateriellen Vermögensgegenständen</i>	<i>-4.400,00</i>	<i>-4.330,29</i>	<i>-69,71</i>
12.	- Auszahlungen für den Erwerb von übrigen Sachanlagevermögen	-8.000,00	-7.842,73	-157,27
	<i>783100 Auszahlungen für den Erwerb von beweglichen Sachen des Anlagevermögens</i>	<i>-5.000,00</i>	<i>-4.878,53</i>	<i>-121,47</i>
	<i>783200 Auszahlungen für den Erwerb von geringwertigen Wirtschaftsgütern</i>	<i>-3.000,00</i>	<i>-2.964,20</i>	<i>-35,80</i>
16.	= Auszahlungen aus Investitionstätigkeit	-101.437,10	-102.903,11	1.466,01
17.	= Saldo aus Investitionstätigkeit	-60.137,10	-65.669,21	5.532,11



Investitionsübersicht 2010

Gemeinde: 06 Stadt Lychen

Seite :
Datum: 16.04.2014
Uhrzeit: 13:43:00

Produktplan	1	Zentrale Verwaltung
Produktbereich	11	Innere Verwaltung
Produktgruppe	111	Verwaltungssteuerung und -service
Produkt	11104	Liegenschaftsverwaltung

Pos.	Inhalt	Plan	Ist	Abweichung
		2010	2010	2010
		EUR	EUR	EUR
		1	2	3
1.	+ Einzahlungen aus Investitionszuwendungen	53.300,00	0,00	53.300,00
	<i>681000 Investitionszuweisungen vom Bund</i>	<i>26.600,00</i>	<i>0,00</i>	<i>26.600,00</i>
	<i>681100 Investitionszuweisungen vom Land</i>	<i>26.700,00</i>	<i>0,00</i>	<i>26.700,00</i>
4.	+ Einzahlungen aus der Veräußerung von Grundstücken, grundstücksgleichen Rechten und Gebäuden	41.300,00	124.835,00	-83.535,00
	<i>682100 Einzahlungen aus der Veräußerung von Grundstücken und Gebäuden</i>	<i>41.300,00</i>	<i>124.835,00</i>	<i>-83.535,00</i>
8.	= Einzahlungen aus Investitionstätigkeit	94.600,00	124.835,00	-30.235,00
9.	- Auszahlungen für Baumaßnahmen	-80.000,00	-1.539,65	-78.460,35
	<i>785100 Auszahlungen für Hochbaumaßnahmen</i>	<i>-80.000,00</i>	<i>-1.539,65</i>	<i>-78.460,35</i>
11.	- Auszahlungen für den Erwerb von Grundstücken, grundstücksgleichen Rechten und Gebäuden	-15.000,00	-10.336,64	-4.663,36
	<i>782100 Auszahlungen aus dem Erwerb von Grundstücken und Gebäuden</i>	<i>-15.000,00</i>	<i>-10.336,64</i>	<i>-4.663,36</i>
16.	= Auszahlungen aus Investitionstätigkeit	-95.000,00	-11.876,29	-83.123,71
17.	= Saldo aus Investitionstätigkeit	-400,00	112.958,71	-113.358,71



Investitionsübersicht 2010

Gemeinde: 06 Stadt Lychen

Seite :
Datum: 16.04.2014
Uhrzeit: 13:43:00

Produktplan	1	Zentrale Verwaltung
Produktbereich	11	Innere Verwaltung
Produktgruppe	111	Verwaltungssteuerung und -service
Produkt	11106	Bauhof

Pos.	Inhalt	Plan	Ist	Abweichung
		2010	2010	2010
		EUR	EUR	EUR
		1	2	3
5.	+ Einzahlungen aus der Veräußerung von übrigen Sachanlagevermögen	0,00	100,00	-100,00
	<i>683100 Einzahlungen aus der Veräußerung von beweglichen Sachen des Anlagevermögens und Teilen des Umlaufvermögens</i>	<i>0,00</i>	<i>100,00</i>	<i>-100,00</i>
8.	= Einzahlungen aus Investitionstätigkeit	0,00	100,00	-100,00
12.	- Auszahlungen für den Erwerb von übrigen Sachanlagevermögen	-24.941,36	-11.700,35	-13.241,01
	<i>783100 Auszahlungen für den Erwerb von beweglichen Sachen des Anlagevermögens</i>	<i>-23.941,36</i>	<i>-10.941,36</i>	<i>-13.000,00</i>
	<i>783200 Auszahlungen für den Erwerb von geringwertigen Wirtschaftsgütern</i>	<i>-1.000,00</i>	<i>-758,99</i>	<i>-241,01</i>
16.	= Auszahlungen aus Investitionstätigkeit	-24.941,36	-11.700,35	-13.241,01
17.	= Saldo aus Investitionstätigkeit	-24.941,36	-11.600,35	-13.341,01



Investitionsübersicht 2010

Gemeinde: 06 Stadt Lychen

Seite :
Datum: 16.04.2014
Uhrzeit: 13:43:00

Produktplan	1	Zentrale Verwaltung
Produktbereich	12	Sicherheit und Ordnung
Produktgruppe	126	Brandschutz
Produkt	12601	Feuerlöschwesen, Brandschutz

Pos.	Inhalt	Plan	Ist	Abweichung
		2010	2010	2010
		EUR	EUR	EUR
		1	2	3
4.	+ Einzahlungen aus der Veräußerung von Grundstücken, grundstücksgleichen Rechten und Gebäude	0,00	0,00	0,00
5.	+ Einzahlungen aus der Veräußerung von übrigen Sachanlagevermögen	0,00	0,00	0,00
8.	= Einzahlungen aus Investitionstätigkeit	0,00	0,00	0,00
12.	- Auszahlungen für den Erwerb von übrigen Sachanlagevermögen	-8.500,00	-5.744,67	-2.755,33
	<i>783100 Auszahlungen für den Erwerb von beweglichen Sachen des Anlagevermögens</i>	<i>-8.500,00</i>	<i>-5.744,67</i>	<i>-2.755,33</i>
16.	= Auszahlungen aus Investitionstätigkeit	-8.500,00	-5.744,67	-2.755,33
17.	= Saldo aus Investitionstätigkeit	-8.500,00	-5.744,67	-2.755,33



Investitionsübersicht 2010

Gemeinde: 06 Stadt Lychen

Seite :
Datum: 16.04.2014
Uhrzeit: 13:43:00

Produktplan	2	Schule und Kultur
Produktbereich	21	Schulträgeraufgaben
Produktgruppe	211	Grundschulen
Produkt	21101	Pannwitz-Grundschule

Pos.	Inhalt	Plan	Ist	Abweichung
		2010	2010	2010
		EUR	EUR	EUR
		1	2	3
1.	+ Einzahlungen aus Investitionszuwendungen	65.400,00	69.902,99	-4.502,99
	<i>681000 Investitionszuweisungen vom Bund</i>	<i>54.500,00</i>	<i>57.923,25</i>	<i>-3.423,25</i>
	<i>681100 Investitionszuweisungen vom Land</i>	<i>10.900,00</i>	<i>11.979,74</i>	<i>-1.079,74</i>
8.	= Einzahlungen aus Investitionstätigkeit	65.400,00	69.902,99	-4.502,99
9.	- Auszahlungen für Baumaßnahmen	-72.700,00	-72.748,30	48,30
	<i>785100 Auszahlungen für Hochbaumaßnahmen</i>	<i>-72.700,00</i>	<i>-72.748,30</i>	<i>48,30</i>
12.	- Auszahlungen für den Erwerb von übrigen Sachanlagevermögen	0,00	0,00	0,00
16.	= Auszahlungen aus Investitionstätigkeit	-72.700,00	-72.748,30	48,30
17.	= Saldo aus Investitionstätigkeit	-7.300,00	-2.845,31	-4.454,69



Investitionsübersicht 2010

Gemeinde: 06 Stadt Lychen

Seite :
Datum: 16.04.2014
Uhrzeit: 13:43:00

Produktplan	2	Schule und Kultur
Produktbereich	27	Kultur und Wissenschaft
Produktgruppe	272	Bibliotheken
Produkt	27201	Stadtbibliothek

Pos.	Inhalt	Plan	Ist	Abweichung
		2010	2010	2010
		EUR	EUR	EUR
		1	2	3
1.	+ Einzahlungen aus Investitionszuwendungen	0,00	0,00	0,00
8.	= Einzahlungen aus Investitionstätigkeit	0,00	0,00	0,00
12.	- Auszahlungen für den Erwerb von übrigen Sachanlagevermögen	-1.700,00	-1.703,13	3,13
	<i>783100 Auszahlungen für den Erwerb von beweglichen Sachen des Anlagevermögens</i>	<i>-1.700,00</i>	<i>-1.703,13</i>	<i>3,13</i>
16.	= Auszahlungen aus Investitionstätigkeit	-1.700,00	-1.703,13	3,13
17.	= Saldo aus Investitionstätigkeit	-1.700,00	-1.703,13	3,13



Investitionsübersicht 2010

Gemeinde: 06 Stadt Lychen

Seite :
Datum: 16.04.2014
Uhrzeit: 13:43:00

Produktplan	2	Schule und Kultur
Produktbereich	28	Kultur und Wissenschaft
Produktgruppe	284	Sonstige Kulturpflege
Produkt	28401	Kulturpflege

Pos.	Inhalt	Plan	Ist	Abweichung
		2010	2010	2010
		EUR	EUR	EUR
		1	2	3
1.	+ Einzahlungen aus Investitionszuwendungen	100.900,00	91.019,78	9.880,22
	681000 Investitionszuweisungen vom Bund	5.000,00	0,00	5.000,00
	681100 Investitionszuweisungen vom Land	95.900,00	90.909,78	4.990,22
	681800 Investitionszuweisungen von übrigen Bereich	0,00	110,00	-110,00
3.	+ Einzahlungen aus der Veräußerung von immateriellen Vermögensgegenständen	0,00	1.019,85	-1.019,85
	683301 Einzahlungen auf geleistete Anzahlungen von immateriellen Vermögensgegenständen	0,00	1.019,85	-1.019,85
8.	= Einzahlungen aus Investitionstätigkeit	100.900,00	92.039,63	8.860,37
9.	- Auszahlungen für Baumaßnahmen	-210.476,79	-230.573,05	20.096,26
	785100 Auszahlungen für Hochbaumaßnahmen	-210.476,79	-230.573,05	20.096,26
16.	= Auszahlungen aus Investitionstätigkeit	-210.476,79	-230.573,05	20.096,26
17.	= Saldo aus Investitionstätigkeit	-109.576,79	-138.533,42	28.956,63



Investitionsübersicht 2010

Gemeinde: 06 Stadt Lychen

Seite :
Datum: 16.04.2014
Uhrzeit: 13:43:00

Produktplan	3	Soziales und Jugend
Produktbereich	36	Kinder-, Jugend- und Familienhilfe
Produktgruppe	365	Tageseinrichtungen für Kinder
Produkt	36502	Kindertagesstätten

Pos.	Inhalt	Plan	Ist	Abweichung
		2010	2010	2010
		EUR	EUR	EUR
		1	2	3
1.	+ Einzahlungen aus Investitionszuwendungen	138.000,00	0,00	138.000,00
	<i>681000 Investitionszuweisungen vom Bund</i>	<i>90.000,00</i>	<i>0,00</i>	<i>90.000,00</i>
	<i>681100 Investitionszuweisungen vom Land</i>	<i>48.000,00</i>	<i>0,00</i>	<i>48.000,00</i>
8.	= Einzahlungen aus Investitionstätigkeit	138.000,00	0,00	138.000,00
9.	- Auszahlungen für Baumaßnahmen	-453.000,00	-335.983,43	-117.016,57
	<i>785100 Auszahlungen für Hochbaumaßnahmen</i>	<i>-453.000,00</i>	<i>-335.983,43</i>	<i>-117.016,57</i>
16.	= Auszahlungen aus Investitionstätigkeit	-453.000,00	-335.983,43	-117.016,57
17.	= Saldo aus Investitionstätigkeit	-315.000,00	-335.983,43	20.983,43



Investitionsübersicht 2010

Gemeinde: 06 Stadt Lychen

Seite :
Datum: 16.04.2014
Uhrzeit: 13:43:00

Produktplan	3	Soziales und Jugend
Produktbereich	36	Kinder-, Jugend- und Familienhilfe
Produktgruppe	366	Einrichtungen der Jugendarbeit
Produkt	36602	Spielplätze

Pos.	Inhalt	Plan	Ist	Abweichung
		2010	2010	2010
		EUR	EUR	EUR
		1	2	3
1.	+ Einzahlungen aus Investitionszuwendungen	60.000,00	0,00	60.000,00
	<i>681100 Investitionszuweisungen vom Land</i>	<i>54.000,00</i>	<i>0,00</i>	<i>54.000,00</i>
	<i>681700 Investitionszuwendungen von privaten Unternehmen</i>	<i>6.000,00</i>	<i>0,00</i>	<i>6.000,00</i>
8.	= Einzahlungen aus Investitionstätigkeit	60.000,00	0,00	60.000,00
12.	- Auszahlungen für den Erwerb von übrigen Sachanlagevermögen	-60.000,00	0,00	-60.000,00
	<i>783100 Auszahlungen für den Erwerb von beweglichen Sachen des Anlagevermögens</i>	<i>-60.000,00</i>	<i>0,00</i>	<i>-60.000,00</i>
16.	= Auszahlungen aus Investitionstätigkeit	-60.000,00	0,00	-60.000,00
17.	= Saldo aus Investitionstätigkeit	0,00	0,00	0,00



Investitionsübersicht 2010

Gemeinde: 06 Stadt Lychen

Seite :
Datum: 16.04.2014
Uhrzeit: 13:43:00

Produktplan	5	Gestaltung der Umwelt
Produktbereich	51	Räumliche Planung und Entwicklung
Produktgruppe	511	Räumliche Planungs- und Entwicklungsmaßnahmen
Produkt	51101	Räumliche Planungs- und Entwicklungsmaßnahmen

Pos.	Inhalt	Plan	Ist	Abweichung
		2010	2010	2010
		EUR	EUR	EUR
		1	2	3
1.	+ Einzahlungen aus Investitionszuwendungen	63.000,00	143.284,00	-80.284,00
	681000 Investitionszuweisungen vom Bund	44.000,00	88.284,00	-44.284,00
	681100 Investitionszuweisungen vom Land	10.700,00	55.000,00	-44.300,00
	681700 Investitionszuwendungen von privaten Unternehmen	8.300,00	0,00	8.300,00
3.	+ Einzahlungen aus der Veräußerung von immateriellen Vermögensgegenständen	0,00	286.496,78	-286.496,78
	683301 Einzahlungen auf geleistete Anzahlungen von immateriellen Vermögensgegenständen	0,00	286.496,78	-286.496,78
8.	= Einzahlungen aus Investitionstätigkeit	63.000,00	429.780,78	-366.780,78
9.	- Auszahlungen für Baumaßnahmen	-73.600,00	-341.189,49	267.589,49
	785300 Auszahlungen für sonstige Baumaßnahmen	-73.600,00	-341.189,49	267.589,49
16.	= Auszahlungen aus Investitionstätigkeit	-73.600,00	-341.189,49	267.589,49
17.	= Saldo aus Investitionstätigkeit	-10.600,00	88.591,29	-99.191,29



Investitionsübersicht 2010

Gemeinde: 06 Stadt Lychen

Seite :
Datum: 16.04.2014
Uhrzeit: 13:43:00

Produktplan	5	Gestaltung der Umwelt
Produktbereich	52	Bauen und Wohnen
Produktgruppe	521	Bau- und Grundstücksordnung
Produkt	52101	Bau- und Grundstücksordnung

Pos.	Inhalt	Plan	Ist	Abweichung
		2010	2010	2010
		EUR	EUR	EUR
		1	2	3
1.	+ Einzahlungen aus Investitionszuwendungen	432.000,00	0,00	432.000,00
	681100 Investitionszuweisungen vom Land	360.000,00	0,00	360.000,00
	681700 Investitionszuwendungen von privaten Unternehmen	72.000,00	0,00	72.000,00
3.	+ Einzahlungen aus der Veräußerung von immateriellen Vermögensgegenständen	0,00	2,80	-2,80
	683300 Einzahlungen aus der Veräußerung von immateriellen Vermögensgegenständen	0,00	2,80	-2,80
4.	+ Einzahlungen aus der Veräußerung von Grundstücken, grundstücksgleichen Rechten und Gebäude	0,00	84,00	-84,00
	682100 Einzahlungen aus der Veräußerung von Grundstücken und Gebäuden	0,00	84,00	-84,00
8.	= Einzahlungen aus Investitionstätigkeit	432.000,00	86,80	431.913,20
9.	- Auszahlungen für Baumaßnahmen	-450.000,00	0,00	-450.000,00
	785200 Auszahlungen für Tiefbaumaßnahmen	-450.000,00	0,00	-450.000,00
11.	- Auszahlungen für den Erwerb von Grundstücken, grundstücksgleichen Rechten und Gebäuden	-7.000,00	-309,40	-6.690,60
	782100 Auszahlungen aus dem Erwerb von Grundstücken und Gebäuden	-7.000,00	-309,40	-6.690,60
16.	= Auszahlungen aus Investitionstätigkeit	-457.000,00	-309,40	-456.690,60
17.	= Saldo aus Investitionstätigkeit	-25.000,00	-222,60	-24.777,40



Investitionsübersicht 2010

Gemeinde: 06 Stadt Lychen

Seite :
Datum: 16.04.2014
Uhrzeit: 13:43:00

Produktplan	5	Gestaltung der Umwelt
Produktbereich	52	Bauen und Wohnen
Produktgruppe	522	Wohnbauförderung
Produkt	52201	Wohnbauten

Pos.	Inhalt	Plan	Ist	Abweichung
		2010	2010	2010
		EUR	EUR	EUR
		1	2	3
4.	+ Einzahlungen aus der Veräußerung von Grundstücken, grundstücksgleichen Rechten und Gebäude <i>682100 Einzahlungen aus der Veräußerung von Grundstücken und Gebäuden</i>	25.200,00 <i>25.200,00</i>	21.392,00 <i>21.392,00</i>	3.808,00 <i>3.808,00</i>
8.	= Einzahlungen aus Investitionstätigkeit	25.200,00	21.392,00	3.808,00
17.	= Saldo aus Investitionstätigkeit	25.200,00	21.392,00	3.808,00



Investitionsübersicht 2010

Gemeinde: 06 Stadt Lychen

Seite :
Datum: 16.04.2014
Uhrzeit: 13:43:00

Produktplan	5	Gestaltung der Umwelt
Produktbereich	52	Bauen und Wohnen
Produktgruppe	523	Denkmalschutz und -pflege
Produkt	52301	Denkmalschutz und -pflege

Pos.	Inhalt	Plan	Ist	Abweichung
		2010	2010	2010
		EUR	EUR	EUR
		1	2	3
9.	- Auszahlungen für Baumaßnahmen	0,00	0,00	0,00
11.	- Auszahlungen für den Erwerb von Grundstücken, grundstücksgleichen Rechten und Gebäuden	0,00	0,00	0,00
16.	= Auszahlungen aus Investitionstätigkeit	0,00	0,00	0,00
17.	= Saldo aus Investitionstätigkeit	0,00	0,00	0,00



Investitionsübersicht 2010

Gemeinde: 06 Stadt Lychen

Seite :
Datum: 16.04.2014
Uhrzeit: 13:43:00

Produktplan	5	Gestaltung der Umwelt
Produktbereich	53	Ver- und Entsorgung
Produktgruppe	538	Abwasserbeseitigung
Produkt	53801	Bedürfnisanstalten, Regenentwässerung

Pos.	Inhalt	Plan	Ist	Abweichung
		2010	2010	2010
		EUR	EUR	EUR
		1	2	3
4.	+ Einzahlungen aus der Veräußerung von Grundstücken, grundstücksgleichen Rechten und Gebäude	0,00	0,00	0,00
8.	= Einzahlungen aus Investitionstätigkeit	0,00	0,00	0,00
9.	- Auszahlungen für Baumaßnahmen	0,00	0,00	0,00
16.	= Auszahlungen aus Investitionstätigkeit	0,00	0,00	0,00
17.	= Saldo aus Investitionstätigkeit	0,00	0,00	0,00



Investitionsübersicht 2010

Gemeinde: 06 Stadt Lychen

Seite :
Datum: 16.04.2014
Uhrzeit: 13:43:00

Produktplan	5	Gestaltung der Umwelt
Produktbereich	54	Verkehrsflächen und -anlagen, ÖPNV
Produktgruppe	541	Gemeindestraßen
Produkt	54101	Gemeindestraßen

Pos.	Inhalt	Plan	Ist	Abweichung
		2010	2010	2010
		EUR	EUR	EUR
		1	2	3
1.	+ Einzahlungen aus Investitionszuwendungen	50.400,00	0,00	50.400,00
	<i>681000 Investitionszuweisungen vom Bund</i>	<i>10.000,00</i>	<i>0,00</i>	<i>10.000,00</i>
	<i>681100 Investitionszuweisungen vom Land</i>	<i>40.400,00</i>	<i>0,00</i>	<i>40.400,00</i>
2.	+ Einzahlungen aus Beiträgen und Entgelten	33.100,00	12.381,68	20.718,32
	<i>688100 Beiträge und ähnliche Entgelte</i>	<i>33.100,00</i>	<i>12.381,68</i>	<i>20.718,32</i>
3.	+ Einzahlungen aus der Veräußerung von immateriellen Vermögensgegenständen	0,00	0,00	0,00
4.	+ Einzahlungen aus der Veräußerung von Grundstücken, grundstücksgleichen Rechten und Gebäude	400,00	7.673,00	-7.273,00
	<i>682100 Einzahlungen aus der Veräußerung von Grundstücken und Gebäuden</i>	<i>400,00</i>	<i>7.673,00</i>	<i>-7.273,00</i>
8.	= Einzahlungen aus Investitionstätigkeit	83.900,00	20.054,68	63.845,32
9.	- Auszahlungen für Baumaßnahmen	-100.143,90	-66.585,76	-33.558,14
	<i>785200 Auszahlungen für Tiefbaumaßnahmen</i>	<i>-100.143,90</i>	<i>-66.585,76</i>	<i>-33.558,14</i>
11.	- Auszahlungen für den Erwerb von Grundstücken, grundstücksgleichen Rechten und Gebäuden	-61.748,40	-71.008,24	9.259,84
	<i>782100 Auszahlungen aus dem Erwerb von Grundstücken und Gebäuden</i>	<i>-61.748,40</i>	<i>-71.008,24</i>	<i>9.259,84</i>
16.	= Auszahlungen aus Investitionstätigkeit	-161.892,30	-137.594,00	-24.298,30
17.	= Saldo aus Investitionstätigkeit	-77.992,30	-117.539,32	39.547,02



Investitionsübersicht 2010

Gemeinde: 06 Stadt Lychen

Seite :
Datum: 16.04.2014
Uhrzeit: 13:43:00

Produktplan	5	Gestaltung der Umwelt
Produktbereich	54	Verkehrsflächen und -anlagen, ÖPNV
Produktgruppe	549	Häfen und Hafenanlagen
Produkt	54901	Stadthafen

Pos.	Inhalt	Plan	Ist	Abweichung
		2010	2010	2010
		EUR	EUR	EUR
		1	2	3
1.	+ Einzahlungen aus Investitionszuwendungen <i>681100 Investitionszuweisungen vom Land</i>	272.000,00 <i>272.000,00</i>	0,00 <i>0,00</i>	272.000,00 <i>272.000,00</i>
8.	= Einzahlungen aus Investitionstätigkeit	272.000,00	0,00	272.000,00
9.	- Auszahlungen für Baumaßnahmen <i>785300 Auszahlungen für sonstige Baumaßnahmen</i>	-331.800,00 <i>-331.800,00</i>	-88.561,48 <i>-88.561,48</i>	-243.238,52 <i>-243.238,52</i>
16.	= Auszahlungen aus Investitionstätigkeit	-331.800,00	-88.561,48	-243.238,52
17.	= Saldo aus Investitionstätigkeit	-59.800,00	-88.561,48	28.761,48



Investitionsübersicht 2010

Gemeinde: 06 Stadt Lychen

Seite :
Datum: 16.04.2014
Uhrzeit: 13:43:00

Produktplan	5	Gestaltung der Umwelt
Produktbereich	55	Natur- und Landschaftspflege
Produktgruppe	551	Öffentliches Grün/Landschaftsbau
Produkt	55101	Parkanlagen und öffentliche Grünflächen

Pos.	Inhalt	Plan	Ist	Abweichung
		2010	2010	2010
		EUR	EUR	EUR
		1	2	3
1.	+ Einzahlungen aus Investitionszuwendungen	5.300,00	0,00	5.300,00
	<i>681000 Investitionszuweisungen vom Bund</i>	<i>2.700,00</i>	<i>0,00</i>	<i>2.700,00</i>
	<i>681100 Investitionszuweisungen vom Land</i>	<i>2.600,00</i>	<i>0,00</i>	<i>2.600,00</i>
4.	+ Einzahlungen aus der Veräußerung von Grundstücken, grundstücksgleichen Rechten und Gebäude	16.100,00	1.240,20	14.859,80
	<i>682100 Einzahlungen aus der Veräußerung von Grundstücken und Gebäuden</i>	<i>16.100,00</i>	<i>1.240,20</i>	<i>14.859,80</i>
8.	= Einzahlungen aus Investitionstätigkeit	21.400,00	1.240,20	20.159,80
9.	- Auszahlungen für Baumaßnahmen	-8.000,00	0,00	-8.000,00
	<i>785100 Auszahlungen für Hochbaumaßnahmen</i>	<i>-8.000,00</i>	<i>0,00</i>	<i>-8.000,00</i>
16.	= Auszahlungen aus Investitionstätigkeit	-8.000,00	0,00	-8.000,00
17.	= Saldo aus Investitionstätigkeit	13.400,00	1.240,20	12.159,80



Investitionsübersicht 2010

Gemeinde: 06 Stadt Lychen

Seite :
Datum: 16.04.2014
Uhrzeit: 13:43:00

Produktplan	5	Gestaltung der Umwelt
Produktbereich	55	Natur- und Landschaftspflege
Produktgruppe	555	Land- und Forstwirtschaft
Produkt	55501	Kommunaler Forstbetrieb

Pos.	Inhalt	Plan	Ist	Abweichung
		2010	2010	2010
		EUR	EUR	EUR
		1	2	3
4.	+ Einzahlungen aus der Veräußerung von Grundstücken, grundstücksgleichen Rechten und Gebäude <i>682100 Einzahlungen aus der Veräußerung von Grundstücken und Gebäuden</i>	0,00 <i>0,00</i>	180,00 <i>180,00</i>	-180,00 <i>-180,00</i>
8.	= Einzahlungen aus Investitionstätigkeit	0,00	180,00	-180,00
12.	- Auszahlungen für den Erwerb von übrigen Sachanlagevermögen <i>783100 Auszahlungen für den Erwerb von beweglichen Sachen des Anlagevermögens</i> <i>783200 Auszahlungen für den Erwerb von geringwertigen Wirtschaftsgütern</i>	-8.000,00 <i>-5.000,00</i> <i>-3.000,00</i>	-3.029,05 <i>-2.500,05</i> <i>-529,00</i>	-4.970,95 <i>-2.499,95</i> <i>-2.471,00</i>
16.	= Auszahlungen aus Investitionstätigkeit	-8.000,00	-3.029,05	-4.970,95
17.	= Saldo aus Investitionstätigkeit	-8.000,00	-2.849,05	-5.150,95



Investitionsübersicht 2010

Gemeinde: 06 Stadt Lychen

Seite :
Datum: 16.04.2014
Uhrzeit: 13:43:00

Produktplan	5	Gestaltung der Umwelt
Produktbereich	57	Wirtschaft und Tourismus
Produktgruppe	575	Tourismus
Produkt	57501	Touristische Infrastruktur

Pos.	Inhalt	Plan	Ist	Abweichung
		2010	2010	2010
		EUR	EUR	EUR
		1	2	3
9.	- Auszahlungen für Baumaßnahmen	-12.000,00	0,00	-12.000,00
	785300 Auszahlungen für sonstige Baumaßnahmen	-12.000,00	0,00	-12.000,00
12.	- Auszahlungen für den Erwerb von übrigen Sachanlagevermögen	-4.000,00	0,00	-4.000,00
	783100 Auszahlungen für den Erwerb von beweglichen Sachen des Anlagevermögens	-4.000,00	0,00	-4.000,00
16.	= Auszahlungen aus Investitionstätigkeit	-16.000,00	0,00	-16.000,00
17.	= Saldo aus Investitionstätigkeit	-16.000,00	0,00	-16.000,00



Investitionsübersicht 2010

Gemeinde: 06 Stadt Lychen

Seite :
Datum: 16.04.2014
Uhrzeit: 13:43:00

Produktplan	6	Zentrale Finanzleistung
Produktbereich	61	Allgemeine Finanzwirtschaft
Produktgruppe	611	Steuern, allgemeine Zuweisungen, allgemeine Umlagen
Produkt	61101	Steuern, allgemeine Zuweisungen, allgemeine Umlagen

Pos.	Inhalt	Plan	Ist	Abweichung
		2010	2010	2010
		EUR	EUR	EUR
		1	2	3
1.	+ Einzahlungen aus Investitionszuwendungen	329.900,00	332.096,00	-2.196,00
	<i>681100 Investitionszuweisungen vom Land</i>	<i>329.900,00</i>	<i>332.096,00</i>	<i>-2.196,00</i>
8.	= Einzahlungen aus Investitionstätigkeit	329.900,00	332.096,00	-2.196,00
17.	= Saldo aus Investitionstätigkeit	329.900,00	332.096,00	-2.196,00

*** Ende der Liste "Investitionsübersicht" ***



Bilanz 2010

Aktiva

erstellt von: läu

erstellt am: 16.04.2014

Gemeinde 6 Stadt Lychen

		Ist 2010	Ist Vorjahr
1	Anlagevermögen	26.721.661,76	26.656.242,26
1.1	Immatrielle Vermögensgegenstände	16.184,59	14.605,69
	Immatrielle Vermögensgegenstände	16.184,59	14.605,69
	012100 Lizenzen	164,00	294,00
	013100 DV-Software	10.953,00	10.309,00
	014100 Dienstbarkeiten	5.067,59	4.002,69
1.2	Sachanlagevermögen	23.018.932,89	22.955.092,29
1.2.1	Unbebaute Grundstücke und grundstücksgleiche Rechte	3.153.445,70	3.176.355,11
	021100 Brachland	16.661,86	16.661,86
	022100 Ackerland	72.095,30	72.733,14
	023100 Wald, Forsten	2.577.412,25	2.577.592,25
	029100 Sonstige unbebaute Grundstücke	487.276,29	509.367,86
1.2.2	Bebaute Grundstücke und grundstücksgleiche Rechte	5.043.332,01	4.163.571,99
	031100 Grund und Boden bei Wohnbauten	40.922,40	43.605,80
	031200 Gebäude und Aufbauten bei Wohnbauten	170.334,00	160.268,00
	032100 Grund und Boden bei sozialen Einrichtungen	147.204,53	127.198,07
	032200 Gebäude und Aufbauten bei sozialen Einrichtungen	275.154,00	46.662,00
	033100 Grund und Boden mit Schulen	123.630,00	123.630,00
	033200 Gebäude und Aufbauten bei Schulen	982.683,00	872.222,00
	034100 Grund und Boden mit Kultureinrichtungen	74.430,94	74.430,94
	034200 Gebäude und Aufbauten bei Kultureinrichtungen	897.459,00	264.970,00
	039100 Grund- und Boden mit sonstigen Dienst-, Geschäfts- und anderen Betriebsgebäuden	707.707,14	784.479,18
	039200 Gebäude und Aufbauten bei sonstigen Dienst-, Geschäfts- und anderen Betriebsgebäuden (Sonstige Nichtwohngebäude)	1.623.807,00	1.666.106,00
1.2.3	Grundstücke und Bauten des Infrastrukturvermögens und sonstiger Sonderflächen	13.299.065,50	13.748.435,79
	041100 Grund und Boden des Infrastrukturvermögens und sonstiger Sonderflächen	2.628.804,92	2.596.443,00
	042100 Brücken und Tunnel	916.447,00	935.570,00
	044100 Entwässerungs- und Abwasserbeseitigungsanlagen	322.963,00	336.844,00
	045100 Straßennetz mit Wegen, Plätzen und Verkehrslenkungsanlagen	6.360.941,56	6.715.866,78
	046100 Sonstige Bauten des Infrastrukturvermögens	443.470,02	483.919,01
	047100 Bauten auf Sonderflächen	2.626.439,00	2.679.793,00
1.2.4	Bauten auf fremdem Grund und Boden	0,00	0,00
1.2.5	Kunstgegenstände, Kulturdenkmäler	427.901,30	434.601,30
	065200 Baudenkmale, die im Wesentlichen nicht als Gebäude genutzt werden	427.901,30	434.601,30
1.2.6	Fahrzeuge, Maschinen und technische Anlagen	65.231,00	61.310,00
	071100 Fahrzeuge	41.461,00	40.690,00
	072100 Maschinen	2.679,00	4.098,00
	073100 Technische Anlagen	21.091,00	16.522,00
1.2.7	Betriebs- und Geschäftsausstattung	281.232,46	296.285,46
	082100 Betriebs- und Geschäftsausstattung	255.274,46	275.851,46
	082200 Geringwertige Wirtschaftsgüter	25.958,00	20.434,00
1.2.8	Geleistete Anzahlungen und Anlagen im Bau	748.724,92	1.074.532,64
	096100 Anlagen im Bau - Tiefbaumaßnahmen	200.606,08	273.203,74



Bilanz 2010

Aktiva

erstellt von: läu

erstellt am: 16.04.2014

Gemeinde 6 Stadt Lychen

	Ist 2010	Ist Vorjahr
<i>096101 Anlagen im Bau - Hochbaumaßnahmen</i>	236.445,84	619.822,24
<i>096102 Anlagen im Bau - sonstige Baumaßnahmen</i>	311.673,00	181.506,66
1.3 Finanzanlagevermögen	3.686.544,28	3.686.544,28
1.3.1 Rechte an Sondervermögen	0,00	0,00
1.3.2 Anteile an verbundenen Unternehmen	133.600,57	133.600,57
<i>101400 Anteile an verbundenen Unternehmen - Sonstige Anteilsrechte</i>	<i>133.600,57</i>	<i>133.600,57</i>
1.3.3 Mitgliedschaft in Zweckverbänden	3.512.436,23	3.512.436,23
<i>111500 Beteiligungen - Zweckverbände</i>	<i>3.512.436,23</i>	<i>3.512.436,23</i>
1.3.4 Anteile an sonstigen Beteiligungen	40.507,48	40.507,48
<i>111200 Beteiligungen - Börsennotierte Aktien</i>	<i>22.157,74</i>	<i>22.157,74</i>
<i>111400 Beteiligungen - Sonstige Anteilsrechte ohne Zweckverbände</i>	<i>18.349,74</i>	<i>18.349,74</i>
1.3.5 Wertpapiere des Anlagevermögens	0,00	0,00
1.3.6 Ausleihungen	0,00	0,00
1.3.6.1 an Sondervermögen	0,00	0,00
1.3.6.2 an verbundene Unternehmen	0,00	0,00
1.3.6.3 an Zweckverbände	0,00	0,00
1.3.6.4 an sonstige Beteiligungen	0,00	0,00
1.3.6.5 Sonstige Ausleihungen	0,00	0,00
2 Umlaufvermögen	470.721,08	443.240,80
2.1 Vorräte	133.513,03	157.090,48
2.1.1 Grundstücke in Entwicklung	96.747,00	115.883,00
<i>151000 Grundstücke in Entwicklung</i>	<i>96.747,00</i>	<i>115.883,00</i>
2.1.2 Sonstiges Vorratsvermögen	36.766,03	41.207,48
<i>152000 Rohstoffe/Fertigungsmaterial, Hilfsstoffe, Betriebsstoffe</i>	<i>997,20</i>	<i>2.905,80</i>
<i>153000 Waren, unfertige/fertige Erzeugnisse, unfertige Leistungen</i>	<i>35.768,83</i>	<i>38.301,68</i>
2.1.3 Geleistete Anzahlungen auf Vorräte	0,00	0,00
2.2 Forderungen und sonstige Vermögensgegenstände	210.535,76	182.995,52
2.2.1 Öffentlich-rechtliche Forderungen und Forderungen aus Transferleistungen	115.006,04	96.861,56
2.2.1.1 Gebühren	26.533,06	16.044,41
<i>161100 Öffentlich-rechtliche Forderungen - Gebühren</i>	<i>26.533,06</i>	<i>16.044,41</i>
2.2.1.2 Beiträge	40.393,61	30.188,86
<i>161200 Öffentlich-rechtliche Forderungen - Beiträge</i>	<i>40.393,61</i>	<i>30.188,86</i>
2.2.1.3 Wertberichtigungen auf Gebühren und Beiträge	-5.669,26	-5.462,33
<i>161300 Öffentlich-rechtliche Forderungen aus Dienstleistungen - Wertberichtigungen auf Gebühren und Beiträge</i>	<i>-5.669,26</i>	<i>-5.462,33</i>
2.2.1.4 Steuern	76.849,10	53.570,16
<i>169100 Übrige öffentlich-rechtliche Forderungen - Steuern</i>	<i>76.849,10</i>	<i>53.570,16</i>
2.2.1.5 Transferleistungen	0,00	395,09



Bilanz 2010

Aktiva

erstellt von: läu

erstellt am: 16.04.2014

Gemeinde

6 Stadt Lychen

		Ist 2010	Ist Vorjahr
	<i>169200 Übrige öffentlich-rechtliche Forderungen - Transferleistungen</i>	0,00	395,09
2.2.1.6	Sonstige öffentlich-rechtliche Forderungen	3.689,27	2.691,94
	<i>169900 Sonstige öffentlich-rechtliche Forderung</i>	3.689,27	2.691,94
2.2.1.7	Wertberichtigungen auf Steuern, Transferleistungen und sonstige öffentlich-rechtliche Forderungen	-26.789,74	-566,57
	<i>169300 übrige öffentlich-rechtliche Forderungen aus Dienstleistungen - Wertberichtigungen auf Steuern und Transferleistungen</i>	-26.789,74	-566,57
2.2.2	Privatrechtliche Forderungen	95.169,15	86.133,96
2.2.2.1	gegenüber dem privaten und dem öffentlichen Bereich	34.629,02	43.616,38
	<i>171100 Privatrechtliche Forderungen gegenüber dem öffentlichen und dem privatrechtlichen Bereich</i>	17.500,22	33.619,82
	<i>171101 Privatrechtliche Forderungen Miete Wobag</i>	17.128,80	9.996,56
2.2.2.2	gegen Sondervermögen	0,00	0,00
2.2.2.3	gegen verbundene Unternehmen	18.025,36	11.847,19
	<i>171300 Privatrechtliche Forderungen gegen verbundenen Unternehmen (Bankbestand WOBAG)</i>	11.681,58	11.847,19
	<i>171301 Privatrechtliche Forderungen gegen verbundenen Unternehmen (Kassenrestbelege Stadt - Kassenreste)</i>	6.343,78	0,00
2.2.2.4	gegen Zweckverbände	1.169,85	1.958,65
	<i>171600 Privatrechtliche Forderungen gegen Zweckverbände</i>	1.169,85	1.958,65
2.2.2.5	gegen sonstige Beteiligungen	46.649,65	34.023,43
	<i>171400 Privatrechtliche Forderungen gegen Beteiligungen ohne Zweckverbände</i>	46.649,65	34.023,43
2.2.2.6	Wertberichtigungen auf privatrechtliche Forderungen	-5.304,73	-5.311,69
	<i>171700 Wertberichtigungen auf privatrechtliche Forderungen</i>	-716,64	-811,69
	<i>171701 Wertberichtigung auf privatrechtliche Forderungen Miete Wobag</i>	-4.588,09	-4.500,00
2.2.3	Sonstige Vermögensgegenstände	360,57	0,00
	Sonstige Vermögensgegenstände	360,57	0,00
	<i>179104 Verwahrung eigene</i>	360,57	0,00
2.3	Wertpapiere des Umlaufvermögens	0,00	0,00
	Wertpapiere des Umlaufvermögens	0,00	0,00
2.4	Kassenbestand, Bundesbankguthaben, Guthaben bei Kreditinstituten und Schecks	126.672,29	103.154,80
	Kassenbestand, Bundesbankguthaben, Guthaben bei Kreditinstituten und Schecks	126.672,29	103.154,80
	<i>181100 Sichteinlagen bei Banken und Kreditinstituten</i>	126.672,22	103.119,80
	<i>181109 Tagesgeld</i>	0,07	35,00
3	Aktive Rechnungsabgrenzungsposten	84.323,77	13.037,09
	Aktive Rechnungsabgrenzungsposten	84.323,77	13.037,09



Bilanz 2010

Aktiva

erstellt von: läu

erstellt am: 16.04.2014

Gemeinde **6 Stadt Lychen**

		Ist 2010	Ist Vorjahr
<i>199103 RAP aus B9-Maßnahmen</i>		<i>84.323,77</i>	<i>13.037,09</i>
4	Nicht durch Eigenkapital gedeckter Fehlbetrag	0,00	0,00
	Nicht durch Eigenkapital gedeckter Fehlbetrag	0,00	0,00
Summe AKTIVA		27.276.706,61	27.112.520,15



Bilanz 2010

Passiva

erstellt von: läu

erstellt am: 16.04.2014

Gemeinde 6 Stadt Lychen

		Ist 2010	Ist Vorjahr
1	Eigenkapital	11.690.924,58	11.980.671,79
1.1	Basis- Reinvermögen	12.060.384,17	12.095.107,91
	Basis- Reinvermögen	12.060.384,17	12.095.107,91
	<i>201100 Basis-Reinvermögen</i>	<i>11.846.645,78</i>	<i>11.846.645,78</i>
	<i>201101 Basis-Reinvermögen (Veränderung)</i>	<i>213.738,39</i>	<i>248.462,13</i>
1.2	Rücklagen aus Überschüssen	0,00	0,00
1.2.1	Rücklage aus Überschüssen des ordentlichen Ergebnisses	0,00	0,00
1.2.2	Rücklage aus Überschüssen des außerordentlichen Ergebnisses	0,00	0,00
1.3	Sonderrücklage	3.886,29	0,00
	Sonderrücklage	3.886,29	0,00
	<i>202300 Sonderrücklagen aus nicht verwendeten investiven Schlüsselzuweisungen</i>	<i>3.886,29</i>	<i>0,00</i>
1.4	Fehlbetragsvortrag	-373.345,88	-114.436,12
1.4.1	Fehlbetrag aus ordentlichem Ergebnis	-348.990,65	-114.436,12
1.4.2	Fehlbetrag aus außerordentlichem Ergebnis	-24.355,23	0,00
2	Sonderposten	12.469.791,56	12.399.942,83
2.1	Sonderposten aus Zuweisungen der öffentlichen Hand	11.249.242,99	10.731.579,36
	<i>231100 Sonderposten aus Zuweisungen der öffentlichen Hand vom Bund</i>	<i>910.447,76</i>	<i>714.773,57</i>
	<i>231110 Sonderposten aus Zuweisungen vom Land</i>	<i>9.206.991,19</i>	<i>8.845.537,27</i>
	<i>231120 Sonderposten aus Zuweisungen vom Gemeinden/GV, Kreis</i>	<i>736.937,04</i>	<i>759.211,52</i>
	<i>231130 Sonderposten aus Zuweisungen von Zweckverbänden</i>	<i>23.334,00</i>	<i>24.270,00</i>
	<i>231140 Sonderposten aus Zuweisungen vom sonstigen öffentlichen Bereich</i>	<i>366.616,00</i>	<i>381.870,00</i>
	<i>231160 Sonderposten aus Zuweisungen von sonstigen öffentlichen Sonderrechnungen</i>	<i>4.917,00</i>	<i>5.917,00</i>
2.2	Sonderposten aus Beiträgen, Baukosten- und Investitionszuschüssen	434.388,00	455.830,00
	<i>232100 Sonderposten aus Beiträgen, Baukosten- und Investitionszuschüssen</i>	<i>434.388,00</i>	<i>455.830,00</i>
2.3	Sonstige Sonderposten	206.515,77	218.877,00
	<i>233100 Sonstige Sonderposten</i>	<i>206.515,77</i>	<i>218.877,00</i>
2.4	Erhaltene Anzahlungen auf Sonderposten	579.644,80	993.656,47
	<i>235100 Erhaltene Anzahlungen auf Sonderposten vom Bund</i>	<i>131.418,14</i>	<i>202.353,59</i>
	<i>235110 Erhaltene Anzahlungen auf Sonderposten vom Land</i>	<i>422.093,53</i>	<i>781.302,88</i>
	<i>235120 Erhaltene Anzahlungen auf Sonderposten von Gemeinden / GV</i>	<i>10.000,00</i>	<i>10.000,00</i>
	<i>235199 Erhaltene Anzahlungen auf Sonderposten - Beiträge</i>	<i>16.133,13</i>	<i>0,00</i>
3	Rückstellungen	396.828,08	518.382,88
3.1	Rückstellungen für Pensionen und ähnliche Verpflichtungen	300.230,00	425.507,00
	<i>251200 Beihilferückstellungen</i>	<i>31.603,00</i>	<i>28.709,00</i>
	<i>251300 Rückstellungen für die Freistellungsphase im Rahmen von Altersteilzeit und ähnl. Maßnahmen</i>	<i>268.627,00</i>	<i>396.798,00</i>



Bilanz 2010

Passiva

erstellt von: läu

erstellt am: 16.04.2014

Gemeinde

6 Stadt Lychen

		Ist 2010	Ist Vorjahr
3.2	Rückstellungen für unterlassene Instandhaltung	0,00	0,00
3.3	Rückstellungen für die Rekultivierung und Nachsorge von Abfalldeponien	0,00	0,00
3.4	Rückstellungen für die Sanierung von Altlasten	0,00	0,00
3.5	Sonstige Rückstellungen	96.598,08	92.875,88
	<i>282100 Drohende Verpflichtungen aus Bürgschaften, Gewährleistungen und anhäng. Gerichtsverfahren</i>	<i>6.369,78</i>	<i>8.262,15</i>
	<i>283100 Rückstellungen für Prüfungskosten</i>	<i>40.000,00</i>	<i>30.000,00</i>
	<i>283101 Rückstellungen für den Entschädigungsfonds</i>	<i>40.362,85</i>	<i>39.822,63</i>
	<i>283102 Rückstellungen für Leistungsentgelt nach TVöD</i>	<i>0,00</i>	<i>8.227,44</i>
	<i>283103 Rückstellungen für Pachtauskehr</i>	<i>776,04</i>	<i>776,04</i>
	<i>283104 Rückstellungen für Urlaub</i>	<i>9.089,41</i>	<i>5.787,62</i>
4	Verbindlichkeiten	2.531.079,46	2.035.480,21
4.1	Anleihen	0,00	0,00
4.2	Verbindlichkeiten aus Kreditaufnahmen für Investitionen und Investitionsförderungsmaßnahmen	1.955.781,37	1.794.567,46
	<i>321730 Verbindlichkeiten aus Kreditaufnahmen für Investitionen und Investitionsförderungsmaßnahmen bei Kreditinstituten, Laufzeit 5 Jahre und mehr EURO-Währung (fester Zins)</i>	<i>1.955.781,37</i>	<i>1.794.567,46</i>
4.3	Verbindlichkeiten aus der Aufnahme von Kassenkrediten	425.000,00	171.022,67
	<i>331719 Verbindlichkeiten aus der Aufnahme von Kassenkrediten bei Kreditinstituten</i>	<i>0,00</i>	<i>171.022,67</i>
	<i>331791 Verbindlichkeiten Kassenkredite</i>	<i>125.000,00</i>	<i>0,00</i>
	<i>331792 Verbindlichkeiten Terminkredite</i>	<i>300.000,00</i>	<i>0,00</i>
4.4	Verbindlichkeiten aus Rechtsgeschäften, die Kreditaufnahmen wirtschaftlich gleichkommen	0,00	0,00
4.5	Erhaltene Anzahlungen	47.262,75	38.301,68
	<i>381200 Erhaltene Anzahlungen von verbundenen Unternehmen</i>	<i>35.768,83</i>	<i>38.301,68</i>
	<i>381500 Weitere erhaltene Anzahlungen</i>	<i>11.493,92</i>	<i>0,00</i>
4.6	Verbindlichkeiten aus Lieferungen und Leistungen	99.126,04	29.016,22
	<i>351111 Verbindlichkeiten aus Lieferungen und Leistungen (Wobag)</i>	<i>4.287,62</i>	<i>2.004,57</i>
	<i>351150 Übrige Verbindlichkeiten aus Lieferungen und Leistungen</i>	<i>41.226,51</i>	<i>17.262,51</i>
	<i>351199 Verbindlichkeiten aus Sicherheitseinbehalten</i>	<i>53.611,91</i>	<i>9.749,14</i>
4.7	Verbindlichkeiten aus Transferleistungen	0,00	0,00
4.8	Verbindlichkeiten gegenüber Sondervermögen	0,00	0,00
4.9	Verbindlichkeiten gegenüber verbundenen Unternehmen	0,00	0,00
4.10	Verbindlichkeiten gegenüber Zweckverbänden	0,00	0,00
4.11	Verbindlichkeiten gegenüber sonstigen Beteiligungen	0,00	0,00
4.12	Sonstige Verbindlichkeiten	3.909,30	2.572,18
	<i>379100 Überzahlung</i>	<i>2.904,44</i>	<i>458,87</i>
	<i>379152 Vollstreckung</i>	<i>356,98</i>	<i>792,21</i>
	<i>379154 Verwahrung eigene</i>	<i>112,38</i>	<i>0,00</i>
	<i>379157 Schulsozialfond</i>	<i>535,50</i>	<i>1.321,10</i>
5	Passive Rechnungsabgrenzungsposten	188.082,93	178.042,44



Bilanz 2010

Passiva

erstellt von: läu

erstellt am: 16.04.2014

Gemeinde **6 Stadt Lychen**

	Ist 2010	Ist Vorjahr
Passive Rechnungsabgrenzungsposten	188.082,93	178.042,44
<i>391100 RAP Forderungen aus Zahlungsleistungen (Friedhofsgebühren)</i>	<i>188.082,93</i>	<i>178.042,44</i>
	0,00	0,00
Summe PASSIVA	27.276.706,61	27.112.520,15



7) Anhang
zum Jahresabschluss der Stadt Lychen
per 31.12.2010

Gemäß § 82 Abs. 2 Kommunalverfassung des Landes Brandenburg (BbgKVerf) und § 58 Kommunale Haushalts- und Kassenverordnung (KomHKV) ist dem Jahresabschluss ein Anhang beizufügen.

In den Anhang sind diejenigen Angaben aufzunehmen, die zu den einzelnen Positionen der Ergebnisrechnung und der Finanzrechnung sowie zu den einzelnen Posten der Bilanz vorgeschrieben sind.

Im Anhang sind insbesondere anzugeben und zu erläutern:

1. die angewandten Bilanzierungs- und Bewertungsmethoden und die angesetzten Nutzungsdauern,
2. Abweichungen angewandter Bilanzierungs- und Bewertungsmethoden, Zuschreibungen und außerplanmäßige Abschreibungen mit Begründung sowie deren Auswirkungen auf die Vermögens-, Finanz- und Ertragslage der Kommune,
3. Erläuterungen zu den einzelnen Positionen der Ergebnisrechnung und den Posten der Bilanz, wobei auf wesentliche Abweichungen zum Vorjahr einzugehen ist; außerordentliche Erträge und Aufwendungen sowie das periodenfremde Ergebnis sind hinsichtlich ihres Betrages und ihrer Art zu erläutern, soweit sie für die Beurteilung der Ertragslage nicht von untergeordneter Bedeutung sind,
4. in welchen Fällen aus welchen Gründen die lineare Abschreibungsmethode nicht angewendet wird,
5. Veränderungen der ursprünglich angenommenen Nutzungsdauer von Vermögensgegenständen,
6. Angaben über die Einbeziehung von Zinsen für Fremdkapital in die Herstellungskosten,
7. Vermögensgegenstände mit bis zum Bilanzstichtag noch ungeklärten Eigentumsverhältnissen (inklusive Buchwert und Risikoabschätzung),
8. Sachverhalte, aus denen sich künftig finanzielle Verpflichtungen ergeben können (z. B. Bürgschaften, Gewährleistungsverträge) sowie Verpflichtungen aus kreditähnlichen Rechtsgeschäften, soweit diese nicht bereits in der Verbindlichkeitenübersicht angegeben sind,
9. der Gesamtbetrag der nicht in der Bilanz ausgewiesenen mittelbaren Pensionsverpflichtungen,
10. eine Übersicht der übertragenen Haushaltsermächtigungen,
11. eine Übersicht über die von der Gemeinde bewirtschafteten Treuhandmittel und über das Stiftungsvermögen.

Nachfolgend werden die o. g. Punkte erläutert:

Grundlagen:

1. Kommunalverfassung des Landes Brandenburg (BbgKVerf) vom 18. Dezember 2007, geändert durch Artikel 15 des Gesetzes vom 23. September 2008
2. Kommunale Haushalts- und Kassenverordnung (KomHKV) vom 14. Februar 2008, zuletzt geändert durch Art. 1 Zweite ÄndVO vom 28. Juni 2010
3. Bewertungsleitfaden des Landes Brandenburg (BewertL Bbg) vom 23. September 2009.

1.) angewandte Bilanzierungs- und Bewertungsmethoden und die angesetzten Nutzungsdauern

Allgemeines

Die Stadtverordnetenversammlung der Stadt Lychen hat auf ihrer Sitzung am 16.03.2009 (Beschluss-Nr. 0016/09) die Eröffnungsbilanz (EöB) beschlossen. Die Bekanntmachung erfolgte im Uckermark Kurier in der Ausgabe vom 11./12. April 2009.

Bei der Erstellung der EöB waren besondere Bilanzansatz- und Bewertungsanforderungen des Bewertungsleitfadens Brandenburg zu beachten. In den Folgebilanzen sind gemäß der gesetzlichen Vorgabe Anschaffungs- und Herstellungskosten (AK/HK) anzusetzen

Die in der Eröffnungsbilanz angesetzten Werte der Vermögensgegenstände gelten als Anschaffungs- und Herstellungskosten.

Die Bewertung der Zugänge im Jahre 2010 erfolgte grundsätzlich nach den Anschaffungs- und Herstellungskosten. Die Abschreibungen entsprechend der Nutzungsdauer wurden durchgeführt. Grundsätzlich wird von der Normativen Nutzungsdauer der Brandenburgischen Abschreibungstabelle ausgegangen.

Die KomHKV sieht als Bewertungsvereinfachungsverfahren gem. § 35 Abs. 2 das Festwertverfahren (damit unterliegt dieses Sachvermögen keiner laufenden Abschreibung) sowie gem. § 35 Abs. 3 die Gruppenbewertung vor. Das Festwertverfahren wurde bereits in der EöB bei der Bewertung von Straßenbäumen (lt. Baumkataster), Verkehrsschildern, Bibliotheksbeständen sowie Lehr- und Unterrichtsmitteln angewandt und in 2008, 2009 und 2010 fortgeführt. Der Bestand dieser Vermögensgegenstände unterliegt in seinem Wert, der Größe und der Zusammensetzung nur geringen Schwankungen.

Die Gruppenbewertung kommt in der Stadt Lychen nicht zur Anwendung, da sie in erster Linie auf Vermögensgegenstände des Vorratsvermögens anzuwenden ist und dieses in der Stadt Lychen nicht relevant ist.

Ab dem Jahr 2008 sind geringwertige Wirtschaftsgüter (GWG) gem. § 50 Abs. 4 (KomHKV) gesondert in einem Pool als Sammelposten zu erfassen. Bei den GWG's handelt es sich um materielle Wirtschaftsgüter mit einem Anschaffungswert von 150,00 bis 1.000,00 € netto. Der Sammelposten ist im Jahr der Bildung und in den folgenden vier Jahren mit jeweils einem Fünftel abzuschreiben, unabhängig vom Anschaffungsmonat und auch unabhängig davon, ob das Wirtschaftsgut aus dem Anlagevermögen ausgeschieden ist.

Sämtliche Vermögensgegenstände, die der Abnutzung unterliegen, wurden linear abgeschrieben. (Ausnahme Sonderabschreibungen auf Grund von Verkäufen oder Abgängen bzw. eines geplanten Gebäudeabrisses s. Pkt. 2. und 4. des Anhangs.)

Von der standardmäßig vorgeschriebenen linearen Abschreibung sowie von der Brandenburgischen Abschreibungstabelle mit den festgelegten Nutzungsdauern für Vermögensgegenstände soll auch bei der künftigen Bewirtschaftung nicht abgewichen werden.

Anlagevermögen

Die Bewertung erfolgt zu Anschaffungs- und Herstellungskosten abzüglich der Abschreibungen zum Bilanzstichtag 31.12.2010.

Die Bewertung der **Grundstücke** wurde gemäß Bewertungsleitfaden des Landes Brandenburg vorgenommen.

Gebäude: Zugänge in 2010 wurden mit den Anschaffungs- und Herstellungskosten bilanziert. Die Wertentwicklung der Gebäude und Betriebsvorrichtungen wurde mit der Buchung der Abschreibungen fortgeschrieben.

Infrastrukturvermögen: Die Bilanzierungs- und Bewertungsmethoden des Vorjahres wurden beibehalten. Die Zugänge erfolgten mit den Anschaffungs- und Herstellungskosten. Bei grundhaftem Ausbau von Straßen wurde ein Abgang abzüglich bisheriger Abschreibung bilanziert.

Das **bewegliche Anlagevermögen** wurde mit Anschaffungskosten bewertet. Die Wertfortschreibung erfolgte in 2010 mittels Abschreibung lt. Abschreibungstabelle.

Die Bewertung der **Finanzanlagen** erfolgt zu fiktiven Anschaffungskosten, mit dem gezahlten Gezeichneten Kapital und die Bewertung der Mitgliedschaft an Zweckverbänden aufgrund der Beteiligung der Mitglieder am Eigenkapital des Zweckverbandes Wasserversorgung und Abwasserentsorgung der Westuckermark anhand der Stimmenanteile.

Forderungen

Die Bewertung erfolgt zum Nominalwert. Einzel- und Pauschalwertberichtigungen wurden in angemessener Höhe gebildet.

Liquide Mittel

Der Ausweis betrifft die Bankbestände und wurde mit dem Nominalwert bewertet. Der buchmäßige Bestand stimmt mit den Beständen lt. Kontoauszüge überein.

Aktive Rechnungsabgrenzungsposten

Der Posten wurde für Vorauszahlungen bzgl. Zuweisungen an Dritte gebildet und wird entsprechend der Zweckbindungsfrist aufgelöst.

In dem Bilanzposten **Sonderposten** werden die Zuwendungen und Beiträge, die zur Anschaffung bzw. Herstellung von Vermögensgegenständen geflossen sind, passiviert. Die Zeitdauer ihrer Auflösung richtet sich nach der Nutzungsdauer des Vermögensgegenstandes und beginnt i.d.R. mit dessen Abschreibungslauf. Die Sonderposten werden ertragswirksam in der Ergebnisrechnung aufgelöst.

Der Posten „Anzahlungen auf Sonderposten“ umfasst alle Zuschüsse für Anlagen im Bau, die noch nicht fertiggestellt sind.

Rückstellungen

Die Berechnungen der unmittelbaren Pensionsverpflichtungen nach den beamtenrechtlichen Bestimmungen wurden im Auftrag des Kommunalen Versorgungsverbandes Brandenburg durch die Mathematiker Rüss, Dr. Zimmermann und Partner (GbR) erstellt.

Zur Eröffnungsbilanz belief sich die Rückstellung auf 0,00 €. Unter Zugrundelegung zusammengestellter Ausgangsdaten ergaben sich für den Dienstherrn Stadt Lychen zum Bilanzstichtag 31.12.2009 erstmals Rückstellungen für unmittelbare Pensionsverpflichtungen für die Aktiven Beamten i.H.v. 40.255,00 € sowie für 2010 eine Zuführung i.H.v. 20.924 €. Für die Bilanzstichtage 31.12.2011 und 31.12.2012 belaufen sich die Berechnungen der unmittelbaren Pensionsverpflichtungen nach den beamtenrechtlichen Bestimmungen auf jeweils 0 €.

Mit Schreiben vom 03.07.2013 teilte der Kommunale Versorgungsverband Brandenburg - Versorgungskasse – mit, dass in den Jahren 2009 und 2010 eine fehlerhafte Berechnung vorlag und somit der Wert für die Rückstellung für unmittelbare Pensionsverpflichtungen 0 € beträgt.

Die Rückstellungen für Altersteilzeitverpflichtungen nach dem Blockmodell wurden nach dem Bewertungsleitfaden berechnet, so dass in der aktiven Arbeitsphase der Beschäftigten die Mittel für die Freistellungsphase angesammelt werden. Die Aktualisierung des Wertes zum 31.12.2010 ergibt sich durch die Zuführung und die Entnahme aus den Rückstellungen für Altersteilzeit. Die Bewertung erfolgte für fünf Arbeitnehmer nach dem Blockmodell und für einen nach dem Teilzeitmodell.

Die sonstigen Rückstellungen wurden in Höhe ihrer voraussichtlichen Inanspruchnahme gebildet. Die Ermittlung der Rückstellungen für Urlaubsansprüche erfolgte für die einzelnen Mitarbeiter auf Grund der Urlaubsstatistik der Personalabteilung für den zum Bilanzstichtag noch nicht genommenen Urlaub. Die Arbeitgeberanteile zur Sozialversicherung sowie zur Zusatzversorgungskasse wurden berücksichtigt.

Die **Verbindlichkeiten** der Stadt Lychen, die sich aus laufenden Krediten und dem Zahlungsverkehr ergeben, wurden zum Bilanzstichtag 31.12.2010 zum Erfüllungsbetrag passiviert.

2.) Abweichungen angewandter Bilanzierungs- und Bewertungsmethoden, Zuschreibungen und außerplanmäßige Abschreibungen mit Begründung sowie deren Auswirkungen auf die Vermögens-, Finanz- und Ertragslage der Kommune

Es erfolgte keine Abweichung von den vorgeschriebenen Bilanzierungs- und Bewertungsmethoden nach Anschaffungs- und Herstellungskosten.

Zuschreibungen wegen dauerhafter Werterhöhungen erfolgten im Haushaltsjahr 2010 nicht.

In der Eröffnungsbilanz zum 01.01.2008 wurden Gebäude der Kita „Cohrsstift“ bewertet. Da diese in 2011 abgerissen wurden, wurde die Nutzungsdauer bis 2011 verkürzt, so dass sich außerplanmäßige Abschreibungen für die Jahre 2009 bis 2011 ergaben. Die Auflösung der Sonderposten wurde entsprechend vorgenommen.

Eine Berichtigung der EöB erfolgte nicht, da nach Aussage der Wirtschaftsprüferin der WIKOM AG der Abriss der Gebäude bereits zum Zeitpunkt der EöB hätte beabsichtigt sein müssen.

3.) Erläuterungen zu den einzelnen Positionen der Ergebnisrechnung und den Posten der Bilanz, wobei auf wesentliche Abweichungen zum Vorjahr einzugehen ist; außerordentliche Erträge und Aufwendungen sowie das periodenfremde Ergebnis sind hinsichtlich ihres Betrages und ihrer Art zu erläutern, soweit sie für die Beurteilung der Ertragslage nicht von untergeordneter Bedeutung sind

Berichtigung der Eröffnungsbilanz (A – B):

A) Sach- und Finanzanlagevermögen

Die Berichtigungen 1.1 und 1.2 resultieren daraus, dass nach der Erstellung der Eröffnungsbilanz zum 01.01.2008 rückwirkend Zuordnungen von Grundstücken auf die Stadt Lychen erfolgten. Durch die Zuordnung der Grundstücke an die Stadt Lychen erfolgte eine Erhöhung des Basis-Reinvermögens i.H.v. 23.259,30 €.

Für das Objekt ehemalige Mehlmühle (1.3 und 1.4) wurde ein sanierungsbeeinflusster Verkehrswert ermittelt. Zur Erstellung der Eröffnungsbilanz wurde lediglich der Bodenrichtwert im Sanierungsgebiet zur Wertfindung in Ansatz gebracht. Das erstellte Gutachten entstand unter Berücksichtigung von Kontaminationen im Gebäude sowie evtl. notwendiger Abbrucharbeiten.

Durch die Bewertung des Objektes nach dem Gutachtenwert verringert sich das Basis-Reinvermögen um 47.775,00 €.

- in € -

lfd. Nr.	Bezeichnung	Bestandskonto	AHK	Sopo
1.	Sachanlagevermögen		./. 24.515,70	
1.1	unbebautes Grundstück in Lychen, Flur 3, Flurstück 56/5	041100	124,00	
1.2	Grundstück in Lychen, Flur 14, FS 1/1	041100	23.135,30	
1.3	Grundstück ehem. Mehlmühle in Lychen, Flur 18 FS 88	039100	./.	
1.4	Grundstück ehem. Mehlmühle in Lychen, Flur 18 FS 50	039100	./.	
	Gesamtsumme		./. 24.515,70	keine

B) Verbindlichkeiten

Eine Berichtigung der Verwahr- / Vorschusskonten (VV-Konten) i.H.v. 10.308,04 € erfolgte aufgrund falscher bzw. doppelter Bestandsvorträge in Vorjahren für folgende Konten:

Sicherheitseinbehalte Friedhof: 8.986,94 €

Schulsozialfonds: 1.321,10 €

Eine nicht geklärte Differenz i.H.v. 100 € wurde ebenfalls gegen die Veränderung des Basis-Reinvermögen gebucht.

Mit den vorstehenden Korrekturen gilt die Eröffnungsbilanz als berichtigt.

Erläuterungen zur Bilanz per 31.12.2010

Die nachfolgenden Übersichten sollen einen zusammengefassten Überblick über Bilanzpositionen zum 31.12.2010 geben:

Aktiva

- in € -

lfd. Nr.	Bilanzposition	01.01.2010	31.12.2010
1.	Anlagevermögen	26.656.242,26	26.721.661,76
1.1	Immaterielle Vermögensgegenstände	14.605,69	16.184,59
1.2	Sachanlagevermögen	22.955.092,29	23.018.932,89
dar.	Unbebaute Grundstücke und grundstücksgleiche Rechte	3.176.355,11	3.153.445,70
	Bebaute Grundstücke und grundstücksgleiche Rechte	4.163.571,99	5.043.332,01
	Grundstücke und Bauten des Infrastrukturvermögens und sonst. Sonderflächen	13.748.435,79	13.299.065,50
	Kunstgegenstände, Kulturdenkmäler	434.601,30	427.901,30
	Fahrzeuge, Maschinen und technische	61.310,00	65.231,00

	Anlagen		
	Betriebs- und Geschäftsausstattung	296.285,46	281.232,46
	Geleistete Anzahlungen und Anlagen im Bau	1.074.532,64	748.724,92
1.3	Finanzanlagevermögen	3.686.544,28	3.686.544,28
2.	Umlaufvermögen	443.240,80	470.721,08
2.1	Vorräte	157.090,48	133.513,03
2.2	Forderungen und sonstige Vermögensgegenstände	182.995,52	210.535,76
2.4	Kassenbestände, Bundesbankguthaben, Guthaben und Schecks	103.154,80	126.672,29
3.	Aktive Rechnungsabgrenzungsposten	13.037,09	84.323,77
	Summe	27.112.520,15	27.276.706,61

Im Haushaltsjahr 2010 stieg das Anlagevermögen um 65.419,50 €. Dabei erhöhten sich die immateriellen Vermögensgegenstände um 1.578,90 € und das Sachanlagevermögen um 63.840,60 €. Das Finanzanlagevermögen blieb unverändert.

Das Umlaufvermögen erhöhte sich um 27.480,28 € und die aktiven Rechnungsabgrenzungsposten um 71.286,68 €.

Bei den **immateriellen Vermögensgegenständen** erhöhte sich der Wert durch Anschaffungen um 5.395,19 € und verminderte sich durch Abschreibungen um 3.816,29 €.

Das **Sachanlagevermögen** erhöhte sich in Folge von Anschaffungen, Aktivierungen sowie nachträglicher Bestandsaufnahmen (Nachbilanzierungen) und verminderte sich durch Abschreibungen und Abgänge auf einen Bestand zum 31.12.2010 i.H.v. 23.018.932,89 €.

Die vom Wert her umfangreichsten Investitionen im HH-Jahr 2010 sind in der nachfolgenden Tabelle dargestellt:

Bilanzposition	Betrag in €	Erläuterung
Gebäude und Aufbauten bei sozialen Einrichtungen	267.834,51	Kita Pavillon
Gebäude und Aufbauten bei Schulen	77.310,96	Brandschutz Grundschule
Gebäude und Aufbauten bei Kultureinrichtungen	200.648,08	Innenausbau Sozio-kulturelles Zentrum
Gebäude und Aufbauten bei Dienstgebäuden	90.730,09	Schaffung 2. Rettungsweg im Rathaus
Diverse	91.390,59	Städtebauförderung
Sonstige Bauten des Infrastrukturvermögens	88.561,48	Stadthafen

Städtebauförderung:

In der Stadt Lychen wurden in 2010 für investive Maßnahmen der Städtebauförderung 91.390,59 € ausgegeben, denen Sonderposten in gleicher Höhe gegenüberstanden. Die Fördermittel

(Sonderposten) wurden zu je einem Drittel von Bund und Land, ergänzt durch den Eigenanteil der Stadt Lychen (aus investiver Schlüsselzuweisung), bereitgestellt.

Im Einzelnen wurden für folgende Maßnahmen Mittel aus der Städtebauförderung bereitgestellt:

- in € -

Fördergegenstand (B 1 – 9)	Einzelvorhaben	zuwendungsfähige Gesamtausgaben	ausgezahlte/verwendete Städtebauförderungsmittel
B 3.2	Kirchstr. 3a, Sozio-kulturelles Zentrum – Außenhülle	17.170,60	17.170,60
B 5	Gehweg Fürstenberger Str.	5.885,86	5.885,86
B 5	Erneuerung Kirchstr. 1. Bauabschnitt	68.334,13	68.334,13
	Gesamt investive Maßnahmen	91.390,59	91.390,59
B 8	BSG – Betreuung (Aufwand)	23.461,95	23.461,95
	Aufwand für Pfarrkirche aus Städtebau	2.665,60	2.665,60
B 4	Abbruch ehem. Kaufhalle Fürstenberger Str.	612,43	612,43
B 1 + 5	Reparatur + Gutachten Mühle	2.827,64	2.827,64
	Gesamt konsumtive Maßnahmen	29.567,62	29.567,62
B 3.2	Pfarrkirche St. Johannes – Turm (aRAP)	75.765,90	75.765,90

Die Förderung der konsumtiven Maßnahmen (Durchführungsaufgaben des Sanierungsträgers BSG im Auftrag der Gemeinde, Aufwand Pfarrkirche usw.) wird im Ergebnishaushalt abgebildet. Es wurden in der Stadt Lychen diese Maßnahmen 29.567,62 € aufgewendet, die in den Aufwand gebucht wurden. Demgegenüber wurden die Fördermittel von Bund und Land sowie der Eigenanteil der Stadt Lychen in den Ertrag gebucht (...Kto. 416100).

Bei den B 3.2 – Maßnahmen (Pfarrkirche St. Johannes - Turm) wurden ein aktiver Rechnungsabgrenzungsposten (aRAP) und für die Fördermittel entsprechende Sopo gebildet. Hier werden die Ausgaben über 25 Jahre abgegrenzt und für die Fördermittel von Bund und Land, ergänzt um den Eigenanteil der Stadt (finanziert aus investiver Schlüsselzuweisung), in gleicher Höhe Sopo von jeweils 25.255,30 € gebildet mit einer Abschreibungsdauer von ebenfalls 25 Jahren.

Finanzanlagen

Das Finanzanlagevermögen der Stadt Lychen setzt sich aus Anteilen an verbundenen Unternehmen (Wobag) mit T€ 133,6 Mitgliedschaften an Zweckverbänden (T€ 3.512,4) und Anteilen an sonstigen Beteiligungen (T€ 40,5) zusammen.

Umlaufvermögen

Zu den **Vorräten** gehören insbesondere die zur Veräußerung vorgesehenen Grundstücke. Die Bewertung der Grundstücke erfolgte mit dem Bodenrichtwert des Grundstücksmarktberichtes 2007. Das Gebäude Zehdenicker Str. 25 wurde zum Erinnerungswert mit 1,00 € bewertet.

Forderungen und sonstige Vermögensgegenstände

Die Forderungsübersicht enthält weitere Informationen, so zum Beispiel über die Restlaufzeit. Zum 31.12.2010 wurden folgende Forderungen bilanziert:

Kontengruppe 16 - Öffentlich-rechtliche Forderungen

- in €-

Konto	Bezeichnung	Betrag
161100	Öffentlich-rechtliche Forderungen - Gebühren	26.533,06
161200	Öffentlich-rechtliche Forderungen - Beiträgen	40.393,61
161300	Wertberichtigungen auf Gebühren und Beiträge	./ 5.669,26
169100	übrige öffentlich-rechtliche Forderungen - Steuern	76.849,10
169200	übrige öffentlich-rechtliche Forderungen - Transferleistungen	0
169900	sonstige öffentlich-rechtliche Forderungen	3.689,27
169300	Wertberichtigungen auf Steuern, Transferleistungen u. sonst. öff.-rechtl. Forderungen	./ 26.789,74
	Summe	115.006,04

Kontengruppe 17 - Privatrechtliche Forderungen

- in €-

Konto	Bezeichnung	Betrag
171100 - 171101	Privatrechtliche Forderungen gegenüber dem privaten und dem öffentlichen Bereich	34.629,02
171300 – 171301	Privatrechtliche Forderungen gegen verbundene Unternehmen	18.025,36
171600	Privatrechtliche Forderungen gegen Zweckverbände	1.169,85
171400	Privatrechtliche Forderungen gegen Beteiligungen ohne Zweckverbände	46.649,65
171700 – 171701	Wertberichtigungen auf privatrechtliche Forderungen	./ 5.304,73
	Summe	95.169,15

Die Summe der gesamten Forderungen erhöhte sich gegenüber 2009 im HH-Jahr 2010 um 27.179,67 €.

Im kommunalen Bereich handelt es sich überwiegend um öffentlich-rechtliche Forderungen (Gebühren, Beiträge, Steuern, sonst. öffentlich-rechtliche Forderungen) sowie um privatrechtliche Forderungen (Mieten, Pachten, Nutzungsentgelte u. ä.).

Einzelwertberichtigungen, Pauschalwertberichtigungen sowie Niederschlagungen wurden aufgrund erscheinender Uneinbringlichkeit in Höhe von 27,2 T€ vorgenommen.

Die **liquiden Mittel** der Stadt Lychen betragen zum Jahresende **126.672,29 €**. Der buchmäßige Bestand stimmt mit den Beständen lt. Kontoauszüge und Bankbestätigungen überein.

Die Liquidität konnte im HH-Jahr 2010 teilweise nur durch die Aufnahme von Kassenkrediten gesichert werden. Zum 31.12.2010 bestand ein Kassenkredit i.H.v. 425.000 €.

Die **aktive Rechnungsabgrenzung** beinhaltet transitorische Posten, d.h. es handelt sich um Geschäftsvorfälle, die im laufenden Haushaltsjahr zu Ausgaben führen, die aber erst in den

folgenden Haushaltsjahren Aufwand darstellen. Für B9-Maßnahmen aus der Städtebauförderung hat die Stadt Lychen einen aktiven Rechnungsabgrenzungsposten (aRAP) in Höhe von 84.323,77 € gebildet.

Die Gesamtsumme der Bilanz beträgt zum 31.12.2010 auf der Aktivseite 27.276.706,61 €

Passiva

- in €-

lfd. Nr.	Bilanzposition	01.01.2010	31.12.2010
1.	Eigenkapital	11.980.671,79	11.690.924,58
1.1	<i>Basis Reinvermögen</i>	12.095.107,91	12.060.384,17
	Basis Reinvermögen	11.846.645,78	11.846.645,78
	Basis Reinvermögen (Veränderung)	248.462,13	213.738,39
1.3	Sonderrücklage	0	3.886,29
1.3.1	Sonderrücklage aus nicht verwendeten investiven Schlüsselzuweisungen	0	3.886,29
1.4.	Fehlbetragsvortrag	-114.436,12	-373.345,88
1.4.1	Fehlbetrag aus ordentlichem Ergebnisses	-114.436,12	-373.345,88
1.4.2	Fehlbetrag aus außerordentlichem Ergebnisses	0	0
2.	Sonderposten	12.399.942,83	12.469.791,56
2.1	Sopo aus Zuweisung öff. Hand	10.731.579,36	11.249.242,99
2.2	Sopo aus Beiträgen	455.830,00	434.388,00
2.3	sonstige Sopo	218.877,00	206.515,77
2.4	Erhaltene Anzahlungen auf Sopo	993.656,47	579.644,80
3.	Rückstellungen	518.382,88	396.828,08
3.1	Rückstellungen für Pensionen und ähnliche Verpflichtungen	425.507,00	300.230,00
3.5	sonstige Rückstellungen	92.875,88	96.598,08
4.	Verbindlichkeiten	2.035.480,21	2.531.079,46
4.1	Verbindlichkeiten aus Kreditaufnahmen für Investitionen	1.794.567,46	1.955.781,37
4.3	Verbindlichkeiten aus der Aufnahme von Kassenkrediten	171.022,67	425.000,00
4.5	Erhaltene Anzahlungen	38.301,68	47.262,75
4.6	Verbindlichkeiten aus Lieferungen und Leistungen	29.016,22	99.126,04
4.7	Verbindlichkeiten aus Transferleistungen	0,00	0,00
4.12	sonstige Verbindlichkeiten	2.572,18	3.909,30
5.	Passive Rechnungsabgrenzungsposten	178.042,44	188.082,93
	Summe	27.112.520,15	27.276.706,61

Der Posten **Basis-Reinvermögen** ergab sich im Rahmen der EöB rechnerisch als Differenz aus der Gegenüberstellung sämtlicher Aktivposten und sämtlicher Passivposten außer dem Basis-Reinvermögen selbst. Ergibt diese Differenz ein positives Ergebnis, so stellt diese das Basis-Reinvermögen dar. Zur EöB der Stadt Lychen zum 01.01.2008 betrug das Basis-Reinvermögen 11.846.645,78 €.

Der in der EöB ausgewiesene Betrag vom Basis-Reinvermögen soll unveränderlich sein, damit auch in den Folgejahren die Lage der Kommune zum Zeitpunkt der Umstellung von der Kameralistik auf die Doppik erkennbar ist.

Aus diesem Grund wurde in der Stadt Lychen zur Darstellung des veränderlichen Basis-Reinvermögens das Unterkonto 201101 gebildet. Das Basis-Reinvermögen verringerte sich im HH-Jahr 2010 um 34.723,74 €. Wesentlich beeinflusst wurde diese Veränderung durch die beschriebenen Berichtigungen der EöB bei dem Sachanlagevermögen sowie den Verbindlichkeiten.

Die Entwicklung des Basis-Reinvermögens wird in der folgenden Übersicht dargestellt:

Stand 31.12.2009		12.095.107,91 €
Abgang Sachanlagevermögen	./.	24.515,70 €
Abgang Berichtigung VV-Konto	./.	10.308,04 €
Zugang ungeklärte Differenz	+	100,00 €

Stand 31.12.2010		12.060.384,17 €
		=====

Im HH-Jahr 2010 wurden von der investiven Schlüsselzuweisung 3.886,29 € nicht in Anspruch genommen. Diese wurden für die Verwendung in Folgejahren der Sonderrücklage zugeführt.

Die Stadt Lychen wies zum 31.12.2010 einen Fehlbetragsvortrag i.H.v. ./.. 373.345,88 € aus.

Zusammensetzung des Fehlbetragsvortrags:

- in € -

HH-Jahr	ordentliches Ergebnis	außerordentliches Ergebnis	Fehlbetragsvortrag
2008	./.. 105.715,32	20.432,81	./.. 85.282,51
2009	./.. 86.824,75	57.671,14	./.. 29.153,61
2010	./.. 283.264,99	24.355,23	./.. 258.909,76
Gesamt	./.. 475.805,06	102.459,18	./.. 373.345,88

Die vorgenannten Positionen Basis-Reinvermögen, Sonderrücklage sowie der Fehlbetragsvortrag aus den Ergebnissen haben Einfluss auf die Höhe des Eigenkapitals. Dieses weist gegenüber dem HH-Jahre 2009 insgesamt eine Verringerung von 289.747,21 € aus.

Die Eigenkapitalquote beträgt zum 31.12.2010 42,86 % und liegt damit leicht unter der Quote aus der Eröffnungsbilanz zum 01.01.2008 von 44,47 %.

Die **Sonderposten** haben sich im HH-Jahr 2010 durch Auflösungen und Abgänge sowie durch Zugänge um 69.848,73 € erhöht.

In der nachfolgenden Tabelle sind Zuweisungen aus öffentlicher Hand sowie einer privaten Spende für 2010 (nach Produkten untergliedert) dargestellt:

Bereich	Zuwendungsgeber	Wert der Zuwendung in €
Innere Verwaltung - 11102	Bund	31.028,25
	Land	6.205,65
	Land - inv. Schlüsselzuweisung	61.364,68
Liegenschaften - 11104	Bund	1.146,69
	Land	1.146,69
	Land - inv. Schlüsselzuweisung	11.406,87
Bauhof – 11106	Land - inv. Schlüsselzuweisung	12.050,34
Brandschutz - 12601	Land – inv. Schlüsselzuweisung	6.034,19
Schulen - 21101	Bund	57.923,25
	Land	11.584,65
	Land – inv. Schlüsselzuweisung	7.803,06
Bibliothek - 27201	Land – inv. Schlüsselzuweisung	1.703,13
Kulturpflege – 28401	Bund	5.723,53
	Land	96.633,31
	Land – inv. Schlüsselzuweisung	125.663,78
	Private Spende	110,00
Kindertagesstätten – 36502	Land – inv. Schlüsselzuweisung	34.016,67
Sport und Bäder	Land – inv. Schlüsselzuweisung	922,24
Räuml. Planungs- und Entwicklungsmaßnahmen – 51101	Bund	71.048,48
	Land	33.964,48
	Land – inv. Schlüsselzuweisung	33.964,49
Gemeindestraßen - 54101	Bund	24.739,99
	Land	24.739,99
	Land – inv. Schlüsselzuweisung	39.937,66
Stadthafen - 54901	Land – inv. Schlüsselzuweisung	55.358,02
Kommunaler Forstbetrieb - 55501	Land – inv. Schlüsselzuweisung	3.878,65
	Gesamt	760.098,74

Die nachfolgende Übersicht stellt die Zuwendungsgeber und die Höhe der jeweiligen Zuwendung dar (einschl. nicht verwendete Mittel aus Vorjahren):

Wert der Zuwendung je Zuwendungsgeber:	Bund	191.610,19
	Land	174.274,77
	Land – inv. Schlüsselzuweisung	394.103,78
	Private Spende	110,00
	Gesamt	760.098,74

Die Höhe der investiven Schlüsselzuweisung vom Land betrug für das HH-Jahr 2010 insgesamt 332.096,00 €. Dazu kommen nicht verwendete investive Schlüsselzuweisungen aus Vorjahren i.H.v. 51.433,05 € und nicht verwendete Städtebaumittel aus Vorjahren i.H.v. 47.104,33 €

Aufgrund der Zuordnung von investiven Schlüsselzuweisungen zu Anlagen im Bau wurden die nicht verwendeten Mittel aus der investiven Schlüsselzuweisung des HH-Jahres 2009 als erhaltene Anzahlungen auf Sonderposten (Konto 2351) bilanziert. Im HH-Jahr 2010 wurden alle Mittel verwendet, so dass keine Reste aus der investiven Schlüsselzuweisung (außer der Eigenanteil Rest Städtebauförderung i.H.v. 3.886,29 €) nach 2011 übertragen wurden.

Die in 2010 nicht verwendeten Mittel der Stadt Lychen für Städtebaumaßnahmen i.H.v. 3.886,29 € wurde als Sonderrücklage (Konto 2023) aus nicht verwendeter investiver Schlüsselzuweisung bilanziert. Die Bundes- und Landesanteile nicht verwendeter Städtebaumittel i.H.v. 11.493,92 wurden unter Weitere erhaltene Anzahlungen (Konto 3815) in der Bilanz ausgewiesen.

S. auch Ausführungen S. 8 Städtebauförderung: Behandlung von B 8 – Maßnahmen (Durchführungsaufgaben des Sanierungsträgers BSG im Auftrag der Gemeinde) sowie B 3.2 – Maßnahmen (Pfarrkirche St. Johannes - Turm).

Nachfolgend werden die Sonderposten aus Beiträgen, Baukosten- und Investitionszuschüssen dargestellt:

Maßnahme	veranlagte Beiträge in €
Straßenbau UM-Rundweg Berliner Str. – Weiterführung aus Vorjahren	16.133,13
Stellplatzablöse	4.883,50
Gesamt	21.016,63

Zum 31.12.2010 bestanden keine weiteren beendeten Straßenbaumaßnahmen für die noch Beitragsbescheide ergehen müssten.

Sonstige Sonderposten wurden im HH-Jahr 2010 i.H.v.110 € für eine Spende für das soziokulturelle Zentrum gebildet.

Rückstellungen

Entwicklung der Rückstellungen im HH-Jahr 2010:

- in € -

	Bezeichnung	Stand 31.12.2009	Inanspruch- nahme 2010	Auflösung 2010	Zuführung 2010	Stand 31.12.2010	Veränderung
1	Beihilferückstellung	28.709,00	0	0	2.894,00	31.603,00	+ 2.894,00
2	Rückst. Altersteilzeit ges.	396.798,00	./ 153.591,00	./ 10.843,00	36.263,00	268.627,00	./ 128.171,00
	<i>dar. Rückst. (Aufstockung)</i>	248.759,00	./ 59.937,00	./ 11.691,00	0	177.131,00	./ 71.628,00
	<i>dar. Erfüllungsrückstand</i>	148.039,00	./ 93.654,00	+ 848,00	36.263,00	91.496,00	./ 56.543,00
3	Rückstellung für Urlaub	5.787,62	./ 5.787,62	0	9.089,41	9.089,41	+ 3.301,79
4	Drohende Verpfl. aus anhäng.	8.262,15	./ 1.892,37	0	0	6.369,78	./ 1.892,37

	Gerichtsverfahren						
5	Rückst. Prüfungskosten	30.000,00	0	0	10.000,00	40.000,00	+ 10.000,00
6	Rückst. Entschädigungsfonds	39.822,63	./. 400,60	./. 1.343,87	2.284,69	40.362,85	+ 540,22
7	Rückst. Leistungsgeld TVöD	8.227,44	./. 8.227,44	0	0	0,00	./. 8.227,44
8	Rückstellungen für Pachtauskehr	776,04	0	0	0	776,04	0
	Gesamt	518.382,88	./.169.899,03	./. 12.186,87	60.531,10	396.828,08	./. 121.554,80

Der Bilanzposten **Verbindlichkeiten** beinhaltet alle am Bilanzstichtag dem Grunde, der Höhe und der Fälligkeit nach feststehenden Schulden. Sie sind mit ihrem Rückzahlungsbetrag anzusetzen.

Entwicklung der Verbindlichkeiten im HH-Jahr 2010:

- in € -

Art der Verbindlichkeit	Bilanz zum 31.12.2009	Stand 31.12.2010	Veränderung	Erläuterung
Verb. aus Kreditaufnahmen für Invest.	1.794.567,46	1.955.781,37	+ 161.213,91	Verringerung durch Abbau Schuldendienst (Tilgung) + Neuaufnahme Kredit Kita „Pavillon“
Verb. aus Aufnahme Kassenkredite	171.022,67	425.000,00	+ 253.977,33	Aufnahme Kassenkredite
Erhaltene Anzahlungen Wobag	38.301,68	35.768,83	./. 2.532,85	Verringerung Vorauszahlungen Betriebskosten
Erhaltene Anzahlungen	0	11.493,92	+ 11.493,92	erstmaliger Ausweis nicht verwendeter Städtebaumittel
Verb. aus Lieferungen und Leistungen	29.016,22	99.126,04	+ 70.109,82	laufende Verwaltung
Sonstige Verb.	2.572,18	3.909,30	+ 1.337,12	Sicherheitseinbehalte, Verwahrungen
Gesamt	2.035.480,21	2.531.079,46	+ 495.599,25	

Der **Passive Rechnungsabgrenzung** der Stadt Lychen wurde ausschließlich für Friedhofsgebühren gebildet.

Stand 31.12.2009

178.042,44 €

Stand 31.12.2010 188.082,93 €

Veränderung + 10.040,49 €

Die Erhöhung der Rechnungsabgrenzungsposten ergibt sich aus der Saldierung der aufgelösten RAP i.H.v. 9.011,12 € und der im HH-Jahr 2010 neu gebildeten RAP i.H.v. 19.051,61 €

Erläuterungen zur Ergebnisrechnung

Im Anhang zur Bilanz sind u. a. wesentliche Abweichungen zum Vorjahr bei den einzelnen Posten der Ergebnisrechnung zu erläutern.

Ergebnis aus laufender Verwaltungstätigkeit

Erträge

- in € -

Ertragsart	Stand 31.12.2009	Stand 31.12.2010	Abweichung	Erläuterung
Steuern u. ä. Abgaben	1.093.701,74	1.179.669,41	+ 85.967,67	Mehrerträge Gewerbesteuer, Grundsteuer A + B, Zweitwohnungssteuer
Zuwendungen und allg. Umlagen	2.373.559,81	2.165.617,08	./. 207.942,73	Mindererträge Zuweisungen v. Bund, Land, Gemeinden, Mehrerträge Auflösg. Sopo
öffentl. rechtliche Leistungsentgelte	245.514,05	269.433,53	+ 23.919,48	Mehrerträge Benutzungsgebühren
Kostenerstattungen und Kostenumlagen	107.500,10	79.326,21	./. 28.173,89	weniger Fördermittel Forst, Mindererträge Kostenerstattungen Gemeinden / GV
sonst. ordentliche Erträge	387.036,24	307.722,06	./. 79.314,18	Mehrerträge durch Holzverkäufe, periodenfremde Erträge, Mindererträge aus Auflösg. von Rückstellungen

Zusammenfassend ergaben sich bei der laufenden Verwaltungstätigkeit im HH-Jahr 2010 gegenüber dem Vorjahr ca. 204 T€ weniger Erträge.

Aufwendungen

- in € -

Aufwandsart	Stand 31.12. 2009	Stand 31.12.2010	Abweichung	Erläuterung
Personalaufwendungen	1.283.851,37	1.326.231,80	+ 42.380,43	leichte Personalkosten-einsparung, Auswirkung Rückstellungen
Versorgungsaufwendungen	./. 41.023,00	./. 59.937,00	./. 18.914,00	Inanspruchnahme Rückstellg. ATZ
Aufwendungen für Sach- und Dienstleistungen	774.486,43	804.693,37	+ 30.206,94	weiter konsequente Sparmaßnahmen, jedoch Durchführung notwendiger Instandhaltungen,

				Wartungen, hohe Fahrzeugunterhaltung u. ä.
Transferaufwendungen	1.312.942,43	1.291.430,01	./. 21.512,42	geringere Kreisumlage
sonst. ordentl. Aufwendungen	289.867,84	256.939,42	./. 32.928,42	konsequente Sparmaßnahmen sowie geringere Aufwendungen für Erstattungen an Dritte

Die Aufwendungen aus laufender Verwaltungstätigkeit im HH-Jahr 2010 sind gegenüber dem Vorjahr um ca. 2 T€ geringer.

Das Ergebnis aus laufender Verwaltungstätigkeit beträgt am 31.12.2010 minus 207.024,96 € (Vorjahr minus 5.076,54 €).

Finanzergebnis

Erträge

- in € -

Ertragsart	31.12.2009	31.12.2010	Abweichung	Erläuterung
Zinsen u. sonst. Finanzerträge	7.581,66	9.415,52	+ 1.833,86	Mehrerträge aus Gewinnanteilen aus verbundenen Unternehmen und Beteiligungen

Aufwendungen

- in € -

Aufwandsart	31.12.2009	31.12.2010	Abweichung	Erläuterung
Zinsen u. sonst. Finanzaufwendungen	89.329,87	85.655,55	./. 3.674,32	Minderaufwendungen für Verzinsung Steuerrückzahlungen

Das Finanzergebnis beträgt am 31.12.2010 minus 76.240,03 €

Aus dem Ergebnis aus laufender Verwaltungstätigkeit und dem Finanzergebnis ergibt sich das ordentliche Jahresergebnis. Dieses betrug am 31.12.2010 minus 283.264,99 € (Vorjahr minus 86.824,75 €).

Periodenfremdes Ergebnis

Periodenfremde ordentliche Erträge und Aufwendungen gehen in das ordentliche Ergebnis des Haushaltsjahres ein.

Erträge

- in € -

Ertragsart	Ist 2010
Periodenfremde Mieteinnahmen	600,00
Periodenfremde Konzessionsabgaben	2.904,65
Periodenfremde Erträge aus PWB (Pauschalwertberichtigungen)	222,46
Gesamt	3.727,11

Die periodenfremden ordentlichen Erträge i.H.v. 3.727,11 € gehen in das ordentliche Ergebnis des Haushaltsjahres ein.

Die periodenfremden ordentlichen Aufwendungen beliefen sich in 2010 auf 0,00 €.

Außerordentliches Ergebnis

Gem. § 4 Abs. 2 KomHKV sind unter der Position „außerordentliche Erträge“ und „außerordentliche Aufwendungen“ Erträge und Aufwendungen auszuweisen, die auf unvorhersehbaren, seltenen und ungewöhnlichen Vorgängen von wesentlicher finanzieller Bedeutung für die Gemeinde beruhen sowie Erträge und Aufwendungen aus der Veräußerung von Grundstücken, grundstücksgleichen Rechten, Bauten und Finanzanlagevermögen. Die Größenordnung, ab der Aufwendungen und Erträge als für die Gemeinde von wesentlicher finanzieller Bedeutung angesehen werden, soll in der Haushaltssatzung festgelegt sein. Lt. Haushaltssatzung der Stadt Lychen liegt dieser Wert bei 50.000 €.

Die in der Stadt Lychen ausgewiesenen außerordentlichen Erträge und außerordentlichen Aufwendungen resultieren aus Verkäufen von Anlagevermögen sowie außergewöhnliche periodengerechte Aufwendungen.

Erträge - in €-

Ertragsart	Ist 2009	Ist 2010	Abweichung	Erläuterung
Außerordentliche Erträge	117.541,16	157.529,20	+ 39.988,04	Erlöse durch Veräußerung von Grundstücken u. Gebäuden
Gesamt	117.541,16	157.529,20	+ 39.988,04	

Aufwendungen - in €-

Aufwandsart	Ist 2009	Ist 2010	Abweichung	Erläuterung
Außergewöhnliche periodengerechte Aufwendungen	0	57.717,04	+ 57.717,04	Aufwand aus nicht realisierter 1. Planung Kita „Cohrsstift“
Außerordentliche Aufwendungen	59.870,02	75.456,93	+ 15.586,91	Buchwert bei Abgängen von Sachanlagen
Gesamt	59.870,02	133.173,97	+ 73.303,95	

Die Erträge aus der Werterhöhung ergeben sich aus dem Buchgewinn aus der Veräußerung von Vermögensgegenständen.

Die Aufwendungen ergeben sich aus dem Ausbuchen des Restbuchwertes beim Verkauf oder dem Abgang eines Vermögensgegenstandes sowie aus dem Aufwand der nicht realisierten 1. Planung der Kita „Cohrsstift“.

Das außerordentliche Jahresergebnis beträgt zum 31.12.2010 24.355,23 €.

Aus dem ordentlichen Jahresergebnis und dem außerordentlichem Jahresergebnis ergibt sich der Gesamtüberschuss bzw. der Gesamtfehlbetrag. Die Stadt Lychen hatte zum 31.12.2010 einen Gesamtfehlbetrag von 258.909,76 € und erzielte damit ein deutlich besseres Ergebnis als geplant (Fehlbetrag fortgeschriebener Ansatz des HH-Jahres 2010 betrug 363.079,76 €). Allerdings fiel das Ergebnis im Gegensatz zum Vorjahr wesentlich schlechter aus.

Nicht zahlungswirksame Erträge und Aufwendungen aus laufender Verwaltungstätigkeit

Folgende Planzahlen der nicht zahlungswirksame Erträge und Aufwendungen aus laufender Verwaltungstätigkeit sowie Zinsen ergeben die Abweichungen zwischen dem Ergebnis- und dem Finanzplan.

Die Istzahlen der nicht zahlungswirksame Erträge und Aufwendungen aus laufender Verwaltungstätigkeit sowie Zinsen ergeben ebenfalls die Abweichungen zwischen der Ergebnis- und Finanzrechnung. Allerdings wirkt sich hier der tatsächliche Zahlungseingang bzw. – ausgang zusätzlich aus, so dass zwangsläufig weitere Abweichungen zwischen Ergebnis- und Finanzrechnung entstehen.

- in € -

Konto	Erträge	Plan 2010	Ist 2010
416100	Erträge aus der Auflösung von Sonderposten aus Zuweisungen der öffentlichen Hand	498.200	571.104,90
437100	Erträge aus der Auflösung von Sonderposten aus Beiträgen, Baukosten- und Investitionszuschüssen	22.700	26.325,50
457100	Erträge aus der Auflösung von sonstigen Sonderposten	12.200	12.471,23
432100	Erträge aus der Auflösung der Rechnungsabgrenzungsposten Friedhof	9.200	9.011,12
458200	Erträge aus der Auflösung von Rückstellungen für Altersteilzeitverpflichtungen	0	10.843,00
458202	Erträge aus der Auflösung von Rückstellungen für den Entschädigungsfonds	0	1.343,87
459216	Periodenfremde ordentliche Erträge aus PWB (Pauschalwertberichtigung)	0	222,46
	Gesamt	542.300	631.322,08

- in € -

Konto	Aufwendungen	Plan 2010 - in € -	Ist 2010 -in €-
506100	Zuführungen zu Beihilferückstellungen für Beschäftigte	2.000	2.894,00
507100	Zuführungen zu Rückstellungen für Altersteilzeitverpflichtungen (Erfüllungsrückstände)	36.900	36.263,00
507200	Inanspruchnahme von Rückstellungen für Altersteilzeitverpflichtungen (Erfüllungsrückstände)	./ 120.000	./ 93.654,00
508100	Zuführungen zu Rückstellungen für nicht genommenen Urlaub	0	9.089,41
508200	Inanspruchnahme von Rückstellungen für nicht genommenen Urlaub	0	./ 5.787,62
517200	Inanspruchnahme von Rückstellungen für Altersteilzeitverpflichtungen (Aufstockung)	./ 90.000	./ 59.937,00
539110	Auflösung aktiver Rechnungsabgrenzungsposten	0	4.479,22
549431	Inanspruchnahme von Rückstellungen für drohende Verpflichtungen aus anhängigen Gerichtsverfahren	./ 1.900	./ 1.892,37
549450	Zuführung zu Rückstellungen für die Aufstellung und Prüfung des Jahresabschlusses	10.000	10.000,00
549451	Inanspruchnahme von Rückstellungen für die Aufstellung und Prüfung des Jahresabschlusses	./ 15.000	0
549470	Zuführung zu Rückstellungen für	0	2.284,69

	Restititionen		
549471	Inanspruchnahme von Rückstellungen für Restititionen	./. 400	./. 400,60
549491	Inanspruchnahme Rückstellung für Leistungsentgelt nach TVöD	./. 8.200	./. 8.227,44
549500	Entschädigungsaufwand nach dem Entschädigungsgesetz	400	2.810,91
571100	Abschreibungen auf immaterielle Vermögensgegenstände und Sachanlagen	721.500	769.805,23
573100	Pauschalwertberichtigungen von Forderungen	0	312,72
573200	Ausbuchung von Forderungen	0	27.107,28
	Gesamt	535.400	695.147,43

Die nicht zahlungswirksamen Erträge und Aufwendungen aus laufender Verwaltungstätigkeit wirken sich unmittelbar auf das Ergebnis der laufenden Verwaltungstätigkeit aus. In 2010 überstiegen die nicht zahlungswirksamen Aufwendungen die nichtzahlungswirksamen Erträge um 64.196,17 € und erhöhten somit in der Summe den Fehlbetrag.

Die Zahlungen für die Inanspruchnahme von Personalarückstellungen erfolgten über die Personalaufwendungen.

4.) in welchen Fällen aus welchen Gründen die lineare Abschreibungsmethode nicht angewendet wird

Es wird grundsätzlich linear abgeschrieben. Darüber hinaus erfolgte eine Verkürzung der Nutzungsdauer auf 2011 auf Grund des geplanten Abrisses von Gebäuden der Kita „Cohrsstift“.

5.) Veränderungen der ursprünglich angenommenen Nutzungsdauer von Vermögensgegenständen

Es erfolgten keine Veränderungen der ursprünglich angenommenen Nutzungsdauer von Vermögensgegenständen, die in der EöB bilanziert waren, mit Ausnahme des in Pkt. 4. erwähnten Gebäudeabrisses.

6.) Angaben über die Einbeziehung von Zinsen für Fremdkapital in die Herstellungskosten

Die Herstellungskosten wurden nicht unter Einbeziehung von Zinsen für Fremdkapital ermittelt.

7.) Vermögensgegenstände mit bis zum Bilanzstichtag noch ungeklärten Eigentumsverhältnissen (inklusive Buchwert und Risikoabschätzung)

Die Stadt Lychen ist aufgrund ungeklärter Eigentumsverhältnisse noch für eine ganze Reihe von Grundstücken (Flächenumfang insgesamt 2,2 ha) als Rechtsträger im Grundbuch eingetragen. Es handelt sich hierbei überwiegend um landwirtschaftliche Flächen mit 1,3 ha, Waldflächen mit 0,6 ha sowie sonstige Flächen mit 0,3 ha, die der Kommune erfahrungsgemäß nicht zugeordnet werden. Eine Bewertung dieser Flächen und die Bilanzierung erfolgten daher nicht. Auch im HH-Jahr 2010 erfolgte keine Bewertung und Aktivierung dieser Flächen.

8.) Sachverhalte, aus denen sich künftig finanzielle Verpflichtungen ergeben können (z. B. Bürgschaften, Gewährleistungsverträge) sowie Verpflichtungen aus

kreditähnlichen Rechtsgeschäften, soweit diese nicht bereits in der Verbindlichkeitsübersicht angegeben sind

Nachrichtlich muss an dieser Stelle erwähnt werden, dass die Stadt Lychen per 31.12.2010 Verbindlichkeiten der Wohnungsbaugesellschaft Lychen GmbH in Höhe von 679.505,60 € (Altschulden) verbürgt hat. Darüber hinaus hat die Stadt Lychen im HH-Jahr 2007 für die Wohnungsbaugesellschaft Lychen GmbH eine Ausfallbürgschaft von 277.000,00 € übernommen. Da die Wohnungsbaugesellschaft wirtschaftlich stabil ist, wird nicht mit der Inanspruchnahme der Stadt Lychen gerechnet und demzufolge auch keine Rückstellung gebildet.

Leasing ist ein Rechtsgeschäft, das einer Kreditaufnahme wirtschaftlich gleichkommt. Ist der Leasinggegenstand dem Leasinggeber zuzurechnen, so ist der Leasingvertrag als Mietvertrag anzusehen. Er gehört damit zu den Rechtsgeschäften, die grundsätzlich in der Bilanz weder als Anlagevermögen noch als Verbindlichkeit erfasst werden dürfen.

Durch die Stadt Lychen wurden nur Verträge abgeschlossen, bei denen der geleaste Gegenstand dem Leasinggeber zuzurechnen ist. Eine Bilanzierung dieser Verträge erfolgt deshalb nicht. Aus gleichem Grund sind sie auch nicht in der Verbindlichkeitsübersicht näher dargestellt.

In Ergänzung der Bilanz und der sie näher erläuternden Verbindlichkeitsübersicht sind diese Verträge im Anhang aufzuführen.

Die Stadt Lychen hat folgende Leasingverträge abgeschlossen:

- in € -

		Laufzeit bis	Stand 31.12.2009	Restbetrag per 31.12.2010
1.	Multicar M 26	2010	10.705,88	0
2.	Pkw Kernverwaltung (Jan. – April 2010 a 388,65 €mtl.)	2010	1.554,60	0
3.	Pkw Kernverwaltung (April 2010 bis März 2013 a 294,99 €mtl.)	2013	0	7.954,90
4.	Unimog U 400	2011	19.413,80	5.862,08
		Summe:	31.674,28	13.816,98

9.) der Gesamtbetrag der nicht in der Bilanz ausgewiesenen mittelbaren Pensionsverpflichtungen

Die Rückstellungen für die Zusatzversorgung der tariflich Beschäftigten werden nicht passiviert, sondern lediglich im Anhang zur Bilanz nachrichtlich dargestellt. Ein separates Konto ist somit nicht erforderlich. Der Anteil der auf die Stadt Lychen entfallenden Unterdeckung aufgrund ihrer mittelbaren Pensionsverpflichtungen für die tariflich Beschäftigten beträgt zum Bilanzstichtag 31.12.2010 lt. Mitteilung des kommunalen Versorgungsverbandes Brandenburg – Zusatzversorgungskasse 214.127,00 €

10.) eine Übersicht der übertragenen Haushaltsermächtigungen

Vom HH-Jahr 2010 zum HH-Jahr 2011 wurden folgende Haushaltsermächtigungen im Aufwandsbereich übertragen:

- in € -

Prod.	ER-Konto	FR-Konto	Bezeichnung	Betrag
53701	522100	722100	Unterhaltg. sonst. unbewegl. Vermögens (DSD)	3.021,45
55301	522102	722102	Unterhaltg. sonst. unbewegl. Vermögens (Kriegsgräber)	158,00

Folgende Ermächtigungen wurden im Bereich Investitionen übertragen:

- in € -				
Prod.	Konto	Projekt	Bezeichnung	Betrag
51101	785300		Städtebaumittel (51101.096102)	12.489,08
54101	785200	...C001	Anlagen in Bau – Tiefbaumaßnahmen (Werner-/Cohrsstr.) (54101.096100)	3.937,82
54101	782100		Gehweg Strandberg (54101.045100)	99,67
28401	785100		Freilichtbühne (28401.096101/021)	2.443,75
11104	782100		Mauerhaus (11104.039200)	347,71

Folgende Kassenreste (Verbindlichkeiten aus Lieferungen und Leistungen) wurden von 2010 auf 2011 übertragen:

- in € -				
Prod.	Konto	Projekt	Bezeichnung	Betrag
11101	743103		Veröffentlichung von amtl. Bekanntmachungen	256,00
11101	749100		Verfügungsmittel	30,00
11102	724100		Bewirtschaftung der Grundstücke und baulichen Anlagen	332,30
11102	725100		Haltung von Fahrzeugen	217,15
11102	743102		Post- und Fernmeldegebühren, Rundfunk	298,39
11102	743104		Sachverständigen-, Gerichts- u. ä. Kosten	540,10
11103	726101		Aus- und Fortbildung	1.004,36
11104	723100		Mieten und Pachten	3.731,63
11104	724100		Bewirtschaftung der Grundstücke und baulichen Anlagen	1.909,40
11106	725100		Haltung von Fahrzeugen	1376,48
11106	743102		Post- und Fernmeldegebühren, Rundfunk	138,24
21101	722200		Unterhaltung von Geräten, Ausstattungen ...	143,69
21101	724106		Reinigungskosten	98,67
21101	724107		Wasser / Abwasser	297,75
21101	727100		Weitere Verwaltungs- und Betriebsausgaben	433,22
21101	727104		Lehr- / und Unterrichtsmittel	275,14
21101	743100		Geschäftsauszahlungen	244,25
27201	743102		Post- und Fernmeldegebühren, Rundfunk	89,30
28401	724100		Bewirtschaftungskosten	1.316,14
28401	727112		Verwaltungs- und Betriebsausgaben „Altes Kino“	9,54
36501	745200		Erstattungen für Aufwendungen von Dritten	1.963,96

36502	785100	018	Anlagen im Bau – Kita Pavillon	12.312,84
36502	745200		Erstattungen für Aufwendungen von Dritten	2.064,22
42101	731801		Zuschuss Jugendsport	2.364,86
42401	724106		Reinigungskosten	166,69
42401	724107		Wasser / Abwasser	92,76
42401	724114		Bewirtschaftungskosten Strandbad	303,50
52101	782100		Sonst. unbebaute Grundstücke – DB Köppen	1.171,33
53801	724106		Reinigungskosten	312,51
53801	724107		Wasser / Abwasser	15,35
54101	782100		Grund/Boden des Infrastrukturvermögens (Vermessg. u. ä.)	1.276,93
54101	727111		Energie für Straßenbeleuchtung	473,00
54501	728100		Auszahlungen für den Erwerb von Vorräten	3.271,91
55101	724107		Wasser / Abwasser	86,28
55501	783100		Maschinen	849,6
55501	722200		Unterhaltung von Geräten, Ausstattungen ...	214,75
55501	724101		Bewirtschaftungskosten – Auszahlungen für die Jagd	99,90
55501	724103		Bewirtschaftungskosten – Auszahlungen für Rücken	1.315,83
55501	743102		Post- und Fernmeldegebühren, Rundfunk	128,54

Die vorgenannten Kassenreste wurden sämtlichst als Verbindlichkeiten aus Lieferungen und Leistungen i.H.v. 41.226,51 € in die Bilanz eingestellt.

11.) Übersicht über die von der Gemeinde bewirtschafteten Treuhandmittel und über das Stiftungsvermögen

In die Bilanz wurden weder von der Gemeinde bewirtschaftete Treuhandmittel noch Stiftungsvermögen eingestellt.

Stiftungsvermögen ist in der Stadt Lychen nicht vorhanden.

Die Stadt Lychen verfügt über Grundstücke, bei denen die Gemeinde als gesetzlicher Vertreter für die grundbuchlich eingetragenen Eigentümer mit unbekanntem Aufenthalt bzw. nicht zu ermittelnden Erben und nicht geklärten Erbaueinandersetzungen bestellt wurde. Hier wird ein Guthabenbetrag i.H.v. 87.582,75 € zum Bilanzstichtag verwahrt (Treuhandmittel). Allerdings werden diese Treuhandmittel auf separaten Konten geführt, so dass eine Einstellung in die Bilanz nicht erfolgt.

12.) Interne Leistungsverrechnung

Die interne Leistungsverrechnung im Kernhaushalt der Stadt Lychen wurde bisher nicht vorgenommen.

13.) Betriebe gewerblicher Art

Betriebe gewerblicher Art bestehen bei der Stadt Lychen nicht.

8.) Rechenschaftsbericht zur Jahresrechnung 2010

8.1) Vorbemerkungen

Der Rechenschaftsbericht der Stadt Lychen zum 31.12.2010 wurde unter Beachtung von § 82 Abs. 2 der Kommunalverfassung des Landes Brandenburg (BbgKVerf) und von § 59 der Kommunalen Haushalts- und Kassenverordnung (KomHKV) des Landes Brandenburg erstellt.

Im Rechenschaftsbericht sind der Verlauf der Haushaltswirtschaft und die Lage der Gemeinde so darzustellen, dass ein den tatsächlichen Verhältnissen entsprechendes Bild vermittelt wird. Dabei sind die wichtigsten Ereignisse des Jahresabschlusses und erhebliche Abweichungen der Jahresergebnisse von den Haushaltsansätzen zu erläutern und eine Bewertung der Abschlussrechnungen vorzunehmen.

Der Rechenschaftsbericht soll auch Vorgänge von besonderer Bedeutung, die nach dem Schluss des Haushaltsjahres (HH-Jahres) eingetreten sind, und zu erwartende Risiken von besonderer Bedeutung darstellen.

Die doppische Haushaltssatzung 2010 mit ihren Bestandteilen und Anlagen wurde mit Beschluss der Stadtverordnetenversammlung (SVV) vom 12.04.2010 (Beschluss-Nr. 0011/10) festgesetzt.

Mit Bescheid des Landrates des Landkreises Uckermark als allgemeine untere Landesbehörde vom 23.07.2010 wurde die Genehmigung des von der SVV der Stadt Lychen am 12.04.2010 beschlossenen Haushaltssicherungskonzeptes erteilt.

Das Haushaltssicherungskonzept (HSK) ist ein genehmigungspflichtiger Bestandteil der Haushaltssatzung.

Der jetzt vorliegende ist der dritte Jahresabschluss, der nach der doppischen Rechnungsführung erstellt wurde. Bedingt durch die Umstellung ist ein Vergleich mit Vorjahren noch immer nur eingeschränkt möglich. Einige Planabweichungen sind durch Umstellungseffekte des Systems und der Methodik bedingt.

In der Stadt Lychen ist seit Jahren ein Bevölkerungsrückgang zu verzeichnen. So waren am 01.01.2010 3.328 Einwohner mit Hauptwohnung im Melderegister verzeichnet, am 31.12.2010 waren es nur noch 3.283 Einwohner. Der negative Trend setzt sich in den Folgejahren fort. Wesentliche Gründe für diesen Bevölkerungsrückgang liegen darin, dass das Arbeitsplatzangebot im gesamten Landkreis Uckermark sehr gering ist. Viele junge Menschen verlassen unsere Region um Arbeit in entfernten Regionen zu finden und damit für sich und ihre Familien ihr Auskommen zu sichern.

Aufgrund der demografischen Entwicklung in Lychen ist in den Folgejahren damit zu rechnen, dass sich die Finanzaufweisungen, insbesondere die Schlüsselzuweisungen sowie der Anteil an der Einkommensteuer, vermindern werden.

Die Konsolidierung des Haushaltes wurde auf der Grundlage des Haushaltssicherungskonzeptes fortgesetzt.

Die Anpassung der Hebesätze für die Realsteuern Grundsteuer A und B an den Landesdurchschnitt wurde vorgenommen. Der Hebesatz der Stadt Lychen für die Gewerbesteuer lag mit 4 % über dem Landesdurchschnitt.

Zur Finanzierung der Übergangskita „Pavillon“ wurde im HH-Jahr 2010 ein Kredit i.H.v. 253.000 € aufgenommen.

Die unterjährige Kassenliquidität musste durch die Aufnahme von Kassenkrediten gesichert werden. Zum Jahresende 2010 betrug die Höhe des Kassenkredites 425.000 €.

Gem. § 35 KomHKV hat die Gemeinde für den Schluss eines jeden HH-Jahres ihr Vermögen und ihre Schulden genau zu verzeichnen und wertmäßig nachzuweisen (Inventar). Materielle Vermögensgegenstände sind durch eine körperliche Bestandsaufnahme zu erfassen. In der Stadt Lychen wurde zum 31.12.2010 eine körperliche Bestandsaufnahme der materiellen Vermögensgegenstände vorgenommen.

Die Stadt Lychen hatte am 31.12.2010 Schulden (Verbindlichkeiten aus Kreditaufnahmen für Investitionen) in Höhe von 1.955.781,37 €

Schulden aus kreditähnlichen Geschäften (Leasing) bestanden am 31.12.2010 in Höhe von 13.816,98 €

Darüber hinaus hat die Stadt Lychen Verbindlichkeiten der Wohnungsbaugesellschaft Lychen GmbH in Höhe von 679.505,60 € (Altschulden) verbürgt. Im HH-Jahr 2007 hat die Stadt Lychen für die Wohnungsbaugesellschaft Lychen eine Ausfallbürgschaft von 277.000,00 € übernommen.

Mittel der allgemeinen Rücklage aus Vorjahren standen der Stadt Lychen nicht zur Verfügung.

Aus nicht verwendeten investiven Schlüsselzuweisungen (Anteil der Stadt Lychen an Städtebaumitteln) wurde zum 31.12.2010 eine Sonderrücklage i.H.v. 3.886,29 € gebildet.

8.2) Finanzrechnung

Der kommunale Kontenrahmen des Landes Brandenburg sieht für die Bedienung der Finanzrechnung die Kontenklassen 6 und 7 vor. Hier sind alle im Jahr 2010 erfolgten Einzahlungen und Auszahlungen nachgewiesen.

Der Anfangsbestand der Zahlungsmittel per 01.01.2010 wies lt. Bilanz einen Betrag i.H.v. 103.154,80 € aus. In diesem Bestand waren keine Kassenkreditmittel enthalten. Der Kassenkredit per 31.12.2009 betrug 171.022,67 €

Der Endbestand der Zahlungsmittel hat sich zum 31.12.2010 auf 126.672,29 € erhöht, wobei in diesem Bestand ebenfalls keine Kassenkredite enthalten sind. Der Kassenkredit betrug zum Jahresende 425.000 €, die Zinsen im Jahr 2010 betragen für Kassenkredite 8.767,71 €. Zum Bilanzstichtag waren alle Barkassen abgerechnet, so dass hier kein Bestand zu bewerten war. Noch einzulösende Schecks befanden sich zu diesem Zeitpunkt ebenfalls nicht im Bestand der Stadt Lychen.

Die Gegenüberstellungen Plan-Ist sowie die Entwicklung des Zahlungsmittelbestandes in 2010 sind in der folgenden Tabelle dargestellt:

in €

Bezeichnung	Fortgeschriebener Ansatz des HH-Jahres	Ist
voraussichtlicher Bestand an eigenen Zahlungsmitteln zum Anfang des HH-Jahres	103.154,80	103.154,80
Veränderung des Bestandes an Zahlungsmitteln	./ 525.727,31	23.160,51
dar. Kassenkreditmittel	./ 171.022,67	./ 425.000,00
dar. Sichteinlagen bei Banken und Kreditinstituten	0	103.154,80
Bestand an fremden Finanzmitteln	0	356,98
voraussichtlicher Bestand an eigenen Zahlungsmitteln zum Ende des HH-Jahres	./ 422.572,51	126.672,29

Der Wert von 126.672,29 € stimmt mit dem Ausweis der Veränderung des Bestandes an Zahlungsmitteln in der Finanzrechnung (Zeile 50), mit den Summen und Saldenlisten der Konten der Klasse 6 + 7 sowie mit dem Konto 181199 überein.

Der Endbestand an Zahlungsmitteln i.H.v. 126.672,29 € ist mit dem ausgewiesenen Bestand in der Schlussbilanz zum 31.12.2010 identisch und durch Bankbestätigungen und Kontoauszüge dokumentiert.

Gem. § 24 Abs. 1 KomHKV sind Ermächtigungen für Aufwendungen und Auszahlungen aus laufender Verwaltungstätigkeit sowie aus der Finanzierungstätigkeit ganz oder teilweise übertragbar, wenn im Haushaltsplan nichts anderes bestimmt ist. Hiervon wurde von der Stadt Lychen Gebrauch gemacht. Es handelt sich um Übertragungen von Ermächtigungen für Auszahlungen, die insbesondere den Bereich der Auszahlungsansätze betreffen, die sich auf Verbindlichkeiten zum Jahresende beziehen. Diese Aufwendungen entstanden im Haushaltsjahr 2009, sind in der Bilanz zum 31.12.2009 als Verbindlichkeit eingestellt und werden erst im neuen Haushaltsjahr 2010 auszahlungswirksam. Durch den Übertrag der Auszahlungsermächtigung wird der Auszahlungsansatz im Jahr 2010 verstärkt. Diese Übertragung plus Ansatz des Jahres 2010 bezeichnet man dann als fortgeschriebenen Haushaltsansatz.

Die gleiche Verfahrensweise trifft auch für Übertragungen aus dem HH-Jahr 2010 nach 2011 zu.

Gleiches erfolgt für Investitionen. Ermächtigungen für Investitionsauszahlungen bleiben gem. § 24 Abs. 2 KomHKV bis zur Fälligkeit der letzten Zahlung für ihren Zweck verfügbar. Bei Baumaßnahmen längstens jedoch zwei Jahre nach Schluss des Haushaltsjahres, in dem der Bau in seinen wesentlichen Teilen in Benutzung genommen werden kann (Aktivierungszeitpunkt). Auch wenn geplante Investitionsmaßnahmen im Planjahr nicht begonnen werden, bleiben die Ermächtigungen bis zum Ende des zweiten dem Haushaltsjahr folgenden Jahres verfügbar. Zum Ablauf des Haushaltsjahres wird jeweils in Zusammenarbeit mit den Fachämtern geprüft, welche Ermächtigungen übertragen werden sollen. Ist abzusehen, dass für geplante Investitionen, die nur durch Einsatz einer entsprechenden Förderung realisiert werden können, keine Förderzusage zu erwarten ist, erfolgt auch keine Übertragung von Planansätzen der Finanzrechnung.

Folgende Ermächtigungen wurden im Bereich Investitionen übertragen:

in €				
Prod.	Konto	Projekt	Bezeichnung	Betrag
51101	785300		Städtebaumittel (51101.096102)	12.489,08
54101	785200	...C001	Anlagen in Bau – Tiefbaumaßnahmen (Werner-/Cohrsstr.) (54101.096100)	3.937,82
54101	782100		Gehweg Strandberg (54101.045100)	99,67
28401	785100		Freilichtbühne (28401.096101/021)	2.443,75
11104	782100		Mauerhaus (11104.039200)	347,71

Es werden auch bestimmte laufende Verwaltungsvorgänge einer besonderen Betrachtung unterzogen und es wird entschieden, ob auch eine Übertragung von Aufwandsansätzen erforderlich werden kann, um den Plan des nachfolgenden Jahres zu verstärken. Da die Stadt Lychen keinen ausgeglichenen Haushalt vorweisen kann, wird hier nur in Ausnahmesituationen eine Ermächtigung vorgetragen. In 2010 wurden bei der HH-Stelle 11104.521100 insg. 2.827,64 € als Ermächtigung vorgetragen. Dieser Vortrag resultiert aus Resten der Mittel Städtebauförderung und wurde für Reparaturen an der ehem. Mehlmühle sowie die Erstellung eines Gutachtens zur ehem. Mehlmühle in Anspruch genommen. Sind nach § 24 Abs. 3 KomHKV Erträge und Einzahlungen aufgrund rechtlicher Verpflichtungen zweckgebunden, bleiben die Ermächtigungen zur Leistung der

entsprechenden Aufwendungen bis zur Erfüllung des Zwecks und die Ermächtigung zur Leistung der entsprechenden Auszahlungen bis zur Fälligkeit der letzten Zahlung verfügbar. In der Stadt Lychen betrifft das die rechtlichen Verpflichtungen für Mittel der Kriegsgräberpflege sowie die des Dualen Systems.

Für folgende Maßnahmen, die im Plan 2010 veranschlagt waren, wurden keine Reste gebildet:

Maßnahmebezeichnung	Planansatz	Begründung, warum kein Rest gebildet wurde
Straßenbaumaßnahme Zetkin-Rutenberger Str.	65.500,00 €	Planung und Vorbereitung der Maßnahme in spätere Jahre verschoben
Neubau Kita Cohrsstift – 1. Planung	178.000,00 €	Mittel nur teilweise benötigt, da Maßnahme abgebrochen; ab 2011 neue Planung
Spielplätze	60.000,00 €	beantragte Förderungen i.H.v. 54,0 T€ nicht bewilligt
Beschilderung Ortseingänge	4.000,00 €	2010 Haushaltssperre, ab 2011 keine Eigenmittel mehr
Wanderwege und Wassertourismus	12.000,00 €	2010 Haushaltssperre, ab 2011 keine Eigenmittel mehr
Gemeindezentrum Beenz	5.000,00 €	2010 Haushaltssperre, ab 2011 keine Eigenmittel mehr
Kirchstr. 8/9	80.000,00 €	Mittel nicht mehr benötigt; Verkauf an Wobag

Erläuterungen zu den wesentlichen (> 8 T€) Abweichungen der Ist-Zahlen zu den Planzahlen in der Finanzrechnung:

Einzahlungen

in €

Pos.	Konto	Einzahlungsart	fortgeschr. Ansatz 2010	Ist 2010	Abweichung
1	601200	Grundsteuer B	315.000	332.301,86	+ 17.301,86
2	602100	Gemeindeanteil an der Einkommensteuer	361.700	348.575,00	./ 13.125,00
3	611100	Schlüsselzuweisungen vom Land	1.325.300	1.314.551,00	./ 10.749,00
4	632100	Benutzungsgebühren u. ä. Entgelte	129.900	142.904,91	+ 13.004,91
5	642301	Erträge aus dem Verkauf von Holz	160.000	177.464,60	+ 17.464,60
6	648100	Einzahlungen aus Kostenerstattungen, Kostenumlagen vom Land	68.500	4.027,06	./ 64.472,94
7	648200	Einzahlungen aus Kostenerstattungen, Kostenumlagen v. Gemeinden/GV, Kreis	15.600	25.641,78	+ 10.041,78
8	681000 bis 681700	Einzahlungen aus Investitionszuwendungen	1.611.500	673.536,67	./ 937.963,33
9	683301	Einzahlungen auf geleistete Anzahlungen von immateriellen Vermögensgegenständen	0	287.519,43	+ 287.519,43
10	682100	Einzahlungen aus der Veräußerung von Grundstücken und Gebäuden	83.000	155.404,20	+ 72.404,20

Pos. 1 – Grundsteuer B

Die Einzahlungen fielen höher aus als ursprünglich erwartet.

Pos. 2 – Gemeindeanteil an der Einkommensteuer

Die Zuweisungen des Landes wurden in 2010 nicht in der geplanten Höhe gezahlt, die Restzahlung erfolgte in 2011 für 2010.

Pos. 3 – Schlüsselzuweisungen vom Land

Die Mitteilung (Dezember 2009) über Abschlagszahlungen der Schlüsselzuweisung als Grundlage der Planung wies einen höheren Betrag aus als der im Juni 2010 eingegangene Bescheid zur Schlüsselzuweisung.

Pos. 4 – Benutzungsgebühren u. ä. Entgelte

Die Einzahlungen fielen höher aus als erwartet.

Pos. 5 – Erträge aus dem Verkauf von Holz

Aus dem HH-Jahr 2009 bestand ein Kassenrest i.H.v. ca. 20 T€, der in 2010 gezahlt wurde.

Pos. 6 - Einzahlungen von Kostenerstattungen, Kostenumlagen vom Land

Für Maßnahmen im Forstbetrieb wurden Fördermittel i.H.v. 67.000 € in den Haushalt eingestellt. Da keine Maßnahme realisiert wurde, konnten keine Mittel abgerufen werden (s. Pos. 5 bei Auszahlungen).

Pos. 7 - Kostenerstattungen, Kostenumlagen von Gemeinden/GV, Kreis

Die Einzahlungen fielen höher aus als geplant.

Pos. 8 – Einzahlungen aus Investitionszuwendungen

Hier waren Einzahlungen von der öffentlichen Hand zur Förderung von Investitionen zuzüglich der investiven Schlüsselzuweisung geplant. Die investive Schlüsselzuweisung ist i.H.v. 332.096 € an die Stadt Lychen gezahlt worden. Alle Fördermittel konnten nicht abgerufen werden, da auch nicht alle geplanten Investitionsmaßnahmen durchgeführt wurden, wie z.B. Straßenbau Zetkin/Rutenberger Str., Stadthafen, Sanierung Kirchstr. 8/9, Spielplätze u. a.

Pos. 9 – Einzahlungen auf geleistete Anzahlungen von immateriellen Vermögensgegenständen

Auf dem Konto 683301 wurden die vom Landesamt für Straßenwesen erstatteten Kosten für die Erneuerung der Stützmauer „Berliner Straße“ eingezahlt. Die Stadt Lychen und das Landesamt für Straßenwesen hatten im Vorfeld des Baubeginns der Maßnahme einen Vertrag geschlossen, dass die Stadt Lychen für anfallende Kosten in Vorleistung geht.

Pos. 10 - Einzahlungen aus der Veräußerung von Grundstücken und Gebäuden

Die Einzahlungen aus Vermögensveräußerungen wurden auf diesem Konto verbucht. Es wurden mehr Einzahlungen erzielt, als ursprünglich geplant.

Auszahlungen**- in €-**

P os	Konto	Auszahlungsart	fortgeschr. Ansatz 2010	Ist 2010	Abweichung
1	701200	Dienstauszahlungen Tariflich Beschäftigte	1.098.400	1.038.149,87	./ 60.250,13
2	703200	Beiträge zur gesetzlichen SV Tariflich Beschäftigte	230.200	212.540,12	./ 17.659,88
3	721100	Unterhaltung der Grundstücke und baulichen Anlagen	33.427,64	20.347,00	./ 13.080,64
4	722100	Unterhaltung des sonst. unbeweglichen Vermögens	46.372,65	34.177,89	./ 12.194,76
5	724102	Bewirtschaftungskosten – Aufwendungen für den Wald	77.000	10.953,12	./ 66.046,88
6	724111	Müllgebühren	29.200	19.312,57	./ 9.887,43
7	725100	Haltung von Fahrzeugen	69.500	97.887,66	+28.387,66
8	743100	Geschäftsauszahlungen	49.600	28.283,85	./ 21.316,15
9	785100 bis 785300	Auszahlungen für Baumaßnahmen	1.880.757,79	1.227.911,25	./ 652.846,54

10	783100	Auszahlungen für den Erwerb von beweglichen Sachen des Anlagevermögens	108.141,36	25.767,74	./ 82.373,62
----	--------	--	------------	-----------	--------------

Pos. 1 und 2 - Dienstaussahlungen Tariflich Beschäftigte / Beiträge zur gesetzlichen SV Tariflich Beschäftigte

Die Minderauszahlungen ergeben sich daraus, dass eine Beschäftigte wegen Krankheit mehrere Monate keine Dienstbezüge erhielt. Darüber hinaus befand sich eine Beschäftigte in Mutterschaft. Aufgrund der Einsparungen bei den Dienstbezügen fielen auch weniger Beiträge zur gesetzlichen SV an.

Pos. 3 – Unterhaltung der Grundstücke und baulichen Anlagen

Bei dieser Position wurden Einsparungen insbesondere in den Produkten Liegenschaften (ca. 2,6 T€), Feuerwehr (ca. 0,9 T€), Sport u. Bäder (ca. 1,8 T€) sowie Friedhof (ca. 0,8 T€) vorgenommen. In dieser Position wurden auch bei dem Produkt 51101 insg. 5.300 € für Bauleitpläne, FNP-Pläne u. ä. eingeplant. Diese Mittel wurden nicht beansprucht.

Pos. 4 – Unterhaltung des sonstigen unbeweglichen Vermögens

Hauptsächlich in den Bereichen Unterhaltung Straßenbeleuchtung (ca. 5,8 T€) sowie Verkehrssicherung (ca. 3,8 T€) konnten Einsparungen realisiert werden.

Pos. 5 - Bewirtschaftungskosten – Aufwendungen für den Wald

Hier waren forstwirtschaftliche Maßnahmen vorgesehen, die nicht durchgeführt wurden (s. auch Pos. 6 bei Einzahlungen).

Pos. 6 – Müllgebühren

Bei dieser Position war der Haushaltsansatz im Bereich Kita fehlerhaft. Anstatt 800 € wurden 8.000 € in Ansatz gebracht. In den Bereichen Bauhof und Friedhof wurden Einsparungen erzielt.

Pos. 7 – Haltung von Fahrzeugen

Durch außerordentliche Maschinenreparaturen des Unimog 400 (Kupplung), des Radladers AL 100 (Erneuerung Hinterachse, Komplettbereifung) und des ZT 300 (Bremsanlage) entstanden erhebliche Mehrauszahlungen. Die Reparaturen waren zur Aufrechterhaltung der Arbeitsbereitschaft des Bauhofes sowie zur Sicherstellung des Winterdienstes erforderlich (Beschl.-Nr. 0050/10 - Hauptausschuss vom 20.09.2010).

Pos. 8 – Geschäftsauszahlungen

Die Minderauszahlungen bei dieser Position resultieren i.H.v. 15 T€ aus geplanten Mitteln im Bereich der Finanzverwaltung für die Prüfung der Jahresrechnung 2010. Da die Prüfung der Jahresrechnung erst in Folgejahren realisiert werden kann, wurden die Mittel in 2010 nicht beansprucht.

Darüber hinaus sind Einsparungen im Bereich Bau- und Grundstücksordnung zu verzeichnen.

Pos. 9 – Auszahlungen für Baumaßnahmen

Bei einigen Baumaßnahmen kam es nicht zur Auszahlung, da diese Maßnahmen in 2010 nicht realisiert wurden (z.B. Straßenbau Zetkin/Rutenberger Str., Sanierung Kirchstr. 8/9, Spielplätze u. a.)

Bei anderen Maßnahmen fanden die Bauleistungen nicht in dem vollen Umfang statt, wie ursprünglich geplant (z. B. Stadthafen). Daher kam es bei dieser Position zu Minderauszahlungen.

Pos. 10 - Auszahlungen für den Erwerb von beweglichen Sachen des Anlagevermögens

Der Ankauf von beweglichen Sachen des Anlagevermögens (BGA, Fahrzeuge, Maschinen) wurde von dieser Position ausgezahlt.

8.3) Ergebnisrechnung

Der kommunale Kontenrahmen des Landes Brandenburg sieht für die Bedienung der Ergebnisrechnung die Kontenklassen 4 und 5 vor. In der Ergebnisrechnung sind gem. § 54 KomHKV die dem Haushaltsjahr zuzurechnenden Erträge und Aufwendungen gegenüberzustellen. Erträge und Aufwendungen dürfen nicht miteinander verrechnet werden.

Um das Jahresergebnis zu ermitteln, sind die Gesamterträge und Gesamtaufwendungen gegenüberzustellen. Ein Haushaltsausgleich ist dann gegeben, wenn der Gesamtbetrag der ordentlichen Erträge die Höhe des Gesamtbetrages der ordentlichen Aufwendungen erreicht oder übersteigt. In der Stadt Lychen kann für das HH-Jahr 2010 weder bei der Planung noch nach vorliegendem Zahlenmaterial zum Jahresabschluss ein Haushaltsausgleich dargestellt werden. Mittel aus der allgemeinen Rücklage sind nicht vorhanden, so dass der in der Bilanz auf der Passivseite nachzuweisende Fehlbetrag des HH-Jahres 2010 eine Verringerung des Eigenkapitals verursacht.

Das ordentliche Ergebnis betrug ./. 283.264,99 € und ist damit gegenüber dem fortgeschriebenen Planansatz (./. 363.079,76 €) um 79.814,77 € besser als ursprünglich geplant.

Das außerordentliche Ergebnis betrug + 24.355,23 € und ist damit gegenüber dem Planansatz in voller Höhe besser als ursprünglich geplant. Eingeflossen in dieses Ergebnis sind die Erträge aus der Veräußerung von Vermögensgegenständen abzüglich der abzuschreibenden Buchwerte. Darüber hinaus werden hier die außergewöhnlichen periodengerechten Aufwendungen verbucht, die im Zusammenhang mit der 1. Planung des Neubaus Kita „Cohrsstift“ entstanden. Durch diesen Sachverhalt verschlechterte sich das Jahresergebnis um 57.717,04 €.

Aus der Summe des ordentlichen und des außerordentlichen Ergebnisses ergibt sich der Gesamtfehlbetrag. Das HH-Jahr 2010 schloss insgesamt mit einem Ergebnis von ./. 258.909,76 € ab (Plan ./. 363.079,76 €).

Folgende Tabelle soll das Ergebnis des Haushaltsjahres 2010 übersichtlich darstellen:

- in € -

	Fortgeschriebener Haushaltsansatz 2010	Ergebnis 2010	Abweichung
ordentliches Jahresergebnis	./. 363.079,76	./. 283.264,99	+ 79.814,77
außerordentliches Jahresergebnis	0	+ 24.355,23	+ 24.355,23
Fehlbetrag	./. 363.079,76	./. 258.909,76	+ 104.170,00

Einen positiven Einfluss auf das **ordentliche Ergebnis** hatten im Wesentlichen folgende Positionen:

- in € -

Bezeichnung	Betrag
Mehrerträge bei Steuern und ähnlichen Abgaben	18.969,41
Mehrerträge bei Zuwendungen und allgemeinen Umlagen (hier besonders durch die Auflösung von Sonderposten)	64.417,08
Mehrerträge bei öffentlich-rechtlichen Leistungsentgelten	15.633,53
Mehrerträge bei sonst. ordentlichen Erträgen	190.622,06
Mehrerträge bei Zinsen und sonst. Finanzerträgen	2.415,52

Minderaufwendungen im Bereich Personal- und Vorsorgeaufwendungen (insbesondere durch Inanspruchnahme von Rückstellungen)	17.305,20
Minderaufwendungen im Bereich Sach- und Dienstleistungen	1.586,39
Minderaufwendungen bei sonst. ordentlichen Aufwendungen	5.760,58
Ergebnisverbesserung insgesamt	316.709,77

Negativ wirkten sich folgende Positionen auf das ordentliche Ergebnis aus:

- in € -	
Bezeichnung	Betrag
Mindererträge bei privatrechtlichen Leistungsentgelten	89.110,42
Mindererträge bei Kostenerstattungen und Kostenumlagen	50.273,79
Mehraufwendungen im Bereich Abschreibungen	75.725,23
Mehraufwendungen bei Transferaufwendungen	20.030,01
Mehraufwendungen bei Zinsen und sonst. Finanzaufwendungen	1.755,55
Ergebnisverschlechterung insgesamt	236.895,00

Somit ergibt sich folgende Berechnung:

- in € -	
Ergebnisverbesserung	316.709,77
Ergebnisverschlechterung	236.895,00
positiver Saldo	79.814,77

Erläuterungen zu den wesentlichen (> 8 T€) Abweichungen der Ist-Zahlen zu den Planzahlen in der Ergebnisrechnung:

Erträge

- in € -

Pos.	Konto	Ertragsart	fortgeschr. Ansatz 2010	Ist 2010	Abweichung
1	401200	Grundsteuer B	315.000	333.967,97	+ 18.967,97
2	411100	Schlüsselzuweisung vom Land	1.325.300	1.314.551,00	./ 10.749,00
3	416100	Erträge aus der Auflösung von Sopo aus Zuweisungen der öffentlichen Hand	498.200	571.104,90	+ 72.904,90
4	432100	Benutzungsgebühren	139.100	151.830,74	+ 12.730,74
5	441100	Mieten	64.600	52.414,73	./ 12.185,27
6	441115	Mieten Wobag-Abrechnung	0	94.001,91	+ 94.001,91
7	442301	Erträge aus dem Verkauf von Holz	160.000	0	./ 160.000,00
8	448100	Erträge aus Kostenerstattungen, Kostenumlagen vom Land	68.500	2.288,63	./ 66.211,37
9	448200	Erträge aus Kostenerstattungen, Kostenumlagen von Gemeinden / GV	15.600	25.641,78	+ 10.041,78
10	458200	Erträge aus der Auflösung von Rückstellungen für ATZ	0	10.843,00	+ 10.843,00
11	459101	Erträge aus dem Verkauf von Holz	0	157.105,17	+ 157.105,27
12	493100	Erträge aus der Veräußerung von Grundstücken und Gebäuden	83.000	157.529,20	+ 74.529,20

Pos. 1 – Grundsteuer B

Der Haushaltsansatz orientierte sich an den Ergebnissen der Haushaltsjahre 2008 und 2009 zzgl. einer leichten Erhöhung durch die Angleichung der Hebesätze an den Landesdurchschnitt von Brandenburg; die Erträge fielen jedoch mit ca. 19 T€ noch deutlich höher aus.

Pos. 2 – Schlüsselzuweisung vom Land

Bereits bei den Einzahlungen Pos. 3 beschrieben.

Pos. 3 – Erträge aus der Auflösung von Sonderposten aus Zuweisungen der öffentlichen Hand

Dieser Haushaltsansatz wurde in Anlehnung an die Höhe der Auflösung der Sonderposten aus der Eröffnungsbilanz geschätzt, da die Anlagenbuchhaltung damals noch nicht alle notwendigen Daten bereitstellen konnte. Daher ergeben sich bei der Auflösung von Sonderposten erhebliche Abweichungen.

Pos. 4 – Benutzungsgebühren

Die Erträge fielen höher aus als erwartet.

Pos. 5 und 6 - Mieten

Bei Mieten Wobag-Abrechnung wurde bis 2007 lediglich der Überschuss aus Mieteinnahmen der durch die Wobag verwalteten Grundstücke und Gebäude der Stadt Lychen im Haushalt berücksichtigt. Ab 2008 ist eine detaillierte Betriebskostenabrechnung der Wobag im Haushalt der Stadt Lychen auszuweisen.

Pos. 7 und 11 – Erträge aus dem Verkauf von Holz

Die Erträge aus Holz, Jagd, Selbstwerbung und sonst. Verkäufe wurden bisher unter der Kontenart 441 gebucht. Hier erfolgte eine Neuordnung zur Kontengruppe 459.

Der Haushaltsansatz wurde i.H.v. 160.000,00 € geplant, da mit einem steigenden Holzverkauf gerechnet wurde. Der Holzverkauf ist sehr stark vom Holzmarkt abhängig, da die Nachfrage sowie der Holzpreis ständig schwanken. Es wurde nicht ganz der erwartete Ertrag erzielt.

Pos. 8 – Erträge aus Kostenerstattungen, Kostenumlagen vom Land

Bei dieser Position waren für den Stadforst Mittel für den forstwirtschaftliche Maßnahmen eingeplant. Diese Maßnahmen wurden nicht realisiert, so dass auch keine Mittel vom Land an die Stadt Lychen ausgereicht wurden (s. Pos. 6 bei Einzahlungen).

Pos. 9 – Erträge aus Kostenerstattungen, Kostenumlagen von Gemeinden / GV

Die Erträge fielen höher aus als geplant.

Pos. 10 – Erträge aus der Auflösung von Rückstellungen für Altersteilzeit

Bei dieser Position wurden die Restbeträge der Rückstellung aufgelöst, die durch Ende der ATZ einer Mitarbeiterin bestanden.

Pos. 12 – Erträge aus der Veräußerung von Grundstücken und Gebäuden

Bei dieser Position wurden 83.000 € Erträge geplant, erzielt wurden 157.529,20 € erzielt. Bei der Pos. 18 der Aufwendungen (Aufwendungen aus der Veräußerung von Sachanlagen) wurde weniger verausgabt, als ursprünglich geplant. Diese außerordentlichen Erträge und Aufwendungen sind sehr schlecht zu planen, da gerade im Bereich der Grundstücksveräußerungen nicht vorauszusagen ist, wie die Realisierung im Geschäftsjahr erfolgen kann. Was tatsächlich an Grundstücksveräußerungen und zu welchem Wert realisiert werden kann, ist im Vorfeld nicht abzuschätzen.

Aufwendungen**in €**

Pos.	Konto	Aufwandsart	fortgeschr. Ansatz 2010	Ist 2010	Abweichung
1	501200	Dienstaufwendungen Tarifl. Beschäftigte	1.098.400	1.038.149,87	./ 60.250,13
2	503200	Beiträge zur gesetzlichen SV Tariflich Beschäftigte	230.200	212.540,12	./ 17.659,88
3	507200	Inanspruchnahme für Rückstellungen für Altersteilzeitverpflichtungen	./ 120.000	./ 93.654,00	+ 26.346,00

4	508100	Zuführung zu Rückstellungen für nicht genommenen Urlaub	0	9.089,41	+ 9.089,41
5	517200	Inanspruchnahme für Rückstellungen für Altersteilzeitverpflichtungen	./ 90.000	./ 59.937,00	+ 30.063,00
6	521100	Unterhaltung der Grundstücke und baulichen Anlagen	33.427,64	22.519,41	./ 10.908,23
7	522100	Unterhaltung des sonst. unbeweglichen Vermögens	46.372,65	31.012,47	./ 15.360,18
8	524100	Bewirtschaftung der Grundstücke und baulichen Anlagen	18.200	27.095,23	+ 8.895,23
9	524102	Bewirtschaftungskosten – Aufwendungen für den Wald	77.000	9.941,82	./ 67.058,18
10	524111	Müllgebühren	29.200	18.995,54	./ 10.204,46
11	524115	Bewirtschaftungskosten – Wobag	0	74.382,03	+ 74.382,03
12	525100	Haltung von Fahrzeugen	69.500	97.111,64	+ 27.611,64
13	571100	Abschreibungen	721.500	769.805,23	+ 48.305,23
14	573200	Einzelwertberichtigung von Forderungen	0	27.107,28	+ 27.107,28
15	531700	Zuweisungen u. Zuschüsse für laufende Zwecke an private Unternehmen	0	23.461,95	+ 23.461,95
16	543100	Geschäftsaufwendungen	49.600	29.603,78	./ 19.996,22
17	549451	Inanspruchnahme von Rückstellungen für Aufstellung und Prüfung des Jahresabschlusses	15.000	0	./ 15.000,00
18	593100	Aufwendungen aus der Veräußerung von Sachanlagen	83.000	75.456,93	./ 7.543,07
19	591100	Außergewöhnliche periodengerechte Aufwendungen	0	57.717,04	+ 57.717,04

Pos. 1 und 2 – Dienstaufwendungen Tariflich Beschäftigte / Beiträge zur gesetzlichen SV Tariflich Beschäftigte

s. Pos. 1 und 2 bei Auszahlungen

Pos. 3 und 5 – Inanspruchnahme von Rückstellungen für Altersteilzeit

Die Minderinanspruchnahmen resultieren daraus, dass für eine Beschäftigte ab April 2009 die Altersteilzeit (ATZ) abgebrochen/aufgehoben und sie als erwerbsunfähig eingestuft wurde (Störfall). Dieses wurde bei der Planung 2010 nicht beachtet.

Pos. 4 – Zuführung zu Rückstellungen für nicht genommenen Urlaub

Diese Position wird nicht geplant, da die Beschäftigten ihren Urlaub möglichst im gleichen Jahr in Anspruch nehmen sollen in dem der Anspruch entsteht.

Pos. 6 Unterhaltung der Grundstücke und baulichen Anlagen

s. Pos. 3 bei Auszahlungen

Pos. 7 – Unterhaltung des sonst. unbeweglichen Vermögens

s. Pos. 4 bei Auszahlungen

Pos. 8 – Bewirtschaftung der Grundstücke und baulichen Anlagen

Die Bewirtschaftungskosten für nicht Produkten zuzuordnende Grundstücke und bauliche Anlagen fielen höher aus als erwartet. Demgegenüber stehen aber auch höhere Erstattungskosten an Dritte, die teilweise diese Objekte nutzen.

Durch den langen und schneereichen Winter mussten zur Schneeberäumung diverse Unternehmen in Anspruch genommen werden. Dadurch fielen Bewirtschaftungskosten für den Winterdienst von ca. 6 T€ an.

Pos. 9 – Bewirtschaftungskosten – Aufwendungen für den Wald

s. Pos. 5 bei Auszahlungen

Pos. 10 – Müllgebühren

s. Pos. 6 bei Auszahlungen

Pos. 11 – Bewirtschaftungskosten – Wobag

s. Pos. 5 und 6 bei Erträgen

Pos. 12 – Haltung von Fahrzeugen

s. Pos. 7 bei Auszahlungen

Pos. 13 – Abschreibungen

Dieser Haushaltsansatz wurde, wie auch die Auflösung von Sonderposten, in Anlehnung an die Höhe der Abschreibungen aus der Eröffnungsbilanz geschätzt, da die Anlagenbuchhaltung noch nicht alle notwendigen Daten bereitstellen konnte. Daher ergeben sich bei dieser Position erhebliche Abweichungen.

Pos. 14 – Einzelwertberichtigungen von Forderungen

Diese Position kann nicht geplant werden, da teilweise erst zum Jahresende oder noch später Sachverhalte bekannt werden, die Forderungsberichtigungen erfordern (z.B. Insolvenzanträge, Abgabe eidesstattlicher Erklärungen u. ä.)

Pos. 15 – Zuweisungen und Zuschüsse für laufende Zwecke an private Unternehmen

Bezahlung der Betreuung der Dienstleistungen des Sanierungsträgers. Die Deckung der apl. Mittel erfolgte aus der Städtebauförderung.

Pos. 16 – Geschäftsaufwendungen

s. Pos. 8 bei Auszahlungen

Pos. 17 – Inanspruchnahme von Rückstellungen für die Aufstellung und Prüfung des Jahresabschlusses

Es erfolgte keine Inanspruchnahme dieser Position, da in 2010 keine Prüfung von Jahresabschlüssen stattfand.

Pos. 18 – Aufwendungen aus der Veräußerung von Sachanlagen

s. Pos. 12 bei Erträgen

Pos. 19 – Außergewöhnliche periodengerechte Aufwendungen

In dieser Position wurden die Aufwendungen ausgewiesen, die für die 1. Planung Kita „Cohrsstift“ aufgewandt wurden und die nicht aktivierungsfähig sind. Für das HH-Jahr 2010 beläuft sich die Höhe der Aufwendungen auf ca. 57,7 T€.

8.4) Bilanz

Bei der Erstellung der Eröffnungsbilanz waren besondere Bilanzansatz- und Bewertungsanforderungen des Bewertungsleitfadens des Landes Brandenburg zu beachten. In den Folgebilanzen sind für hinzukommendes Vermögen gemäß der gesetzlichen Vorgabe Anschaffungs- und Herstellungskosten (AK/HK) anzusetzen.

Die Dokumentation erfolgt im Buchwerk der Geschäftsbuchhaltung (Finanzbuchhaltung / HÜL).

Die Stadt Lychen arbeitet mit einer Software, die eine unmittelbare Ankopplung der Geschäftsbuchhaltung an die Inventar- und Anlagenbuchhaltung ermöglicht.

Die nachfolgende Tabelle gibt einen groben Überblick über die Bilanzpositionen:

Aktiva**- in €-**

lfd. Nr.	Bilanzposition	31.12.2010
1.	Anlagevermögen	26.721.661,76
1.1	Immaterielle Vermögensgegenstände	16.184,59
1.2	Sachanlagevermögen	23.018.932,89
1.3	Finanzanlagevermögen	3.686.544,28
2.	Umlaufvermögen	470.721,08
2.1	Vorräte	133.513,03
2.2	Forderungen und sonstige Vermögensgegenstände	210.535,76
2.4	Kassenbestände, Bundesbankguthaben, Guthaben und Schecks	126.672,29
3.	Aktive Rechnungsabgrenzungsposten	84.323,77
	Summe	27.276.706,61

Passiva**- in €-**

lfd. Nr.	Bilanzposition	31.12.2010
1.	Eigenkapital	11.690.924,58
1.1	Basis Reinvermögen	11.846.645,78
	Basis Reinvermögen (Veränderung)	213.738,39
1.3	Sonderrücklage	3.886,29
1.4	Fehlbetragsvortrag	- 373.345,88
2.	Sonderposten	12.469.791,56
2.1	Sopo aus Zuweisung öff. Hand	11.249.242,99
2.2	Sopo aus Beiträgen	434.388,00
2.3	sonstige Sopo	206.515,77
2.5	Erhaltene Anzahlungen auf Sopo	579.644,80
3.	Rückstellungen	396.828,08
3.1	Rückstellungen für Pensionen und ähnliche Verpflichtungen	300.230,00
3.5	sonstige Rückstellungen	96.598,08
4.	Verbindlichkeiten	2.531.079,46
4.2	Verbindlichkeiten aus Kreditaufnahmen für Investitionen	1.955.781,37
4.3	Verbindlichkeiten aus der Aufnahme von Kassenkrediten	425.000,00
4.5	Erhaltene Anzahlungen	47.262,75
4.6	Verbindlichkeiten aus Lieferungen und Leistungen	99.126,04
4.12	sonstige Verbindlichkeiten	3.909,30
5.	Aktive Rechnungsabgrenzungsposten	188.082,93
	Summe	27.276.706,61

Das Anlagevermögen erhöhte sich im Haushaltsjahr 2010 um 65.419,50 €. Den Hauptanteil daran trugen die Anlagen im Bau, wie z.B. das Sozio-kulturelle Zentrum, die Schaffung eines 2. Rettungsweges im Rathaus, die Brandschutzmaßnahmen in der Grundschule sowie Infrastrukturmaßnahmen.

Folgende Anlagegüter befanden sich zum 31.12.2010 noch im Bau:

Produkt-Sachkonto	Bezeichnung der Investitionsmaßnahme	Investition	Investitionen	Investitionen
doppisch		bis 01.01.2010	2010	gesamt 2007-2010
54101.096100/R002	Straßenausbau Zetkin/Rutenberger Str.	4.192,90 €		4.192,90 €
54101.096100/L020	Straße Lychen-Retzow	3.790,00 €		3.790,00 €
42401.096101/011	Sanitärgebäude Sängerslust	3.635,24 €		3.635,24 €
52101.096100/012	Altlastenbeseitigung Hospital	118.649,34 €		118.649,34 €
54901.096102/005	Stadthafen Lychen	168.182,08 €	88.561,48 €	256.743,56 €
51101.096102/017	Klimaschutzmodellprojekt	13.324,58 €	41.604,86 €	54.929,44 €
11102.096101/002	Schaffung 2. Rettungsweg Rathaus	117.340,25 €	90.730,09 €	208.070,34 €
36502.096101/006	Neubau Kita	5.558,10 €	19.182,16 €	24.740,26 €
36502.096101/018	Kita Pavillon	4.845,23 €	2010 aktiviert	
21101.096101/015	Grundschule Brandschutz	69.055,77 €	2010 aktiviert	
28401.096101/009	Sozio-kulturelles Zentrum (Innenausbau)	236.630,70 €	2010 aktiviert	
51101.096100/F001	Berliner Str. / Fürstenberger Str.	60.018,18 €	-37.999,19 €	22.018,99 €
54101.096100/T001	Straße Tangersdorf	0,00 €	545,09 €	545,09 €
	Zwischensumme	805.222,37 €	202.624,49 €	697.315,16 €
			(./ Aktivierg.)	
Städtebauförderung				
54101.096100/F001	Gehweg Fürstenberger Str. 2009 + 2010	51.409,76 €	s. o.	51.409,76 €
	Zwischensumme	51.409,76 €		51.409,76 €
54101.096100/K060	1. BA Kirchstraße 2009 + 2010	35.143,56 €	2010 aktiviert	
	Zwischensumme	35.143,56 €		
28401.096101/099	Soziokulturelles Zentrum			
	2007	2.427,54 €		
	2008	61.999,48 €		
	2009	118.329,93 €		
	Zwischensumme	182.756,95 €	2010 aktiviert	

	Zwischensumme Städtebauförderung	269.310,27 €	0,00 €	51.409,76 €
	Gesamtsumme Anlagen im Bau	1.074.532,64 €	202.624,49 €	748.724,92 €

8.5) Personalbericht

In der Stadt Lychen wurden per 31.12.2010 in den folgenden Bereichen insgesamt 36 Arbeitnehmer beschäftigt:

Bürgermeister	1
Verwaltung	20
Bibliothek	1
Schulsekretariat	1
Schulhort	4
Bauhof/ Stadforst	9

Die Vergütung der Beschäftigten erfolgt auf der Grundlage des Tarifvertrages des öffentlichen Dienstes (TVöD).

8.6) Wichtige Ereignisse, die Einfluss auf den Jahresabschluss 2010 hatten

Eine Wertberichtigung wurde bei dem Objekt der ehem. Mehlmühle erforderlich. Aufgrund eines aktuellen Gutachtens zum Stichtag 29.11.2012 beträgt der Wert nur noch 36.600 €, ursprünglich waren 84.375 € bilanziert. Eine Korrektur zur Eröffnungsbilanz wurde i.H.v. 47.775 € vorgenommen.

Des Weiteren erfolgte in den Jahren 2009 bis 2011 eine Sonderabschreibung der Restbuchwerte für die Gebäude der Kita Cohrsstift, die aufgrund des Neubaus der Kita abgerissen wurden. Gleichzeitig erfolgte eine Auflösung der noch bestehenden Sonderposten.

Kita Cohrsstift Gerätehaus:

Bestand per 31.12.2008	2.921,00 €
reguläre Afa 2009	./.
Sonder – Afa 2009	51,00 €
reguläre Afa 2010	./.
Sonder – Afa 2010	974,00 € (EB 2009: 1.896,00 €)
reguläre Afa 2011	./.
Sonder – Afa 2011	33,00 €
	./.
	932,00 € (EB 2010: 931,00 €)
	./.
	17,00 €
	./.
	915,00 € (EB 2011: 0,00 €)

Kita Cohrsstift Nebengebäude:

Bestand per 31.12.2008	68.028,00 €
reguläre Afa 2009	./.
	1.002,00 €

Sonder – Afa 2009	/.	22.261,00 € (EB 2009: 44.765,00 €)
reguläre Afa 2010	/.	660,00 €
Sonder – Afa 2010	/.	22.067,00 € (EB 2010: 22.038,00 €)
reguläre Afa 2011	/.	344,00 €
Sonder – Afa 2011	/.	21.694,00 € (EB 2011: 0,00 €)

Kita Cohrsstift Nebengebäude:

Bestand per 31.12.2008		51.458,00 €
reguläre Auflösung Sopo 2009	/.	758,00 €
Sonder Auflösung Sopo 2009	/.	16.914,00 € (EB 2009: 33.786,00 €)
reguläre Auflösung Sopo 2010	/.	498,00 €
Sonder Auflösung Sopo 2010	/.	16.655,00 € (EB 2010: 16.633,00 €)
reguläre Auflösung Sopo 2011	/.	260,00 €
Sonder Auflösung Sopo 2011	/.	16.373,00 € (EB 2011: 0,00 €)

Die Höhe der investiven Schlüsselzuweisung vom Land betrug für das HH-Jahr 2010 insgesamt 332.096,00 €. Dazu kommen nicht verwendete investive Schlüsselzuweisungen aus Vorjahren i.H.v. 51.433,05 € und nicht verwendete Städtebaumittel aus Vorjahren i.H.v. 47.104,33 €. Im Laufe des HH-Jahres 2010 zeichnete sich bei den Investitionsmaßnahmen Innenausbau des sozio-kulturellen Zentrums, Neubau Kita Cohrsstift sowie Stadthafen ab, dass die Kosten höher als erwartet ausfallen würden und der Eigenanteil nicht aus den Mitteln der investiven Schlüsselzuweisung zu decken ist. Daraufhin wurde am 01.06.2013 durch die Kämmerin eine Haushaltssperre für mehrere Haushaltsstellen im Bereich Investitionsmaßnahmen i.H.v. 32.500 € erlassen. Zum Ende des Haushaltsjahres beliefen sich trotz Einhaltung der Haushaltssperre die nicht gedeckten Eigenmittel auf 33,2 T€. Diese Mittel wurden aus Kassenkrediten finanziert.

Zur Eröffnungsbilanz belief sich die Rückstellung für Pensionsverpflichtungen auf 0,00 €. Unter Zugrundelegung zusammengestellter Ausgangsdaten ergaben sich für den Dienstherrn Stadt Lychen zum Bilanzstichtag 31.12.2009 erstmals Rückstellungen für unmittelbare Pensionsverpflichtungen für die Aktiven Beamten i.H.v. 40.255,00 € sowie für 2010 eine Zuführung i.H.v. 20.924 €. Für die Bilanzstichtage 31.12.2011 und 31.12.2012 belaufen sich die Berechnungen der unmittelbaren Pensionsverpflichtungen nach den beamtenrechtlichen Bestimmungen auf jeweils 0 €.

Mit Schreiben vom 03.07.2013 teilte der Kommunale Versorgungsverband Brandenburg - Versorgungskasse – mit, dass in den Jahren 2009 und 2010 eine fehlerhafte Berechnung vorlag und somit der Wert für die Rückstellung für unmittelbare Pensionsverpflichtungen 0 € beträgt.

8.7) Vorgänge von besonderer Bedeutung, die nach dem Schluss des HH-Jahres eingetreten sind und zu erwartende mögliche Risiken von besonderer Bedeutung

In der Stadt Lychen sind keine Vorgänge von besonderer Bedeutung, die nach dem Schluss des HH-Jahres 2010 eingetreten sind sowie zu erwartende mögliche Risiken von besonderer Bedeutung bekannt.



Anlagenbuchführung Anlagenübersicht

erstellt am: 16.04.2014 / 13:08:12
erstellt von: Frau Läufer
erstellt für: 06 Stadt Lychen
Haushaltsjahr: 2010

Eingeschränkt auf: Fibu-Bestandskonto 000000 bis Fibu-Bestandskonto 999999, ohne Zuschüsse und Beiträge

Anlagegruppe	Anschaffungs- und Herstellungskosten					Abschreibungen				Buchwerte	
	Stand am 31.12. des Vorjahres	Zugänge im Haushaltsjahr	Abgänge im Haushaltsjahr	Umbuchung im Haushaltsjahr	Stand am 31.12. des Haushaltsjahres	Abschreibungen im Haushaltsjahr	Zuschreibungen im Haushaltsjahr	Abschreibungen auf Abgänge	Kumulierte Abschreibungen	am 31.12. des Haushaltsjahres	am 31.12. des Vorjahres
		+	./.	+ / -		./.	+	./.	./.		
	1	2	3	4	5	6	7	8	9	10	11
1.1 Immaterielle Vermögensgegenstände	888.442,72	5.395,19	0,00	0,00	893.837,91	3.816,29	0,00	0,00	877.653,32	16.184,59	14.605,69
1.2.1.1 Brachland	16.661,86	0,00	0,00	0,00	16.661,86	0,00	0,00	0,00	0,00	16.661,86	16.661,86
1.2.1.2 Ackerland	72.733,14	0,00	637,84	0,00	72.095,30	0,00	0,00	0,00	0,00	72.095,30	72.733,14
1.2.1.3 Wald, Forsten	2.577.592,25	0,00	180,00	0,00	2.577.412,25	0,00	0,00	0,00	0,00	2.577.412,25	2.577.592,25
1.2.1.4 Sonstige unbebaute Grundstücke	509.367,86	1.570,70	23.662,27	0,00	487.276,29	0,00	0,00	0,00	0,00	487.276,29	509.367,86
1.2.2.1 Grundstücke mit Wohnbauten	444.226,71	19.136,00	5.908,40	0,00	457.454,31	5.845,00	0,00	0,00	246.197,91	211.256,40	203.873,80
1.2.2.2 Grundstücke mit sozialen Einrichtungen	440.923,52	20.006,46	0,00	252.673,28	713.603,26	24.181,28	0,00	0,00	291.244,73	422.358,53	173.860,07
1.2.2.3 Grundstücke mit Schulen	3.400.961,11	0,00	0,00	146.366,73	3.547.327,84	35.905,73	0,00	0,00	2.441.014,84	1.106.313,00	995.852,00
1.2.2.4 Grundstücke mit Kultureinrichtungen	589.770,14	0,00	0,00	637.206,33	1.226.976,47	4.717,33	0,00	0,00	255.086,53	971.889,94	339.400,94
1.2.2.5 Sonstigen Dienst-, Geschäfts- und anderen Betriebsgebäuden	4.501.354,00	9.556,99	264.382,78	0,00	4.246.528,21	42.298,00	0,00	178.052,75	1.915.014,07	2.331.514,14	2.450.585,18
1.2.3.1 Grund und Boden des Infrastrukturvermögens	2.596.443,00	38.476,86	6.114,94	0,00	2.628.804,92	0,00	0,00	0,00	0,00	2.628.804,92	2.596.443,00
1.2.3.2 Brücken und Tunnel	1.174.133,59	0,00	0,00	0,00	1.174.133,59	19.123,00	0,00	0,00	257.686,59	916.447,00	935.570,00
1.2.3.4 Entwässerungs- und Abwasserbeseitigungsanlagen	679.164,47	0,00	0,00	0,00	679.164,47	13.881,00	0,00	0,00	356.201,47	322.963,00	336.844,00
1.2.3.5 Straßennetz einschl. Wege, Plätze und Verkehrslenkungsanlagen	12.262.057,02	0,00	0,00	103.477,69	12.365.534,71	458.402,91	0,00	0,00	6.004.593,15	6.360.941,56	6.715.866,78
1.2.3.6 Sonstige Bauten des Infrastrukturvermögens	925.546,61	0,00	0,00	0,00	925.546,61	40.448,99	0,00	0,00	482.076,59	443.470,02	483.919,01
1.2.3.7 Bauten auf Sonderflächen	3.367.620,59	0,00	0,00	0,00	3.367.620,59	53.354,00	0,00	0,00	741.181,59	2.626.439,00	2.679.793,00
1.2.5 Kunstgegenstände, Kulturdenkmäler	475.230,10	0,00	0,00	0,00	475.230,10	6.700,00	0,00	0,00	47.328,80	427.901,30	434.601,30
1.2.6.1 Fahrzeuge	261.190,31	10.941,36	10.000,00	0,00	262.131,67	10.169,36	0,00	9.999,00	220.670,67	41.461,00	40.690,00
1.2.6.2 Maschinen und technische Anlagen	119.216,39	7.133,93	0,00	0,00	126.350,32	3.983,93	0,00	0,00	102.580,32	23.770,00	20.620,00
1.2.7.1 Büromöbel	34.217,26	0,00	0,00	0,00	34.217,26	1.586,00	0,00	0,00	27.260,26	6.957,00	8.543,00
1.2.7.2 EDV	105.452,51	6.109,68	0,00	0,00	111.562,19	7.517,68	0,00	0,00	85.960,19	25.602,00	27.010,00
1.2.7.3 GWG	27.388,71	13.647,19	0,00	0,00	41.035,90	8.123,19	0,00	0,00	15.077,90	25.958,00	20.434,00
1.2.7.4 sonstige BGA	623.866,36	12.566,99	18.563,28	0,00	617.870,07	29.751,54	0,00	18.164,83	395.154,61	222.715,46	240.298,46
1.2.8 Geleistete Anzahlungen, Anlagen im Bau	1.074.532,64	1.178.319,35	364.403,04	-1.139.724,03	748.724,92	0,00	0,00	0,00	0,00	748.724,92	1.074.532,64



Anlagenbuchführung Anlagenübersicht

erstellt am: 16.04.2014 / 13:08:12
 erstellt von: Frau Läufer
 erstellt für: 06 Stadt Lychen
 Haushaltsjahr: 2010

Eingeschränkt auf: Fibu-Bestandskonto 000000 bis Fibu-Bestandskonto 999999, ohne Zuschüsse und Beiträge

Anlagegruppe	Anschaffungs- und Herstellungskosten					Abschreibungen				Buchwerte	
	Stand am 31.12. des Vorjahres	Zugänge im Haushaltsjahr	Abgänge im Haushaltsjahr	Umbuchung im Haushaltsjahr	Stand am 31.12. des Haushaltsjahres	Abschreibungen im Haushaltsjahr	Zuschreibungen im Haushaltsjahr	Abschreibungen auf Abgänge	Kumulierte Abschreibungen	am 31.12. des Haushaltsjahres	am 31.12. des Vorjahres
		+	./.	+ / -		./.	+	./.	./.		
	1	2	3	4	5	6	7	8	9	10	11
1.3.2 Anteile an verbundenen Unternehmen	133.600,57	0,00	0,00	0,00	133.600,57	0,00	0,00	0,00	0,00	133.600,57	133.600,57
1.3.3 Mitgliedschaft in Zweckverbänden	3.512.436,23	0,00	0,00	0,00	3.512.436,23	0,00	0,00	0,00	0,00	3.512.436,23	3.512.436,23
1.3.4 Anteile an sonstigen Beteiligungen	40.507,48	0,00	0,00	0,00	40.507,48	0,00	0,00	0,00	0,00	40.507,48	40.507,48
2.1.1 Grundstücke in Entwicklung	584.560,76	0,00	70.253,28	0,00	514.307,48	69,82	0,00	51.187,10	417.560,48	96.747,00	115.883,00
Gesamt	41.439.197,91	1.322.860,70	764.105,83	0,00	41.997.952,78	769.875,05	0,00	257.403,68	15.179.544,02	26.818.408,76	26.772.125,26



Anlagenbuchführung Anlagenübersicht

erstellt am: 16.04.2014 / 13:08:31
 erstellt von: Frau Läufer
 erstellt für: 06 Stadt Lychen
 Haushaltsjahr: 2010

Eingeschränkt auf: Fibu-Bestandskonto 000000 bis Fibu-Bestandskonto 999999, nur Zuschüsse und Beiträge

Anlagegruppe	Anschaffungs- und Herstellungskosten					Abschreibungen				Buchwerte	
	Stand am 31.12. des Vorjahres	Zugänge im Haushaltsjahr	Abgänge im Haushaltsjahr	Umbuchung im Haushaltsjahr	Stand am 31.12. des Haushaltsjahres	Abschreibungen im Haushaltsjahr	Zuschreibungen im Haushaltsjahr	Abschreibungen auf Abgänge	Kumulierte Abschreibungen	am 31.12. des Haushaltsjahres	am 31.12. des Vorjahres
		+	./.	+ / -		./.	+	./.	./.		
	1	2	3	4	5	6	7	8	9	10	11
1.3 Sonderrücklage	0,00	0,00	0,00	3.886,29	3.886,29	0,00	0,00	0,00	0,00	3.886,29	0,00
2.1 Sonderposten aus Zuweisungen der öffentlichen Hand	16.180.602,57	331.584,00	0,00	771.058,09	17.283.244,66	571.104,90	0,00	0,00	6.034.001,67	11.249.242,99	10.717.705,80
2.2 Sonderposten aus Beiträgen, Baukosten- und Investitionszuschüssen	543.607,94	4.883,50	0,00	0,00	548.491,44	26.325,50	0,00	0,00	114.103,44	434.388,00	455.830,00
2.3 Sonstige Sonderposten	335.829,76	0,00	0,00	110,00	335.939,76	12.471,23	0,00	0,00	129.423,99	206.515,77	218.877,00
2.5 erhaltene Anzahlungen auf Sonderposten	1.007.530,03	351.490,71	2.827,64	-776.548,30	579.644,80	0,00	0,00	0,00	0,00	579.644,80	1.007.530,03
4.5 Erhaltene Anzahlungen	0,00	10.000,00	0,00	1.493,92	11.493,92	0,00	0,00	0,00	0,00	11.493,92	0,00
Gesamt	18.067.570,30	697.958,21	2.827,64	0,00	18.762.700,87	609.901,63	0,00	0,00	6.277.529,10	12.485.171,77	12.399.942,83

9.2) Forderungsübersicht
Haushaltsjahr 2010
- TEUR -

Forderungsarten	Stand zum 31.12. des Vorjahres	Stand zum 31.12. des Haushalts- jahres	mit einer Restlaufzeit von			Mehr (+)/ Weniger - gegenüber Vorjahr
			bis zu einem Jahr	einem bis zu fünf Jahren	mehr als fünf Jahren	
	1	2	3	4	5	6
Öffentlich-rechtliche Forderungen und Forderungen aus Transferleis- tungen	96,9	115,0	115,0	0,0	0,0	+ 18,1
Gebühren	16,0	26,6	26,6			+ 10,6
Beiträge	30,2	40,4	40,4			+ 10,2
Wertberichtigungen auf Gebühren und Beiträge	./ 5,4	./ 5,7	./ 5,7			./ 0,3
Steuern	53,6	76,8	76,8			+ 23,2
Transferleistungen	0,4	0,0	0,0			./ 0,4
Sonstige öffentlich-rechtliche Forderungen	2,7	3,7	3,7			+ 1,0
Wertberichtigungen auf Steuern, Transferleistungen und sonstige öffentlich-rechtliche Forderungen	./ 0,6	./ 26,8	./ 26,8			./ 26,2
Privatrechtliche Forderungen	86,1	95,2	95,2	0,0	0,0	+ 9,1
gegenüber dem privaten Bereich und dem öffentlichen Bereich	43,6	34,6	34,6			./ 9,0
gegen Sondervermögen	0,0	0,0	0,0			0
gegen verbundene Unternehmen	11,9	18,0	18,0			+ 6,1
gegen Zweckverbände	1,9	1,2	1,2			./ 0,7
gegen sonstige Beteiligungen	34,0	46,7	46,7			+ 12,7
Wertberichtigungen auf privat- rechtliche Forderungen	./ 5,3	./ 5,3	./ 5,3			0
Sonstige Vermögensgegenstände						
Sonstige Vermögensgegenstände	0,0	0,4	0,4			+ 0,4
Gesamtsumme Forderungen:	183,0	210,6	210,6	0,0	0,0	+ 27,6

9.3) Verbindlichkeitenübersicht
Haushaltsjahr 2010
- TEUR -

Art der Verbindlichkeiten	Stand zum 31.12. des Vorjahres	Stand zum 31.12. des Haus- haltsjahres	mit einer Restlaufzeit von		
			bis zu einem Jahr	einem bis zu fünf Jahren	mehr als fünf Jahren
	1	2	3	4	5
Anleihen	0,0	0,0	0,0	0,0	0,0
Verbindlichkeiten aus Krediten für Investitionen und Investitionsförde- rungsmaßnahmen	1.794,6	1.955,8	97,5	478,8	1.379,5
Verbindlichkeiten aus der Aufnahme von Kassenkrediten	171,0	425,0	425,0	0,0	0,0
Verbindlichkeiten aus Rechtsgeschäf- ten, die Kreditaufnahmen wirtschaft- lich gleichkommen	0,0	0,0	0,0	0,0	0,0
erhaltene Anzahlungen	38,3	47,3	47,3	0,0	0,0
Verbindlichkeiten aus Lieferungen und Leistungen	29,0	99,1	99,1	0,0	0,0
Verbindlichkeiten aus Transferleis- tungen	0,0	0,0	0,0	0,0	0,0
Verbindlichkeiten gegenüber Sonder- vermögen	0,0	0,0	0,0	0,0	0,0
Verbindlichkeiten gegenüber verbun- denen Unternehmen	0,0	0,0	0,0	0,0	0,0
Verbindlichkeiten gegenüber Zweck- verbänden	0,0	0,0	0,0	0,0	0,0
Verbindlichkeiten gegenüber sonsti- gen Beteiligungen	0,0	0,0	0,0	0,0	0,0
sonstige Verbindlichkeiten	2,6	3,9	3,9	0,0	0,0
Gesamtsumme Verbindlichkeiten:	2.035,5	2.531,1	672,8	478,8	1.379,5

Stadtverwaltung Lychen



**Amt Kämmerei
Beteiligungsmanagement**

**9.4) Kommunaler Beteiligungsbericht
der Stadt Lychen
für das Jahr 2010**

A. Allgemeiner Teil

1. Rechtliche Grundlagen und Zielsetzung des Beteiligungsberichtes

Mit der Vorlage dieses Berichts wird die gesetzliche Verpflichtung nach § 82 Abs. 2 Satz 2 Nr. 5 der Kommunalverfassung des Landes Brandenburg zur Vorlage eines Beteiligungsberichts erfüllt.

Ziel des Beteiligungsberichts ist es, vorrangig den Mitgliedern der Gemeindevertretung der Stadtverwaltung Lychen, aber auch der Aufsichtsbehörde und den Einwohnern der Stadt Lychen einen Überblick über die Unternehmen zu geben, an denen die Stadt Lychen beteiligt ist.

Neben den allgemeinen Informationen wie Gegenstand des Unternehmens, Stammkapital, Geschäftsführer etc. wird auf die aktuelle wirtschaftliche Entwicklung der Gesellschaft und Zukunftsprognosen sowie die öffentliche Zweckerfüllung eingegangen.

Darüber hinaus sind in dem Bericht Informationen über die interkommunalen Zusammenschlüsse enthalten, in denen die Stadt Lychen an der Finanzierung beteiligt ist. Dies erfolgt aus rein informativen Gründen, nicht jedoch im Rahmen der Berichtspflicht.

Die Grundlage des Beteiligungsberichtes liegt insbesondere auf dem Bericht über die Prüfung des Jahresabschlusses 2010. An dieser Stelle ist anzumerken, dass der Beteiligungsbericht in erster Linie ein Instrument der Rechnungslegung ist und kein Controllinginstrument des operativen Beteiligungsmanagements bzw. der Beteiligungsverwaltung. Bei der Erstellung des vorliegenden kommunalen Beteiligungsberichts wurden die Vorschriften aus § 61 KomHKV Bbg., insbesondere die an den Aufbau bzw. die Gliederung des Beteiligungsberichts gestellten Mindestanforderungen, eingehalten.

2. Allgemeine Daten zur Kommune in tabellarischer Form

Bundesland	Brandenburg
Landkreis	Uckermark
Einwohner (Stand: 30.11.2010)	3.530
Postleitzahl	17279
Vorwahl	039888
Adresse der Stadtverwaltung	Stadtverwaltung Lychen Am Markt 1 17279 Lychen
Bürgermeister	Sven Klemckow

3. Übersicht zur Beteiligungsstruktur

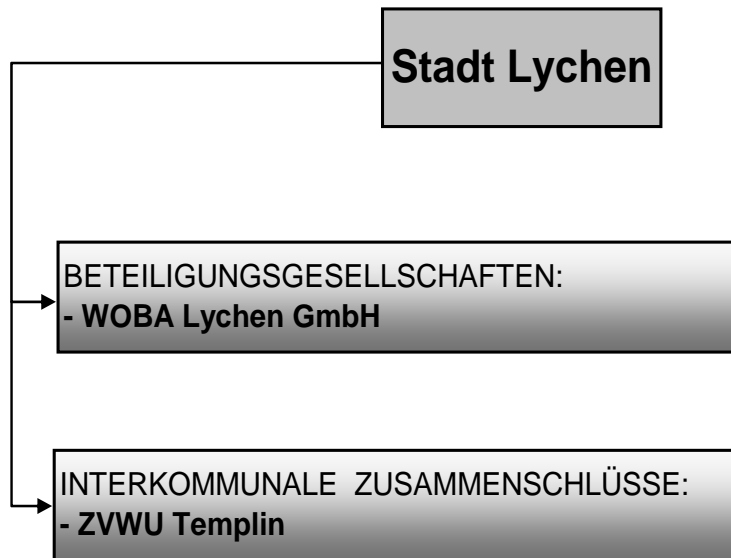

4. Erläuterung der zu behandelnden betriebswirtschaftlichen Kennzahlen

▪ Vermögensstruktur

darunter versteht man im Allgemeinen die bilanzielle Zusammensetzung des Betriebsvermögens eines Unternehmens, wie z.B.:

- das Verhältnis von Anlagevermögen zur Bilanzsumme eines Unternehmens, die sog. **Anlagenintensität (AI)**
- das Verhältnis von Umlaufvermögen zur Bilanzsumme eines Unternehmens, die sog. **Umlaufintensität (UI)**
- der **Anlagenabnutzungsgrad (AAG)**: der AAG kennzeichnet das durchschnittliche Alter abnutzbarer Sachanlagen. Mit steigendem Alter der Vermögensgegenstände steigt auch der Reinvestitionsbedarf des Unternehmens. Diese Kennzahl ist für die Wohnungsbaugesellschaft von geringerer Relevanz

▪ Kapitalstruktur

ist die bilanzielle Zusammensetzung des Kapitals eines Unternehmens, z.B.: den **Anteil des Eigen- und Fremdkapitals am Gesamtkapital**.

Der **Verschuldungsgrad** wiederum gibt das Verhältnis zwischen dem bilanziellen Fremd- und Eigenkapital an

▪ Finanzierung und Liquidität

Kennzahlen, die das Verhältnis von Vermögens- und Kapitalstruktur untersuchen
Finanzierung:

- Anlagendeckungsgrad I**: besagt, wie viel Prozent des Anlagevermögens mit Eigenkapital finanziert sind
- Anlagendeckungsgrad II**: besagt, wie viel Prozent des Anlagevermögens mit Eigenkapital und langfristigem Fremdkapital finanziert werden

Liquidität:

- a) **Liquidität I:** Analyse darüber, inwieweit ein Unternehmen seine kurzfristigen Zahlungsverpflichtungen allein durch seine liquiden Mittel erfüllen kann.
Das Aussagegehalt ist eher gering, da zum Analysezeitpunkt die meisten der genannten Forderungen und Verbindlichkeiten schon ausgeglichen sind und die liquiditätsmäßige Situation sich geändert haben könnte

▪ **Geschäftserfolg, Rentabilität und Personalbestand**

- a) Geschäftserfolg:
zeigt den ermittelten positiven Saldo aller Erträge und Aufwendungen eines Unternehmens
- b) Rentabilität:
Kennzahl zur Beurteilung der Ertragslage eines Unternehmens. Sie gibt an, wie hoch sich das eingesetzte Kapital (Eigenkapital) innerhalb einer bestimmten Periode verzinst
- c) Personalbestand
zeigt den Anteil der für Personal aufgebrauchten Umsatzerlöse

B. Hauptteil

1. Wohnungsbaugesellschaft Lychen (WOBA Lychen)

a) Rahmendaten des Unternehmens

Name, Sitz und Gegenstand der Gesellschaft

Der Sitz der Wohnungsbaugesellschaft Lychen mbH befindet sich in der Stargarder Straße 22, 17279 Lychen.

Zweck der Gesellschaft ist vorrangig die Gewährleistung einer sicheren und sozial verantwortbaren Wohnungsversorgung in Lychen im Rahmen der kommunalen Daseinsvorsorge.

Entsprechend des Gesellschaftsvertrages kann die Gesellschaft Bauten in allen Rechts- und Nutzungsformen errichten, erwerben, betreuen, bewirtschaften und verwalten. Sie kann alle im Bereich der Wohnung- und Immobilienwirtschaft, des Städtebaus und der Infrastruktur anfallenden Aufgaben übernehmen, Grundstücke erwerben, belasten und veräußern sowie Erbbaurechte ausgeben. Sie kann Gemeinschaftsanlagen und Folgeeinrichtungen, Läden und Gewerbebauten, soziale, wirtschaftliche und kulturelle Einrichtungen sowie Dienstleistungen bereitstellen. Die Gesellschaft ist gemäß Gesellschaftsvertrag berechtigt, Zweigniederlassungen zu errichten und andere Unternehmen zu gründen, zu erwerben oder sich an solchen zu beteiligen und darf auch sonstige Geschäfte betreiben, sofern diese dem Gesellschaftszweck mittelbar oder unmittelbar dienlich sind.

Unternehmensgründung

Die Wohnungsbaugesellschaft Lychen GmbH wurde am 16. Mai 1991 ins Handelsregister eingetragen. Der Gesellschaftsvertrag wurde am 18. Dezember 1990 geschlossen und liegt vor in der Neufassung vom 17. November 2010.

Beteiligungsverhältnis

Gesellschafterin	Stammkapital in €	Beteiligungsverhältnis
Stadt Lychen	133.600,57	100 %

Organe der Gesellschaft

Organe der Gesellschaft sind:

1. der/die Geschäftsführer und
2. die Gesellschafterversammlung

Durch den Gesellschaftsvertrag vom 29.10.2007 wurde bestimmt, dass die Stadt Lychen in der Gesellschaftsversammlung durch fünf Mitglieder der Stadtverordnetenversammlung oder Dritte, die von der Stadtverordnetenversammlung benannt werden, vertreten ist. Der Bürgermeister gilt als geborenes Mitglied der Gesellschafterversammlung (siehe Tabelle auf der folgenden Seite)

1. Geschäftsführer	Herr Andreas Hampel
2. Vertreter der Stadt Lychen in der Gesellschaftsversammlung (Stand 2010)	Herr Sven Klemckow (Bürgermeister, als geborenes Mitglied)
	Frau Elisabeth Springborn
	Herr Wilfried Herwig
	Herr Oskar Linke
	Frau Uwe Ruhнау

Durch den Gesellschaftsvertrag vom 17.11.2010 wurde festgelegt, dass die Stadt Lychen das Stammkapital mit Wirkung und Eintragung im Handelsregister am 10.06.2011 erhöht auf 236.810,00 €.

Die zu leistende Einlage ist bezüglich eines Betrages i.H.v. 9,43 € durch Bareinlage und bezüglich eines Betrages i.H.v. 103.200,00 € dadurch zu leisten, dass die Stadt Lychen einen 516/835 Miteigentumsanteil an dem unbelasteten Grundstück in Lychen (Gemarkung Lychen, Flur 18, Flurstück 254) in Form einer Sacheinlage auf die Gesellschaft überträgt.

b) Kennzahlenanalyse

Analyse der Vermögensstruktur

Im Geschäftsjahr 2010 hat sich die Bilanz gegenüber dem Vorjahr (- 251.317,74 Euro) um 90.524,42 Euro verkürzt, was ca. 0,82 % entspricht.

Die Anlagenintensität als Verhältnis des Anlagenvermögens am Gesamtvermögen hat im Vergleich zum Vorjahr um 2 % zugenommen und beträgt 91 %. Bereits im Be-

richt 2009 wurde angedeutet, dass großes Anlagevermögen erhebliche Kosten verursachen kann, wenn die Einwohnerzahlen rückläufig sind und dadurch die Nachfrage stagniert. Tatsächlich ist die Bevölkerungszahl gesunken, was im Endeffekt auch die Nachfrage beeinflusst hat. Eine stagnierende Entwicklung zeigt die Zahl der vermieteten Gewerbeeinheiten. So waren am Ende des Geschäftsjahres 2010 33,3 % Gewerbeeinheiten (Vorjahr: 33,3 %) nicht vermietet. Im Bereich der Wohneinheiten war ein Rückgang auf 11,14 % zu verzeichnen, was 37 nicht vermieteten Wohnungen entspricht. In diesem Bereich ist eine zaghaft positive Entwicklung seit 2009 zu verzeichnen.

Dennoch wird das Unternehmensvermögen als betriebsnotwendig angesehen. Alle Vermögensgegenstände des Unternehmens, insbesondere des Anlagevermögens, dienen dem wohnungswirtschaftlichen (öffentlichen) Zweck der Gesellschaft.

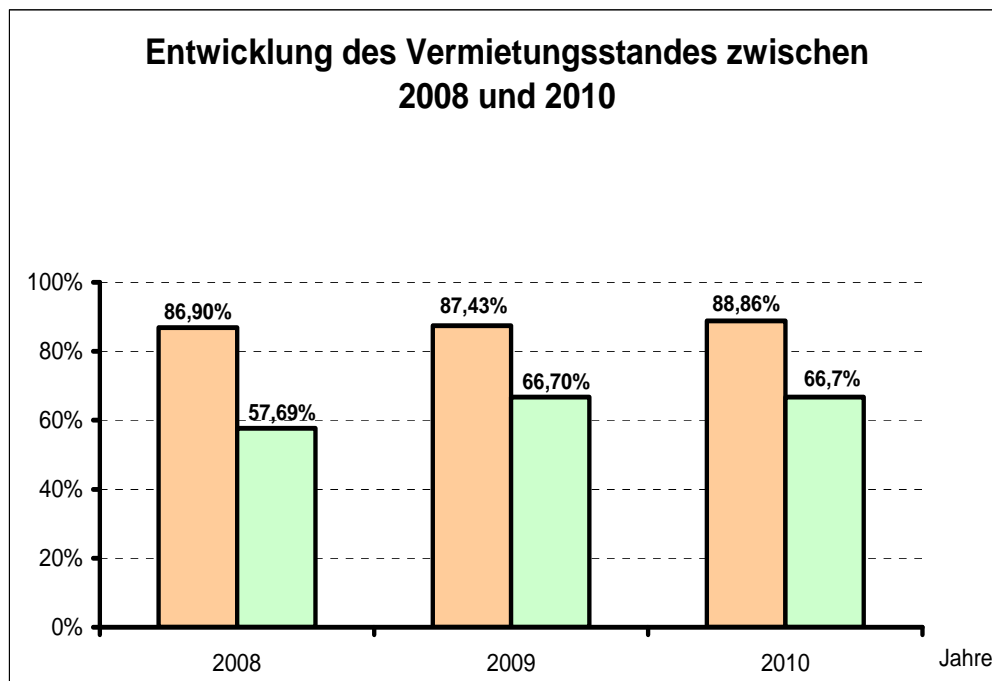

Die derzeitige Entwicklung des Vermietungsstandes wird stark beeinflusst durch die demografische Entwicklung in Lychen und Umgebung. Auf Grund der geringer werdenden Kaufkraft und der Abwanderung wird sich auch der Leerstand der Gewerberäume vergrößern bzw. der Anteil der saisonalen Vermietung zunehmen. Durch die bisher schon nicht kostendeckenden Gewerberaummieten werden Investitionen zur Attraktivitätssteigerung allerdings verhindert.

Trotzdem ist es notwendig, vorhandenen Wohnraum dem älter werdenden Mieterklientel – wie im Vorjahr schon begonnen – anzupassen und nachgefragten Wohnraum gezielt umzubauen und zu sanieren.

Das Umlaufvermögen beläuft sich auf 916.781,63 Euro und hat im Vergleich zum Vorjahr um ca. 246.000 Euro abgenommen. Die Umlaufintensität, also der Anteil des Umlaufvermögens am Gesamtvermögen, beträgt ca. 8 %. Gegenüber dem Geschäftsjahr bedeutet dies eine Annahme von 2 %.

Den noch nicht abgerechneten Betriebskosten (Heiz- und Warmwasserkosten und allg. Betriebskosten) in Höhe von insgesamt 403.000 Euro (Vorjahr: 430.000 Euro) stehen bereits erhaltenen Anzahlungen von 422.278,50 Euro, was einem Deckungsgrad durch liquide Mittel von 104,78 % entspricht (Verbesserung gegenüber dem Vorjahr um 4,7 %).

Die Forderungen und sonstige Vermögensgegenstände haben um ca. 8.150,00 Euro auf ca. 47.700 Euro abgenommen. Auch die in den Forderungen enthaltenen Mietsforderungen haben sich von 26.934,89 Euro im Jahr 2009 auf 21.604,36 Euro im Jahr 2010 verringert.

Der im Geschäftsjahr 2010 entstandene Überschuss in Höhe von 80.289,91 Euro ist durch die mit Beschluss der Gesellschafterversammlung vom 04. März 2010 buchwertmäßig aufgelöste, bisher passivierte Rückstellung zur Heizungsumstellung i. H. v. 101.402 Euro stark beeinflusst.

Aus dem 2010 erwirtschafteten finanziellen Überschuss von 312.132,02 Euro wurden 234.576,05 Euro zur planmäßigen Bedienung der Tilgungsbeiträge für das Fremdkapital aufgewendet.

In Höhe von 435.199,45 Euro erfolgten eigenfinanzierte Investitionen in das Anlagevermögen. In dem Zusammenhang wurde der Bestand an liquiden Mitteln um 211.096,85 Euro gemindert.

Analyse der Kapitalstruktur

Der Bilanzverlust des Vorjahres von 2.309.718,30 Euro wurde auf Vorschlag des Geschäftsführers auf neue Rechnung vorgetragen und belief sich am Bilanzstichtag auf 2.289.195,55 Euro. Die gegebene Verlustlage erlaubt keine Ausschüttungen, die auch nicht vorgesehen sind.

Das Eigenkapital hat sich im Vergleich zum Vorjahr um 80.299 Euro erhöht. Der Anstieg resultiert hauptsächlich aus dem positiven Saldo in der Gewinn- und Verlustrechnung (in der Bilanz als Jahresüberschuss/-fehlbetrag ausgewiesen).

Bei den Rückstellungen waren keine wesentlichen Änderungen zu verzeichnen. Zum Bilanzstichtag beliefen sich die Rückstellungen auf 139.893,34 Euro und erhöhten sich im Vergleich zum Vorjahr um ca. 95.000 Euro. Die große Differenz ergibt sich aus der oben erwähnten Auflösung der Rückstellung für Heizungsumstellung. Im Übrigen decken die Rückstellungen angemessen alle erkennbaren Risiken und ungewissen Verpflichtungen ab. Eine Übersicht zu den Rückstellungen kann bei Bedarf dem Jahresabschluss 2010 entnommen werden.

Die Verbindlichkeiten haben sich um ca. 84.773 Euro verringert. Ausschlaggebend dafür war die Abnahme der Verbindlichkeiten gegenüber den Kreditinstituten um ca. 222.100 Euro. Dem gegenüber wurden unter sonstigen Verbindlichkeiten bewilligte und in 2010 geflossene Fördermittel für die Maßnahme „Um- und Ausbau eines vorhandenen das Stadtbild prägende Wohn- und Gewerbeobjekt zu einem Mehrgenerationenhaus“ in Höhe von ca. 134.000 Euro passiviert.

Nachrichtlich muss an dieser Stelle erwähnt werden, dass die Stadt Lychen per 31.12.2010 einen Teil der Verbindlichkeiten der WOBA Lychen GmbH in Höhe von 679.475,66 Euro (Altschulden) verbürgt hat (siehe Übersicht über die Verbindlichkeiten gegenüber Kreditinstituten). Darüber hinaus hat die Stadt Lychen im Haushaltsjahr 2007 für die WOBA Lychen GmbH eine Ausfallbürgschaft von 277.000,00 Euro übernommen, die zur Sicherung der Baudarlehen für die Sanierung des Objektes „in der Heide 6“ aufgenommen wurden. Ohne die Bürgschaft wäre das sich auf insgesamt 1.260.000,00 Euro belaufende Darlehen sofort fällig, wodurch die WOBA höchstwahrscheinlich zahlungsunfähig geworden wäre.

Die Eigenkapitalquote, als Anteil der Eigenmittel an der Bilanzsumme, beträgt 33,3 %. Dementsprechend beläuft sich die Fremdfinanzierung, bedingt überwiegend durch laufende Kredite, auf 66,7 %. Die bestehenden Finanzierungsprobleme haben ihre

Ursache nicht in einer unzureichenden Eigenkapitalausstattung. Die Gesellschaft ist durch zwei bestehende Modernisierungsdarlehen für die ehemaligen städtischen Wohnblöcke „in der Heide 6“ dauerhaft belastet (Stand 31.12.2010 von 1.011.853,92 Euro), welche mit jährlich Tilgungsraten in Höhe von rd. 63.500,00 Euro zuzüglich rd. 5.000,00 Euro Verwaltungskosten ohne weitere Zinsen zu bedienen sind. Auf Grund von gegenüber dem Kapitaldienst fehlenden Objekterträgen (die Gebäude sind seit 2003 entmietet und 2007 vollständig abgerissen) ergeben sich Finanzierungsbeschränkungen. Auf Grund der hohen Fremdkapitalquote und somit der Schwierigkeit, sich zusätzliches Geld auf dem Kapitalmarkt zu beschaffen, lassen sich gegenwärtig keine zukunftssträngige und nachhaltige Projekte realisieren.

Finanzierungsanalyse

Die Kennzahlen, die das Verhältnis zwischen der Aktiv- und Passivseite untersuchen, sind wenig aussagekräftig, solange bspw. kein Zeitvergleich erfolgt. Vor dem Hintergrund können diesbezüglich keine Aussagen getroffen werden.

Die aus der Schlussbilanz entnommenen Daten lassen feststellen, dass der Grundsatz der Fristenkongruenz - ähnlich wie in den Vorjahren - nicht eingehalten wurde. Die Fristenkongruenz besagt, dass langfristige Vermögensteile (Anlagevermögen) grundsätzlich durch langfristiges Kapital (möglichst Eigenkapital oder im weiteren Sinne auch die Summe aus Eigenkapital und langfristigem Fremdkapital) finanziert werden sollen. Es ist also geboten, einen Anlagendeckungsgrad von 100 % anzustreben. Da beim ADG I nur das Eigenkapital einbezogen wird und das Unternehmen sehr anlagenintensiv ist, kann der Grundsatz der sog. goldenen Bilanzregel wahrscheinlich nicht eingehalten werden. Anzustreben sind dann 70% bis 100%. Erfahrungsgemäß entspricht ein Deckungsgrad von über 30 % der Norm. Gegenüber dem Vorjahr lässt sich ein Anstieg um 0,24 % feststellen.

Zur Veranschaulichung bedient man sich folgender Formel:

$$\text{Anlagendeckungsgrad I (ADG I)} = \frac{\text{Eigenkapital}}{\text{Anlagevermögen}} \cdot 100$$

$$\text{Anlagendeckungsgrad I (ADG I)} = \frac{3.648.429,24}{10.029.586,39} \cdot 100 = \underline{\underline{36,38\%}}$$

Wird jedoch zum Eigenkapital auch das langfristige Fremdkapital hinzugerechnet (Deckungsgrad II), sollte die Kennzahl über 100 % liegen.

$$\text{Anlagendeckungsgrad II (ADG II)} = \frac{\text{Eigenkapital} + \text{langfr. Fremdkapital}}{\text{Anlagevermögen}} \cdot 100$$

$$\text{Anlagendeckungsgrad II (ADG II)} = \frac{3.648.429,24 + 6.401.238,09}{10.029.586,39} \cdot 100$$

$$\text{Anlagendeckungsgrad II (ADG II)} = \frac{10.049.667,33}{10.029.586,39} \cdot 100 = \underline{\underline{100,20\%}}$$

Geschäftserfolg, Rentabilität und Personalbestand

Geschäftserfolg

Die Differenz der Summe aller ordentlichen und außerordentlichen Erträge und Aufwendungen ergibt das Jahresergebnis. Dieses vermehrt oder reduziert das Eigenkapital in der Bilanz und sollte keinen negativen Wert aufweisen.

Die WOBA Lychen konnte zum zweiten Mal in Folge ein positives Ergebnis erzielen. Dieses belief sich am Bilanzstichtag auf 80.289,91 Euro und ist gegenüber dem Vorjahr um 59.767,16 Euro gestiegen.

Eigenkapitalrentabilität

Die Eigenkapitalrentabilität beträgt:

$$\text{EKR} = \frac{\text{Jahresüberschuss/-fehlbetrag}}{\text{Eigenkapital}} \cdot 100\%$$

$$\text{EKR} = \frac{80.289,91}{3.648.429,24} \cdot 100\% = \underline{\underline{2,20\%}}$$

Die EK-Rentabilität ist von 0,58 % im Jahr 2009 auf 2,20 % im Jahr 2010 gestiegen. Trotz der Steigerung bewegt sich die Kennzahl auf einem relativ niedrigen Niveau. Nach wie vor könnte sie auf unrentabel gebundenes Kapital (EK) bzw. nicht betriebsnotwendiges Anlagevermögen hindeuten. Die Problematik einer hohen Anlageintensität wurde bereits im letzten Absatz auf Seite 5 des Berichtes dargelegt und braucht an dieser Stelle nicht noch einmal erörtert zu werden.

Die Kennzahl „EK-Rentabilität“ wurde erst zum vierten Mal in Folge analysiert. Der zeitliche Vergleich von nur vier Geschäftsjahren erlaubt jedoch keine Schlussfolgerungen hinsichtlich einer möglichen zukünftigen Entwicklung. Zur Darstellung der Entwicklung ist die Erarbeitung von Datenzeilenreihen sinnvoll und notwendig. Vor diesem Hintergrund empfiehlt es sich, die derzeitige Entwicklung zu beobachten und eine Prognose erst auf der Grundlage einer fünfjährigen Analyse zu erstellen.

Personalbestand

Das Unternehmen beschäftigte am 31.12.2010 folgende Mitarbeiter:

- 1 Geschäftsführer,
- 1 Buchhalterin,
- 1 Mitarbeiterin Verwaltung (Teilzeit 30 h),
- 1 Mitarbeiter Regiebetrieb (einschließlich Wärmeversorgung).

Damit lag die Personalaufwandsquote, als Verhältnis der Personalaufwendungen zu den aufgebrachten Umsatzerlösen bei:

$$\text{PAQ} = \frac{\text{Personalaufwand}}{\text{Umsatzerlöse}} \cdot 100\%$$

$$\text{PAQ} = \frac{183.211,95}{1.301.414,48} \cdot 100\% = \underline{\underline{14,08\%}}$$

Der Gewinn- und Verlustrechnung ist zu entnehmen, dass bei steigenden Umsatzerlösen auch die Personalkosten gestiegen sind. Die Personalaufwandsquote lag am Bilanzstichtag bei 14,08 %. Daraus resultiert unmittelbar, dass sich die Personal- und Verwaltungskosten je Wohneinheit im Vergleich zum Vorjahr trotzdem etwas verringert haben.

Die Aussagekraft dieser Kennzahl ist wegen mangelnder Orientierungsgrößen sehr eingeschränkt. Bereits in vorhergehenden Berichten wurde angedeutet, dass für eine optimale Bewertung - unter Berücksichtigung der jeweiligen Unternehmensstruktur und -größe - ein Vergleich (Benchmarking) mit anderen, in den Nachbargemeinden ansässigen Wohnungsbaugesellschaften hilfreich wäre.

Kennzahl	2010	2009	2008
Vermögens- und Kapitalstruktur			
Anlagenintensität	91,6 %	89,5 %	88,1 %
Eigenkapitalquote	33,33 %	32,32 %	30,87 %
Finanzierung und Liquidität			
Anlagendeckung II	100,20 %	103,22 %	103,80 %
Zinsaufwandsquote	15,89 %	16,73 %	17,35 %
Liquidität 3. Grades	163.000 €	157.000 €	368.000 €
Cashflow	€	298.000 €	230.400 €
Rentabilität und Geschäftserfolg			
Gesamtkapitalrentabilität	2,63 %	2,17 %	2,03 %
Umsatz	1.301.414 €	1.306.000 €	1.280.000 €
Jahresüberschuss/ -fehlbetrag	80.289 €	20.522 €	6.968 €
Personalbestand			
Personalaufwandsquote	14,08 %	13,66 %	14,69 %
Anzahl der Mitarbeiter	3,8	3,8	3,8

c) Prognose zur zukünftigen Unternehmensentwicklung

Die Wohnungsbaugesellschaft Lychen GmbH blieb auch 2010 in einem schwierigen nachfrageschwachen wirtschaftlichen Umfeld angesiedelt, was direkt auf die Entwicklung der Gesellschaft ausstrahlt.

Die Nachfrage nach Wohnungen aller Art stagniert.

Die Abwanderung von jungen Leuten, Stagnation und Resignation beeinflussen das Nachfrageverhalten auf dem Wohnungsmarkt. Zahlreiche private Anbieter ergänzen den schon überreichlichen Pool an Wohnungs- und Gewerbeeinheiten.

Es ist vorrangiges Ziel der Gesellschaft, den vorhandenen, rechtssicheren Wohnungsbestand sinnvoll, d.h. mit vertretbarem Aufwand, bei bezahlbaren Mieten zu erhalten, zu entwickeln und gegebenenfalls zu erweitern, um die Wettbewerbsfähigkeit gegenüber den Mitbewerbern zu erhalten bzw. zu verbessern (die Instandhaltungs- und Modernisierungsaufwendungen für die Wohnflächen betragen z.B. im Berichtszeitraum ca. 6,68 €/m², Vorjahr ca. 4,59 €/m²).

Durch die geringe Kaufkraft ist und bleibt die Vermietungssituation bei den Gewerberäumen (Leerstand ca. 33,3 %) trotz aller Bemühungen zur Gestaltung eines freundlichen Umfeldes problematisch. Ladengeschäfte werden seit längerem auch kurzfristig pauschal und saisonal zur Vermietung angeboten.

Große, sich über Jahre hinziehende Bauvorhaben zur Sanierung der Infrastruktur in der Stadt - mit lang anhaltender Vollsperrung von Durchfahrstraßen (wegen der In-sellage) - dämpfen u.a. natürlich die Bereitschaft von Gewerbetreibenden und Händlern, sich in der Stadt Lychen anzusiedeln bzw. den Standort zu erhalten.

d) Leistungs- und Finanzbeziehungen

Nr.	Wirtschaftsjahr	Kurzbeschreibung
1	Kapitalzuführungen und -entnahmen (die nicht Pkt. 2 entsprechen)	-
2	Gewinnentnahmen / Verlustausgleiche	-
3	Gewährte Sicherheiten und Gewährleistungen	2007: Ausfallbürgschaft i.H.v. 277.000 € durch Stadt Lychen 2008: Bürgschaft für Altschulden i.H.v. 707.750,92 € durch Stadt Lychen
4	Sonstige Finanzbeziehungen, die sich auf die Hauswirtschaft der Gemeinde unmittelbar bzw. mittelbar auswirken können	-

e) Nachweis der Voraussetzung für kommunale Unternehmen

Die Voraussetzung für kommunale Unternehmen ist gegeben.

f) Gewinnverwendungsvorschlag

Der Geschäftsführer schlägt der Gesellschafterin vor, den Bilanzverlust 2010 in Höhe von 2.208.905,64 Euro (2.289.195,55 Euro aus Bilanzverlust 2009 abzüglich 80.289,91 Euro aus Jahresüberschuss 2010) auf neue Rechnung vorzutragen.

2. ZVWU Templin

a) Rahmendaten des Unternehmens

Allgemeine Informationen

Der ZVWU Templin ist ein öffentlich-rechtlicher Zusammenschluss mehrere kommunaler Gebietskörperschaften zur gemeinsamen Aufgabenerledigung.

Die Tätigkeit des Zweckverbandes erstreckt sich v. a. auf die Trinkwasserversorgung und Abwasserentsorgung.

Die Versorgung der dem Zweckverband angeschlossenen Städte und Gemeinden mit Trinkwasser und die Entsorgung von Abwasser für die Verbandsmitglieder Templin und Lychen konnte auch im Jahr 2010 mengen- und qualitätsgerecht gesichert werden.

Der Sitz des Zweckverbandes Wasserversorgung und Abwasserentsorgung Westuckermark befindet sich in 17268 Templin, Prenzlauer Allee 27 a.

Ergänzende Angaben

▪ Angaben zu den Organen

Die Organe des Zweckverbandes setzen sich zum 31.12.2010 wie folgt zusammen:

Verbandsvorsteher: Herr Bernd Riesener

Verbandsvorstand: Frau Claudia Gundlach
Vorsitzende der Verbandsversammlung
Vertreter der Stadt Templin

Herr Detlef Tabbert
Bürgermeister
Vertreter der Stadt Templin

Herr Wolfram Kussatz
Stellvertreter des Vorsitzenden der Verbandsversammlung
Vertreter der Stadt Lychen

Herr Bernhardt Rengert
Bürgermeister
Vertreter Gemeinde Boitzenburger Land

Kein Vertreter des Amtes Gerswalde
(Nachwahl in 2011)

Herr Bernd Riesener
Verbandsvorsteher

- Personal

Im Wirtschaftsjahr 2010 waren durchschnittlich 51 Mitarbeiter und 3 Auszubildende beschäftigt

b) Beteiligungsverhältnis

Eigenkapital

<u>Zweckverband</u>		<u>Stadt Lychen</u>	
Eigenkapital in Euro	in %	Anteil am EK in Euro	in %
↳ gesamt 24.112.539,52	100,00%	↳ gesamt 3.916.044,25	16,24%
im Bereich der Wasserversorgung		im Bereich der Wasserversorgung	
↳ 10.659.921,56	44,21%	↳ 1.353.640,83	12,70%
im Bereich der Abwasserentsorgung		im Bereich der Abwasserentsorgung	
↳ 13.452.617,96	55,79%	↳ 2.562.403,42	19,05%

c) Gewinnverwendungsvorschlag

Der im Wirtschaftsjahr 2010 entstandene Gewinn in Höhe von rd. 596.000,00 Euro wird in Höhe von rd. 96.000,00 Euro der allgemeinen Rücklage zugeführt und rd. 500.000,00 Euro auf neue Rechnung vorgetragen.